LA PRENSA

PRIMERA SECCION: PAGINAS 1 A 4 y 17 A 24

Año XLIII — Núm. 15.205

BUENOS AIRES, DOMINGO 16 DE JUNIO DE 1912

Dirección y Administración: Avenida de Mayo 567 al 579

Library of Congress — Washington — D. C. — U. S. A. — 355

EDICION DE 28 PÁGINAS

DIARIO DE LA MAÑANA

.. (Fundado el 18 de Octubre de 1869)

Precio del ejemplar: 7 centavos

TARIFA DE SUSCRIPCION

	Capital	Interior	Exterior
			$ oro
Un mes. . . . $	1.70	—	—
Tres meses. . "	5.00	—	6.00
Seis meses. . "	10.00	12.00	12.00
Un año . . . "	20.00	24.00	24.00

El precio de suscripción en la capital se entiende dentro del radio que abarcan nuestros propios repartidores; fuera de éste el servicio se hace por correo con igual tarifa que al interior y pago adelantado.

No se atenderá pedido de ningún ejemplar suelto que se haga fuera del municipio de la capital, sin que se acompañe el importe de un semestre ó de un año adelantado. Las suscripciones pueden comenzar en cualquier fecha, pero terminarán el 30 de Junio y el 31 de Diciembre de cada año.

El importe de las suscripciones podrá enviarse en la siguiente forma: por giro postal donde lo haya; por guía de ferrocarriles ó transportes, por medio de casas bancarias ó de comercio, y por fin, en estampillas de correo.

Los avisos se reciben hasta las 7 p. m., á precio de tarifa: de las 7 á las 10 p. m. el precio será duplicado. Los de los pobres, gratis.

Los pedidos de suscripción, cambios de domicilio, inserción de avisos y cualquier otra comunicación relacionada con la administración de este diario, deberán dirigirse al Administrador.

Toda correspondencia envíese á nombre de la Dirección.

SUCURSALES DE "LA PRENSA"

EN PARIS—

4 Boulevard de la Madeleine. Director: señor Francisco Casaux.

Salones de lectura con todos los periódicos de la América latina. Sala de reuniones para los residentes sudamericanos en París.

Exposición gratuita de productos argentinos.

Boletín telegráfico de acontecimientos notables ocurridos en Sud América.

"Poste restante" gratuito para la correspondencia dirigida á los residentes sudamericanos en París.

En estas oficinas se proporciona gratuitamente al público todo género de informaciones sobre las repúblicas del Centro y Sud América: producción, industria, clima, población, propiedades del suelo, etc., etc.

El público encontrará, también gratuitamente, en los salones anexos de las oficinas de LA PRENSA, periódicos, documentos ilustrativos, muestras de productos y libros referentes á la América del Sur y del Centro.

EN LONDRES—

Para anuncios dirigirse al señor Harold Neill, 7, Mincing Lane, E. C., Londres.

EN LA PLATA—

Calle 54, núm. 556. Director Manuel M. Ellauba.

POSTE RESTANTE DE "LA PRENSA"

En la administración de este diario se encuentran depositadas las siguientes cartas, que serán entregadas á los interesados previo justificativo, desde las 12 m. hasta las 7 p. m:

Adela M. de Gómez, Consuelo González, José Bilceria (tarjeta), Antonio Cuadrado, Mariano Celorrio, V. Courrèges, Clotilde Jardán, A. Ibarra García, Jerónimo Villalobos del Castillo, Domingo A. Martiño, Tomás A. Bustamante, José Marcassi, Ramón Trilla, Jesús Martínez, Leopoldo Meyer.

NOTA—Este servicio es gratuito y exclusivo para las cartas que llegan del exterior; las que procedan de esta capital ó del interior de la República, no serán recibidas por esta administración, y las que se pongan en lista y no sean retiradas en el término de un mes, se devolverán al correo. Este servicio no admite impresos, tarjetas postales, ni circulares de ninguna clase. La administración no se hace responsable por errores que puedan ocurrir en la entrega de las cartas.

DIVERSIONES PUBLICAS

TEATROS

COLON—Concesionario: C. Ciacchi.—Temporada oficial de 1912.—Gran compañía lírica italiana. Maestro concertador y director de orquesta Arturo Toscanini.—Domingo 16 de Junio.—Primera matinée á precios reducidos. Se representará la ópera en 4 actos del maestro Verdi: Aida. A las 2 y 30.—Noche: 18a. función de la temporada y 9a. de abono del mes. Se representará la ópera en 4 actos del maestro Massenet: Manón. A las 8 y 1/2 p. m.

ODEON — Compañía dramática española de la eminente artista Rosario Pino.—Domingo 16.—Dos funciones. — Tarde: 7a. matinée de abono. La comedia en 3 actos: Las de Caín.—Noche: Función fuera de abono. La comedia en 2 actos: Pueblo de las mujeres. El patio.—Plateas con entrada, tarde y noche $ 4.

OTRO—Lunes 17. Gran concierto á las 5 p. m. en el que tomarán parte Mlle. Lea Epstein y M. Robert Jandelli.

COLISEO — La Teatral, sociedad en comandita. Director-gerente: Walter Mocchi. Compañía italiana dell'Opera cómica Società anónima Neonamiglio-Caramba. Direzione artistica, Cav. Luigi Sapelli "Caramba". Altro direttore, Dante Maleroni. Direzione amministrativa, Rag. Corrado Cortese.

Abono especial — Desde la fecha queda abierto un abono especial á 25 funciones sobre las 40 que la empresa establecerá de abono durante la temporada. Precio del abono á 25 funciones.

Palcos bajos sin entrada.	$	500.—
Palcos balcón sin entrada.	"	400.—
Palcos altos sin entrada.	"	300.—
Plateas con entrada.	"	112.50
Tertulia balcon 1a. y 2a. fila con entrada.	"	87.50

SAN MARTIN—Gran compañía española de zarzuelas y operetas. Primer actor Pepe Moncayo. Maestro concertador y director, Felipe Torres. Especialidad por secciones.—Domingo 16—Dos funciones.—Tarde: La buena sombra. El principe Casto. La guardia amarilla.—Noche: La niña de los besos. La buena sombra. El principe Casto. La guardia amarilla.

VICTORIA — Gran compañía cómica de Juan Balaguer. Primera actriz Concepción Catalá.—Domingo 16—Dos funciones. —Tarde: La victoria del general. Lo más hermoso.—Noche: Mañana de sol, La ley del mundo.—Plateas con entrada, tarde $ 2.50; noche $ 3.

MAYO—Gran compañía cómico-lírica española, dirigida por el primer actor y concertador Manuel Font.—Domingo 16 — Dos funciones.—Tarde: El cabo primero. Agua, azucarillos y aguardiente. La niña de oro. — Noche: Sangre española. Agua, azucarillos y aguardiente. El cabo primero. La niña de oro.

TEATRO NUEVO—Corrientes entre Paraná y Montevideo.—Compañía dramática Pablo Podestá. Primera actriz Blanca Podestá. Primera característica Orfilia Rico.—Domingo 16—Dos funciones. — Tarde: Doña Rosario. El malón blanco. — Noche: La Gaucha. Los muertos.—Plateas con entrada tarde $ 2: noche 2.50.

COMEDIA — Gran compañía de sarzuela española Rogelio Juárez. Maestro concertador: Bernardino Terés. Especialidad por secciones.—Domingo 16—Dos funciones. —Tarde: El reloj de arena. Los ilustres sinvergüenzas. El cuarto de las señoras.—Noche: El reloj de arena. La tierra del sol. Los ilustres sinvergüenzas. El cuarteto Pons.

APOLO—Corrientes y Uruguay—Empresa S. Giovanetti.—Gran compañía cómico-dramática nacional, dirigida por el primer actor Guillermo Battaglia. Primera actriz, Angela Tesada.—Domingo 16—Dos funciones.—Tarde: Nuestros hijos. Ojo por ojo.—Noche: La muralla de la China. Sobre las ruinas.—Plateas con entrada tarde $ 1.60; noche $ 2.50.

AVENIDA — Empresa Rogelio Pérez y Cía.—Gran compañía cómico-lírica española. Director artístico, señor José López Silva. Primer actor y director de escena, Eugenio Casals. Especialidad por secciones.—Domingo 16—Dos funciones.—Tarde: Dolorcitas. La tierra del sol. Alma de flor.—Noche: La tierra del sol. Las romanas rompiechosas. La revoltosa. La tierra del sol.

NACIONAL — Corrientes 960 — Compañía lírico-dramática nacional Podestá-Vittone. Maestro concertador José Carrillero. Especialidad por secciones.—Domingo 16 — Dos funciones.—Tarde: Postales baratas. El patio de Don Simón. Los ilustres gatos. —Noche: El panete. Postales baratas. Los ilustres gatos. Pura parada.

POLITEAMA ARGENTINO—Próximamente grandes conferencias del eminente orador Rómulo Murri, diputado al Parlamento italiano.

NACIONAL NORTE — Santa Fe 1850 y Callao.—Gran compañía nacional María Cámez.—Domingo 16—Dos funciones.—Tarde: La chocolaterita. — Noche: Amores y amorías.—Plateas con entrada, tarde $ 1.60. Noche $ 2.

BUENOS AIRES — Compañía dramática española Francisco Fuentes. Primera actriz Antonia Arévalo.—Domingo 16—Dos funciones.—Tarde: Más fuerte que el amor. —Noche: El octavo no mentir. Los intereses creados.—Plateas con entrada, tarde $ 2.50; noche $ 3.

MARCONI — Empresa arrendataria José y Luis Crodara.—Gran compañía dialettale di prosa e musica "Città di Napoli". Direttore e proprietario Carlo Nunziata. — Domingo 16—Dos funciones.—Tarde: Corte d'oro. Noche: Un patio di sangue. — Platea con entrada, tarde $ 2: noche 2.50.

ARGENTINO — Compañía cómico-lírica de Florencio Parravicini. Maestro director y concertador Francisco Payá.—Domingo 16 —Dos funciones.—Tarde: En la huella. El nuevo censo. En la ciudad.—Noche: Servicio de mesitas. El nuevo censo. Music-Hall.—Plateas con entrada tarde $ 2: noche 2.50.

DIVERSIONES PUBLICAS

MODERNO—Plaza del Congreso—Empresa Mariano R. Mesauti. — Compañía francesa de comedias y vaudevilles, dirigida por el señor Paul Lefrancais.—Domingo 16 —Dos funciones.—Tarde: Sacre Leonce.—Noche: Jettatore. Les maris de Leontine.—Platea con entrada, tarde $ 2.50; noche 3.50.

VARIEDADES — Plaza Constitución. — Gran compañía cómico dramática española dirigida por el primer actor Juan Domenech. — Tarde y noche funciones. — Noche: D... adúltera. — Noche: D... do.—Platea con entrada...

TEATRO ... compañía lírica... medias. Maestro... Johannes.—Domih... Tarde: El drama ... —Noche: La operetta ... sueño.—Platea con entrada... che $ 2.

VARIEDADES Y CINEMAT...

PALACE THEATRE —Corriente... Unión Telef. 5232. Avenida.—... tógrafo de moda, para familias. Orq... de 20 profesores bajo la dirección del ma... tro Carlos Marchal. — Domingo 16—Dos funciones.—Matinée á las 2.45. Soirée á las 8.45.

PETIT-PALACE — Libertad 576—Unión Telef. 1324. Juncal. Lujoso y aristocrático salón cinematográfo para familias. Dirección Casa Lepage. Orquesta bajo la dirección del maestro Carlos Marchal.—Domingo 16—Dos funciones.—Matinée á las 2. —Noche á las 9. Lucrecia Borgia.

CINE OPERA—Corrientes 548—Gran cinematógrafo Pathé Frères. Altamente moral é instructivo. Dirección Casa Lepage. Estrenos diarios. Todos los días hábiles 2 funciones por secciones. Matinée á las 2.30.—Plateas 0.20. Noche, á las 8.45.—Plateas 0.30. Sábados, noche; domingos y festivos, tarde y noche función completa.

perm.

CASINO—Empresa South American Tour. —Gran compañía de atracciones y novedades. Artistas de fama universal. — Esta noche: Los Vivians, célebres tiradores rápidos: Troupe Jackson, Troupe Freire, 6 personas, juegos icarios: Gallas, silueteista; Hermanas Spinetti, bailarinas á transformación.—Matinée á las 2.30. Entrada general $ 1.50.

SCALA—Esmeralda 445.—Empresa South American Tour. — Sociedad anónima.— Lunes 17, grandioso espectáculo de variedades. Función en honor y despedida de Mr. Louis Balazy.—Entrada general $ 2.

IMPERIAL BIOGRAFO — Cangallo 771 — El salón de moda para familias. 10 cuadros diarios. Orquesta de notables profesores. Matinée todos los días hábiles de 2.30 á 6.30, en 4 secciones, á 0.20 por sección. Noche y días hábiles por sección 0.30 platea con entrada. A las 8.45.

PALAIS DE GLACE — Patinaje sobre el hielo—Inauguración de la temporada el 14 de Abril. Paseo de la Recoleta. Todos los días sesión de mañana de 9.30 á 12; sesión de tarde, de 3.30 á 7.

GRAN BIOGRAFO LAVALLE — Lavalle 921—Extraordinario programa para hoy tarde y noche. Cronófono cantante con estreno de Le Clairon, notable tinta cantante. Mañana estreno del drama en 4 partes: Dos presos escapados, de la casa Nordiche. Galería para familias, con entrada independiente.

CIRCO ANSELMI—Larrea y Lavalle—(De Luis Anselmi).—Gran compañía ecuestre y de dramas nacionales dirigida por el célebre clown Bebecito.—Domingo 16—Dos funciones. — Tarde: Programa infantil. El clown Bebecito. Las niñas aéreas. El pobre drama. Santos Vega. Pelandra. Bebecito.—Noche: La traupe Colón. La fuga de Mazepa. El torbellino aéreo. El drama en tres actos: Caín.

POLITEAMA LEANDRO N. Alem Boedo 650—Domingo 16—Dos últimas funciones de la compañía.—Tarde: Los dramas: Por la honra y Fatalidad.—Noche: Triunfo extraordinario. Próximamente debut de la nueva compañía.

LA ARMONIA — Gran cinematográfo — Belgrano 3275—Espectáculos seleccionados para familias. Hoy domingo función tarde y noche. Atractivo programa. Estrenos: Tom Butteler, en 5 partes. La heroína. Muerte de Eduardo III. Huelga de criados, etc. Orquesta de 12 profesores. En el matinée reparto de bombones á los niños.

1p

CINEMA PLAZA CONGRESO—Rivadavia 1635—15 estrenos.—Hoy domingo dos grandes funciones con Chromophono cantante. Colosal matinée con espléndidos regalos á los niños.—Platea de lujo $ 1, popular 0.50. Este cinema no aumenta sus precios los días festivos.

CINE DORE—Sarmiento 1167—Cinematógrafo y atracciones para familias. Todos los días matinée. Platea con entrada 0.20 por sección. Diariamente cambio de programa estrenándose las mejores películas. Colosal éxito del célebre transformista Alfio, que hoy estrena la comedia El rapto de Lulú y el interesante espectáculo de magnetismo El gran misterio de Asra. Lunes y viernes días de moda.

perm.

BIOGRAFO PRIMER CENTENARIO. — Santa Fe 2033— El salón más chic y el centro de reunión de las principales familias de la capital.

perm.

SALON AMERICANO — San Juan y Rioja —Cinematógrafo especial para familias. Función todos los días con estrenos y cambio de programa. Días festivos dos funciones; días hábiles función completa $ 0.30.

perm.

FRONTON BUENOS AIRES—Córdoba 1130. Empresa J. Miquel.—Domingo 16—Gran partido de pelota á cesta y á 30 tantos, Vilabona y Chiquito de Verguara (azules), contra Irún y Americano (colorados). Intendente Machín. A las 2.30 p. m.

GRAN CINEMA MASCAGNI — Corrientes 1530—Salón especial para familias. Notable orquesta. 10 estrenos diarios. Función tarde y noche, precios populares.

CINE BELLA VISTA — Pueyrredón 330 — Hoy tarde y noche numerosos é insuperables estrenos. Debut de la nueva orquesta de afamados profesores.

1p

PALACIO NOVEDADES — Florida 146. Hoy grandes debuts. Gran éxito de la compañía de variedades. Grandes novedades.

Skating Rink—Abierto mañana, tarde y noche. Carreras con premios. Profesores gratis. Gran banda militar. Todos los días moda del Infantil Skating Club.

SALON TEATRO RIVERA—Rivera 632— Gran compañía cómico-dramática italo-siciliana de Gangi-Musumeci.—Domingo 16— Estreno del drama en 4 actos: Vanni il Muratore. Suceso del célebre duo Granieri-Musumeci. Lo 99 disgrazie di Pasquino.—Plateas con entrada $ 1.

COLON DE FLORES, SUD AMERICA 60. Hoy dos funciones con un programa lleno de atractivos, por lo variado é interesante de las cintas: Amo del desierto. La descubierta en el aire. Vitograf. Amor de ultratumba y otros.

1p

POLITEAMA ALHAMBRA — Triunvirato 854 — Gran compañía de variedades, acróbata, gimnasta y dramática italiana. Domingo 16—Dos funciones. Tarde: Una tazza di the.—Noche: Il sur Fedrin al bagni.—Platea con entrada $ 0.80.

CIRCO COLISEO FLORESTA—Rivadavia 7802 — Gran compañía ecuestre y de obras nacionales bajo la dirección del conocido primer actor Martín Erramouspe.—Domingo 16 Dos funciones. — Tarde: El mataco.—Noche: Julián Giménez.—Plateas con entrada $ 1.10.

CINEMA ALEGRIA — 827 Boedo 877.— Grandes comodidades para familias. — Domingos y días festivos matinée — Platea 0.30. Función todas las noches.

JARDIN ZOOLOGICO — Teatro guignol— Autómatas parlantes, Mosquito de Dante Verzura.—Domingo 16—Gran matinée extraordinaria dedicada á las familias. Grandioso acontecimiento. Patrono: Arsenio Lupin. En los entreactos gran concierto por la orquesta Sebastiani. A la 2.30 en punto.

SALON TEATRO DON JUAN DE GARay, Garay 2465—Cinematógrafo especial para familias. Función todas las noches.—Hoy dos grandes funciones, tarde y noche 16 estrenos.

DE LA PLATA

ARGENTINO — Empresa Da Rosa—Gran compañía dramática Italiana dirigida por el notable trágico Ermete Novelli. Hoy domingo—1a. función de abono. Se representará: La muerte civil.—Platea con entrada $ 3.00.

OLIMPO — Empresa Rafael Sanromá.— Gran compañía dramática española dirigida por el célebre artista Enrique Borrás.—Hoy domingo 16—1a. función. Por primera vez en esta ciudad Se representará: Malva loca, de los hermanos Quinteros. Platea con entrada, $ 3.00.

ATENEO—(Sucursal del Ateneo de Buenos Aires). Cinematógrafo especial para familias.

AVISOS PARA SEÑORAS Y SEÑORITAS

A ZURCIR Y TEJER TODA CLASE DE ropa, Maipú 769. v30

ALTO señoras, COMPRAR MUEBLES EN Rivadavia 2455, en 12 mensualidades. v22

MEDIDA CORTAN MOLDES EN 24 horas, casa Leonor Janssens, Salta 525. v3jl.

A RIVADAVIA 2455, ACUDAN señoras á comprar alhajas en 24 mensualidades. v22

MEDIDA, MOLDES Y CLASES DE corte y confección, Saavedra 277. v15jl

A $ 12 VESTIDOS FANTASIA, A $ 14 trajes sastre, Humberto I 1400, fábrica. v22

TAPADOS DOBLE FAZ, GRAN CUEllo con flores á $ 12, Humberto I 1400. v19

AVISOS PARA SEÑORAS Y SEÑORITAS

A $ 12 T MAS, COLOSAL SURTIDO TApados ingleses, largo 1.30, Humberto I 1490. v22

A $ 4.50 SOMBREROS Y GORRAS DE niñas, borde plumas á 2 y 7 $ metro, B. de Irigoyen 410. v18

A LA PERFECCION, SE ZURCE TODA clase de ropa en Corrientes 1569.—Zurcidora.

A LAS señoras RECOMIENDO LA MUEblería Rivadavia 2455, ventas en 12 meses. v22

ATENCION! POR EXCESO DE SOMbreros los líquido á cualquier precio, Maison antes Casteta, Sulpacha 501.

A LAS señoras, ALHAJAS, CUBIERTOS finos, en 14 mensualidades, Rivadavia 2455. v22

LOS MOLDES TAILLEUR, FANTASIA dados, probados, se cortan, Independencia 98. v16

MUNDO FEMENINO! VISITEN MI ueblería, vendo á largos plazos sin res requisitos. Piden catálogo.—Bomchil, C. Pellegrini 457. v17

LOS MOLDES SOBRE MEDIDA SE garanten con exactitud, se cortan hilvanan y prueban los géneros, se confecciona el traje tailleur, Cangallo 1553. v18

ATENCION, RETRATOS POSTALES A $ 3 docena, retratos platino, 12 $ doc., con cuadro regalo y peinado gratis, B. Mitre 746. v22

A LOS MOLDES MAS EXACTOS, SE cortan su género estilo sastre, se hilvana y se prueba, garanto exactitud, Cangallo 1554. v18

A LAS DIRECTORAS Y PROFESORAS del Consejo Nacional entregamos alhajas, muebles y artículos de bazar, en 14 mensualidades, Rivadavia 2455. v22

A señoras Y señoritas, POR $ 40 HERmoso tapado terciopelo, largo 1.35, forrado en seda, gran cuello bordado, con ricos flecos, Humberto I 1490, fábrica. v18

A RETRATARSE HOY DOMINGO EN la fotografía F. Wallace, Santa Fe 2722. Albums finos desde 5 $ docena. Máquina extra rápida para niños.

APROVECHEN NOVIAS: ADORNEN sus futuras casa con espléndidos muebles sin sentir desembolso á 10 meses de plazo.—S. Bomchil, C. Pellegrini 457. v17

A LAS NOVIAS: VER MUESTRAS Y convencerse. Retratos elegantes y baratos, con peinado gratis, en la fotografía F. Wallace, Santa Fe 2722. Abierto los domingos.

A PROFESORAS Y MAESTRAS DE Escuela, vendo á plazos, sin fiador, toda clase de muebles, atiendo pedidos del interior, catálogo gratis.—Bomchil, C. Pellegrini 457. v17

A RETRATARSE A C. PELLEGRINI 282, es la casa que conviene más por que trabaja bien y barato, da peinado gratis, regala un retrato grande con marco en la docena de retratos finos de $ 12 16 etc., postales finas $ 4 docena. v16jl

A LA VERDADERA Y DEFINITIVA LIquidación de pieles por pocos días; juego sorros garantidos legítimos á 15, 23, 25, 45 y 65 pesos; manchones id á 10, 15 y 35 pesos, pieles sueltas desde un peso. Aprovechen; teñimos, lustramos y reformamos toda clase confecciones de piel. Corrientes 3157 y Colombres 58. v31

AL ESPIRT, SULPACHA 319, GRAN LIquidación de pieles de lo más rico que hay en Buenos Aires, formas de sombreros á pesos de ratina y terciopelo, plumas, adornos y fantasías, flores, sacos ingleses. Se arreglan pieles. v18

AL INSTITUTO MANDRINI DE ENSEÑANZA PARA SEÑORAS Y SEÑORITAS

Garantiza la enseñanza de corte de vestidos, ropa blanca, etc., en tres meses para obtener título de profesora. (Lecciones diarias). Y toma otra enseñanza, tanto primaria como superior, para lo cual se cuenta con profesores diplomados, seleccionadas entre las más ventajosamente conocidas. La dirección y profesoras son señoras y señoritas únicamente. Se admiten internas, medio internas y externas. Piden programa. Se manda gratis. v18

AUXILIO! AUXILIO! LIQUIDACION forzosa solamente por veinte días. Pondremos todo nuestro gran "stock" mercaderías de estación (cien mil pesos más ó menos) al 50 o/o de su valor, por ejemplo: Ricos chevriots pura lana doble ancho 0.95 metro; géneros ingleses 1.30 de ancho y vicuñas, gran novedad 1.50; ricos terciopelos todos colores, anchura 45 $ 0.45; rica felpa n. ó lisutre 1.40 ancho 3.95 metro; id seda cabracol 8.50; lisa pura seda, lo mejor 12.50; tapados ingleses niña $ 2.50; de señora 8 $; id muy largos, cuellos muy grandes, moda, 15.50; id de felpa chic solapa y cuello piel 22.50; trioctas señoras b., n. y color, 3.95; polleras sastre, batones y ricas blusas adornadas, elegir, á $ 7.50 y camisetas para niñas señora, 0.95; trajes tailor, sastre $ 14.95; otros muy chics á $ 19, 25; trajados lana mezcla, bl. y col., 0.85; colchas bl. y col., 1.80; acolchados desde $ 8.90; pieles 0.95; gorros á $ 3.50. No confundir á La Casa Rosada, Santa Fe 2362, entre Larrea y Azcuénaga. Atendemos campaña. v17

BORDADOS A MANO SE HACEN CON especialidad los borudos en blanco para ajuares y lencería, Moreno 1263. v16

BELLEZA Y REJUVENECIMIENTO, SE adquiere en pocas días con los secretos de la Medicina Natural. Prof. M. de la Peña, Moreno 1182. Consultas de 9 á 4.

v19

CERA PLANCHA PANES DE 20 y 50 centavos. Exíjase la firma de garantía, Pluma. v18

CORSES, FAJAS, TRICOT ESPECIALES para hernias, embarazos, operadas, vientres caídos, Nicho, Sarmiento 632.

v20

CREMA Y AGUA EQUIS, LO MEJOR para la belleza y conservación del cutis, Grana Prix Paris 1911. Instituto Berthier, Sulpacha 181. Soliciten prospectos. v18

CONFECCION ESTILO SASTRE PARA señoras y señoritas sobre medida, atendida por un competentísima y diplomado cortador parisiense, ofrece sus precios sumamente ventajosos. A la Maison de la Mode, 232 Sulpacha 235. v22

DEPILACION COMPLETA EN UNA SEsión, sin emplear electricidad, ni substancia alguna, masajes manuales y eléctricos y baños faciales. Instituto Berthier de Belleza Femenina, atendido por la doctora Berthier, Sulpacha 181, Consultas de 1 á 6.

v20j

FAJAS TRICOT Y ELASTICAS ESTILO Imperio, á medida, Esmeralda 507. v23

LA ALABASTRINA, ES EL remedio único universalmente conocido para rejuvenecer la cara y el escote más envejecido. Unicos agentes reconocidos en la América del Sud. Farmacia Inglesa, Avenida de Mayo y Tacuarí. v28jun.

LIQUIDACION FORMAS $ 2.50, CHAMbergos $ 2.95, fantasías $ 0.50, B. Irigoyen 410. v17

LUTOS POR MENSUALIDADES, PRECios módicos. Tapados, polleras, blusas, vistos, chiles japoneses 3 y 10 puntas, sombreros y tocas recién recibidos, velos de seda, granadina, tul con gda. de crespón. Pídase el catálogo y todo lo necesario. Al Crespón, 520 C. Pellegrini, U. T. 57, Libertad. v27

MODISTA PARA CASA DE FAMILIA, se ofrece por día, Pozos 126, 1o, derecha. v16

MODISTA DE VESTIDOS, APRENDIO en Viena, hace trajes con alta elegancia, á precios módicos, Paso 424, dept. 2.

MODISTA ACREDITADA, SE OFRECE para domicilio, dirigirse por escrito, Av. de Mayo 776, portero. v16

PEINADORA madrileña, EN SU SALON, 1 $ enseña peinar, Rincón 151. v16

PELETERO, HACE TODA CLASE DE arreglos en pieles, R. Peña 146. v23

PLUMAS AIGRETES Y BOAS, tiñen, RIzan, arreglan, limpian, aguan y se venden, Tacuarí 846. v18

PEINADORA SE OFRECE CON ONDUlación Marcell, va adomicilio, Tucumán 422. v16

PIELES, PIELES: señoras, APROVEchen, hoy y mañana últimos dos días de venta sin remate á quemarlas, Sarmiento 725. v26

PEINADORA FRANCESA RECIEN LLEgada de París, últimas creaciones, ondulación Marcel, arregla postizos, va á domicilio, Tucumán 1687. v16

PELETERIA DE KARMAN, SOLICITEN créditos á 10 meses, entrega toda artículo de peletería [illegible] tranvías 17, 18, 21, 22, 30, 43, 61 y 74. v23

PELETERIA DEL 7 1/2 o/o, UNICA CASA que vende renards, alaska, skunks, martas y demás pieles al precio de las imitaciones, Sarmiento 1079. v17

PEINADORA POSTICERA, SE HACE toda clase de postizos con cabello caído, lopos, trenzas y rodetes cruzados 3 $, torzadas 2 $, se peina á domicilio 2 $, Perú 667. v16

POSTIZOS INMENSO SURTIDO A MItad de precio de otras casas, encontrarán en la sucursal casa Manganaro; de pelo caído se hace toda clase de postizos, casa de confianza, Sulpacha 524. v18

PELETERIA, CORRIENTES 1123. Inmenso surtido en zorros, armiños, skunks, etc., no confundir mi antigua casa con otras recién abiertas; juegos de zorros alaska 100 pesos, más inferiores 30 $. Por exceso de mercaderías vendo á cualquier oferta razonable, Corrientes 1122. v16

PIELES, LA SUCURSAL EN ESTA DE La Saison, Maipú 548, por reclame, empieza desde el 15 de Junio la rebaja de fin de estación, en las pieles sueltas y confeccionadas, zorros alaskas, grises, naturales, martas legítimas, skunks, lutre Alaska, etc., todo á precio de costo. v18

PELETERIA LA INTERNACIONAL; REcomendamos á las señoras y señoritas visiten nuestra fábrica, donde encontrarán á precios nunca vistos, surtido completo de pieles finas, especialidad en tapados de loutre, Hudson y zorros legítimos de Alaska, confeccionados y para confeccionar á la última moda. Surtido completo de quillangos de vicuña, guanaco, zorros, etc., Carlos Calvo 1449. v18

RICO JUEGO armiño DE OCASION SE vende, Rivadavia 2286. v17

AVISOS PARA SEÑORAS Y SEÑORITAS

SE ANUDAN, tiñen y LAVAN plumas á precios módicos, Alsina 1262, pieza 7. v16

Señoras: MANOS AFINA, COMPONE Y lustra Perlas, Piedras, 1141; trabajo perfecto y garantido, precios módicos. v7jl

SOMBREROS DE PARIS, NUEVA EXPEdición, líquida por la cesación avanzada, á precio de costo, La Saison, Maipú 548. v18

Señoras: GRANDES OCASIONES EN pieles, verdadero renard y marta, precios excepcionales, dirigirse únicamente por carta á E. Martínez, Posos 244. v14

Señoras, EL GRAN BAZAR LONDRES, de Méndez y B. de Irigoyen, se mudó á Bernardo de Irigoyen 902 esq. Estados Unidos, frente á la plaza de la Concepción. v21

TRES SACOS DE LONTRE, CUELLO Y puño de fruit, garmisé para niña de 8 años, á 60 $. C. M., Herrera 1162, Barracas.

UNA PLANCHADORA SE OFRECE ESPEcialista en ondulación diagonal, Tucumán 422 (bajos), A. M., por carta. v15

VESTIDOS DE PARIS CON POCO USO, vendo baratos, Santa Fe 2128. v24j

VESTIDOS DE SOIREE Y SOMBREROS modelos de París se venden á mitad de precio; se hacen vestidos sobre medida, trabajo perfecto, atiende encargos provincia. Charcas 1026. v22

ZURCIDORA Y TEJEDORA, VICTORIA 1708, plaza Constitución. v18

VENTA DE CASAS, TERRENOS y CAMPOS

ALTO! HOY TODO EL DIA PIENSO particularmente casas á mensualidades con poco desembolso, Rivadavia 7858. v17

AV. CAMPANA CON TRANVIA 49, vendo 4 casas, con 2600 $ cada una y 22 por mes, dueño, Varela 757.

A PLAZO VENDO CASA DON CRISTObal 536, con 5 departamentos. Renta 200 pesos, en $8.000 $. 5 % tercenito entre mis., Avd. Brulé, 4 plazos tratar en la misma.

A PLAZO CASA CONVENCION 1316, casi esq. Rodríguez una cuadra, Río IV, 10x51. Sala, comedor, 2 piezas, una de alto, baratísimo, tratar Bedo 780.

AL LADO ESTACION VENDO 700 HECtáreas campo alto, inmejorable, próximo á La Plata, por más datos dirigirse á su propietario casilla de correo 215.

A UNA CUADRA AL NORTE DE TRIUNvirato, casa chalet vendo á plazos, con 5 habitaciones, calle Lemos 163 y Estados. v16

4 MENSUALIDADES Y POCO DESEMbolso, vendo lindas casas Payandé 1222 y Gaona y Bella Vista esq. Neuquén, visitese. v16

ALSINA ALTURA 2600 VENDEMOS TErrenos de 2205 v. c., con un frente de 38 varas ¡Arturo Barros y Cía., San Martín núm. 50. v16

A 24.000 $ INCLUSO 7.666 CEDULAS, vendo urgente casita chiche, amueblada, por ausentarse su dueño á Europa, vera de 8 á 12, dista 2 cuadras de Cabildo, Chacarita 2687, tratar Corrientes 586, Zapata. v17

BURZACO, VENDO TERRENO, 20x50 m., 2 1/2 c., estación, Piedras 1666.

BANFIELD VENDO TERRENO 20x48, 2 1/2 c., estación, Piedras 1666.

BANFIELD, 4 CDS. EST., VENDO CASA nueva 10.500 $, Baudi, Alsina 1936.

BELGRANO — CALLE PAMPA, CINCO cuadras Oeste F. C. Rosario. Vendo lotes terreno alto. Perú 161, al fondo.

BOULOGNE-SUR-MER, ALTURA 800 Y pico, vendemos terreno de 9x37 varas, Arturo Barros y Cía, San Martín 50. v16

CASAS, CASITAS, TERRENOS, POR TOdos radios y precios, vendo, Boedo 780

CASA VENDESE CON TODAS COMODIdades, 24 de Noviembre 1069. v17

CASA CONSTITUCION Y 33 VENDO, 3 piezas, barata, dueño Boedo 1743.

CASA EN FLORES, CAMBIARIASE POR un negocio, central, San Martín 712.

CASA VENDO BARATA, PAVON POR Jujuy, á plazos, Garay 2390, dueño.

CASA VENDO, CHICLANA 2187, PARA renta, tratar en la misma con el dueño.

CASA VENDO 7800 $, FACILIDADES, 3 habitaciones, Argerich 648, Flores, tratar Rioja 1025.

CASA LANUS, CARLOS CASARES 805, esquina, 11x22, vendo, ¡tratar en la misma.

CASA EN BELGRANO, 3 PIEZAS, NUEvas, facilidades de [illegible] vende barata, facilidad de pago. Olleros 1834.

CASAS, CHACARITA Y FLORES COMODIdades vendo baratas, Zapata 3295 esquina Quirno, dueño Belgrano 1284.

CASA ESQ. EN FLORES CON INST. panadería almacén vendo $ 15.700, Monte 1501 esq. Achaval, dueño, urgente.

CUATRO MIL VARAS EN BELLA VISta F. C. P., á plazos se venden, Francisco Raynell é hijo, Victoria 1033.

CASA VENDO, CALLE VICTOR MARTInez 353, media cuadra Río Cuarto, tranvía 42 y 43.

CASA VENDO, PARRAL 1026, MEDIA cuadra de Gaona y Chubut, facilidades, tranvías 56, 24 y 99, tratar Larrea 92.

CASA VENDO EN FLORES, UNA PIEza, Monte 2187, entre Quirno y Lafuente.

CASA LORIA ALTURA 1900 Y PICO, vendemos, Arturo Barros y Cía., San Martín 50. v17

CASA PALERMO, VENDO A PLAZOS, Cerviño 735, entre Ugarteche y Malabia. Visítese. v16

CASA VENDO FLORESTA, CERCA RIvadavia, $ 12.000, mitad á plazos, Rivadavia 2333. v16

CASA EN FLORES, VENTA RESUELTA, ¡léase sección remates por Domingo D. Arán. v16

CASA VENDO EN BELGRANO, A 2 cuadras de la iglesia, 11 habitaciones, mide 17x50, á plazos, Tratar Cabildo 1580.

CASA CENTRAL SE VENDE, PICHINcha 920 al lado de la esquina de Estados Unidos, adequinado, cloacas, gas, agua corriente. v17

CASAS EN EL CABALLITO SE VENDEN dos á 30 varas del tranvía 86 y 84, con cédulas á plazos, tratar en las mismas, Monte Dinero 1187. 1 v17

CASITA 4 PIEZAS, COMODIDADES NEcesarias, radio Liniers y Carlos Calvo, capital vendo, plazos, tratar quinta San José, Pompeya.

CASA EN BARRACAS AL NORTE, ALquilerado 72%, de 490 v. c., 8 habitadora, se vende, tratar Salcedo 3340, M. Mobarro. v16

CASITAS NUEVAS EN MERLO, VENDO mensualidades, cerca estación, llenos dormitorios, comedor, etc., Concordia 530.

CASA CENTRAL SE VENDE, 8 HABITAcletes y demás comodidades para familia, 10x30, tratar y verla en la misma, Cevallos 1467, de 8 á 5 p. m.

CASITA HERMOSA VENDO, CAXARAVIlla 4207 esq. Olivera, por 3.000 $, resto á mensualidades, 2 cuadras de Rivadavia.

CASITA-CHALET VENDO O CAMBIO por terreno en Floresta, vería Habana 2076 esquina Condarco, tranvía Lacroze, parada Talar; está desocupada, tratar Concordia 42. v15

CASA CHICHE NUEVA 3 PIEZAS, construida con buenos materiales, preparada para altos, en Flores á 2 cuadras de Bella Vista y 1 de Avellaneda, vendo rinda, $ 9.200, vería y tratar Segui 506.

CASAS 5.000 A 200.000 $ TENGO SIEMpre en venta á plazos y al alcance de todos los bolsillos, en distintos puntos de la capital y pueblos cercanos, Victoria 985, de 1 á 7

COMPRA Y VENTA DE NEGOCIOS

FARMACIAS EN CUALQUIER PUNTO de la República pidan á Rodríguez y Cía., La Legal, Salta 963. v17

FONDA Y DESPACHO DE BEBIDAS vendo con contrata, esquina, por desavenencia de socios, tratar Charlone 499, Avellaneda, Piñeiro. v17

FONDA ITALIANA, ACREDITADA, AL frente La Negra; con buen diario, alq. barato, se vende muy barata por ausentarse á Europa, Avellaneda, Pavón 36n. v17

FONDA DESEO COMPRAR EN PUNTO céntrico y que el diario no sea menor de 50 pesos. Dirigirse á José Alemany, Pehuajó. v18

GRAN PANADERIA SE VENDE EN EL centro, razón Maza 170, dep. 5, J. B. Pardo, de 12.30 á 1.30. v16

HOJALATERIA ACREDITADA, CENtral se vende ó se admite socio con $ 6.000, Venezuela 1681, secretario. v16

HOTEL SE VENDE EN IMPORTANTE pueblo de la provincia, poco capital, verlo y tratar en el mismo, con los señores Barreiro Hnos., Alberti, F. C. C. v16

HOTEL SE VENDE CON 82 PIEZAS Y salón en la esquina, en lo más central de la ciudad próximo á la Avenida de Mayo, contrato, verlo y tratar directamente con su dueño, Boulogne sur Mer 577. v17

LIBRERIA, CIGARRERIA Y LOTERIA se vende, buen diario y alquiler módico, Montevideo 558. v16

LOCAL ESPLENDIDO CON CONTRATO, vendo ó alquilo las instalaciones, apropiado para casa de tejidos, Lima 130.

LECHERIA VENDO POR AUSENTARSE el dueño, sin corredores, poste restante, correo central, A. E., 16.

LECHERIA BUENA VENDO, 650 $, AL quiler 60, negocio y pieza, diario 7 tarros á prueba, por ausentarme á Europa, Victoria 1070 Pascual. v17

MUEBLERIA SE VENDE, POR DISOlución de sociedad, Cangallo 1118.

NEGOCIO—NEGOCIO DE CONFITERIA, PAStelería y fábrica de helados, muy acreditado, situado en el Norte, barrio inmejorable, capital $ seis mil quinientos, diario 150 $, sus dueños la venden por disolución de sociedad, no admiten corredores, ocurrir por datos, C. Pellegrini 1154. v19

PICHINCHA: SE VENDE UN CAFE restaurant antiguo, punto inmejorable, muy barato; datos Alsina 2121. v18

PUESTO DE FRUTA SE VENDE EN EL mercado Venezuela 1542, por ausentarse su dueño para Italia. v18

PANADERIA SE VENDE; TRATAR EN la misma, Gaona 1726, esquina Bella Vista. v17

RESTAURANT SE VENDE Ó SE TOMA socio con 1.000 $. B. de Irigoyen 1685. v19

REPARTO DE 6 TAROS DE LECHE se vende urgente, tratar Avenida San Martín 1550, con facilidades de pago. v18

RESTAURANT, BAR Y CASA DE PENsión, ubicada en pleno centro, al lado de un teatro, con contrata, se vende, Lavalle 856 y 857. v17

RESTAURANT Á BALANCE GRAN ESquina, con 20 o/o de descuento, todo llamante, gran ocasión, cont. 4 años, C. Calvo 1400. v18

SE VENDE TALLER DE PLANCHADO Y lavado, Andes 357.

SE VENDE UNA CANTINA EN UN club, Rivadavia 7402. v16

SE VENDE UN ALMACEN DE COMESTibles, Tapalque 4501. v16

SE VENDE UN NEGOCIO DE MODAS, Carlos Pellegrini 859. v17

SE VENDE UN ALMACEN CALLE TOrrent 801, Chacarita. v17

SE VENDE BUFFET, LAVALLE 3499. v16

SE VENDE MUEBLERIA Y COLCHONEria, con poco capital, Corrientes 2677. v18

SALON DE LUSTRAR MUCHAS COMposturas y medida vendo, Guardia Vieja 778.

SE VENDE UN ALMACENCITO POR 80 Flores, á balance, diario 25 $, tratar Verbal 844, dep. 1. v17

SE VENDE UNA ACEITERIA Y COMEStibles, diario 60 $, por ausentarse su dueño, por informes Rivadavia 1569. v16

SE VENDE LA PANADERIA, CALLE Cuenca 888, Flores., edificación moderna. Se hace contrata. v16

SE VENDE UN CAFE Y BILLAR, LINDO paraje, para casa de comida, contrata larga, Av. Alcorta 521. v16

SE VENDE CASA AMUEBLADA CON pensión y salón de baile por no poderla atender, ocurrir Sarmiento 2255. v16

SE VENDE CASA AMUEBLADA BIEN situada y buenas entradas, tratar en la misma, Ayacucho 132, de 10 á 12 m. v16

SE VENDE UN CAFE Y DESPACHO DE bebidas, esquina nueva, gran ocasión, 5 años de contrata, por no ser del ramo, Congreso y 11 de Septiembre, Belgrano. v17

SE VENDE POR ENFERMEDAD TAller eléctrico de ojotar ropa blanca, con muy buena clientela, Méjico 1826, sala, derecha.

SE DESEA COMPRAR UNA CASA amueblada bien acreditada, en un barrio central, dirigirse por carta León Martín, Cangallo 927, escritorio 3. v18

SE VENDE UNA CANTINA SITUADA en la calle Matheu 152, por haber fallecido la señora, con contrata y alquiler barato. v17

SE VENDE UNA ESCRIBANIA QUE hace más de 200 escrituras al año, en un pueblo importante de la prov. de Bs. Aires. Tratar con C. M., Lima 165, Bs. As. v16

SE CEDE POR AUSENTARSE EL ACREditado negocio de especialidades en artículos de fotografía y cinematografía, posición centralísima, tratar Corrientes 857. v19

SE VENDE CARNICERIA POR NO PÓderla atender, trabaja una res y capón diario, con carro, caballos y un id de andar, Villa Almendrina, pasando la Moscа, calle Brasil 551. v22

SE VENDE CARPINTERIA MECANICA en pueblo importante de esta provincia, trabajando como 60.000 $ anuales y alquiler de 150 $, con contrato. Se ofrecen facilidades de pago, referencias á F. M., Echeverría 2030.

SE VENDE Ó SE ALQUILA UNA DE LA más acreditadas panaderías tiene una numerosa clientela y trabaja 8 á 10 bolsas diarias, para más datos dirigirse por carta ó personalmente, á su dueño, Félix Juli 6 bajos, Huinca Renancó, F. C. P., Provincia de Córdoba. v20

TALLER DE CALZADO VENDO, CON buena clientela alquiler barato, Mármol 1020 v16

TALLER DE BRONCERIA CON taller eléctrico y pulidora se venden con facilidades de pago. Suaredra 557. v17

TALLER DE LAVADO Y PLANCHADO con buena clientela vendo, calle Tucumán 1663. v16

VENDO MI NEGOCIO EN LA CALLE Libertad 537, café y bar, poco capital. v16

VENDO CIGARRERIA Y SALON DE lustrar por no poderlo atender, Matheu 2178. v17

VENDO CAFE Y BILLAR ESQUINA, frente estación Haedo F. C. O., Juan Bundasuri. v19

VENDO REPARTO DE VINO, BARATO carro y caballo, Griveo 2497, Villa Urquiza. v14

ZAPATERIA SE VENDE A BALANCE por disolución de sociedad, Entre Ríos 1808. v16

ZAPATERIA BIEN SITUADA, BARRIO Norte, vendo, facilidades, datos Paraná 548. v16

ZAPATEROS VENDO FABRICA DE CALzado de tela, única en la especialidad, produce 25 o/o de utilidad, darán razón Alsina 683.

ZAPATERO: REUNAN PLATA, QUE es la semana entrante remata zapatería muy surtida, máquinas de fabricación y elaboración, etc. M. del Castillo y Pozo, detalles, Chacabuco 526.

ZAPATERIA LA MAS IMPORTANTE DE San Vicente, F. C. S., véndese, llave $ 4000 $ por ausentarse su dueño, es el negocio más propicio para el que quiera ganar dinero y gozar de buena salud, hay que verla. v17

AVISOS COMERCIALES

AL COMERCIO — AVISO HABER VENdido al señor Adolfo Ricetti mi negocio de café y billares, Corrientes 3975-79.—Luis Sozzo. v17

AVISO AL COMERCIO QUE EL señor Antonio Pasquale ha comprado á Domingo Bentivoglio, el café calle Suárez 300 (Boca). v17

AVISO AL COMERCIO QUE VENDI MI negocio de tienda, Charcas 3100. Reclamaciones tres días desde la fecha. Vendedor, B. Rimudo.

AVISO AL COMERCIO—POR INTERmedio de Quintín Alfonsín, balanceador, rematador público, Paraná 505, se vendió el almacén, comestibles y bebidas, calle E. Bustos 2200, se atienden reclamos tres días, Buenos Aires, Junio 14 de 1912, vendedor, Pedro Anigotti, comprador Pedro Iglesias. v17

AVISO AL COMERCIO — POR INTERmedio de los balanceadores y rematadores públicos señores Gutiérrez y Zaldarria, Perú C. Calvo 1400, vendí mi lechería calle 1487 á la señora C. Schinira. Reclamos tres días.—B. Aires, 14 de Junio de 1912.—M. Calaiarese. v16

COMERCIO Y AL PUBLICO AVIso: Por venta mi negocio de fonda, calle Montes de Oca 20, Avellaneda, dejando todo, activo y pasivo por mi vendedor, Jesús Ferreiro; comprador, Domingo Alvarez. v16

AVISO MAGO SABER QUE CON fecha he vendido mi negocio carbonería que tenía establecido en la calle Brasil 731, á don José Regenmorter, haciéndose cargo del activo y pasivo reclamación deberá hacerse dentro de los tres días de la fecha.—Buenos Aires, Junio 14 de 1912. v16

AVISOS COMERCIALES

AVISO AL COMERCIO QUE HE VENdido mi negocio de fonda, Rivadavia 3801, comprador Sra. María Freijó, vendedor, Nicolás Gonatiasio, Reclamaciones 3 días solamente, después no se admite reclamación ninguna. v16

AVISO AL COMERCIO QUE HE VENdido mi negocio de panadería calle Rivadavia 423, á la eficaz Concepción Dutiero, se atienden reclamaciones hasta los 3 días.—Vendedor: L. Abecassis.—Bs. Aires, Junio 16 de 1912. v18

AVISAMOS AL COMERCIO QUE HEMOS vendido la fábrica de carros, zarrazas y talabartería, sita en el pueblo de Rauch, F. C. S., al señor Juan Harbouné; reclamaciones hasta 3 días. Juan Sauvevigie. v18

AVISO AL COMERCIO QUE HE VENdido mi negocio de comestibles, sito en la calle General Paz 152, los que se consideren con derecho á reclamaciones dirigirse con derecho á reclamaciones deberán presentarse en el término de 3 días. Vendedor, Esteban Moscoln. v18

AVISO AL PUBLICO QUE HE VENdido mi negocio de almacén sito Tramway 2156. Los que se consideren con derecho á reclamaciones dirigirse dentro del tercer día, pasados los cuales no serán atendidos.—Moises Mendelson Glasberg. v16

AVISO AL COMERCIO — POR INTERmedio del balanceador y rematador público Zaquieres, sucursal núm. 1, Chacabuco 1022, vendí á los señores Calipos y Caubual mi lechería sita Santiago del Estero 428; reclamaciones tres días.—Buenos Aires, Junio 15 de 1912.—A. Turdo. v17

AL COMERCIO AVISO QUE HE COMprado el almacén perteneciente á Angel Rocca, sito en la calle Roca esq. Azcuy. Comprador Enrique Ferran, después de 3 días no se atenderán reclamaciones, Talleres F. C. S. v18

AL COMERCIO DE LA CAPITAL Y POblaciellas—Ruego á los que tengan cuentas ó cobrar ó cualquier crédito contra mi negocio de tienda sito en la calle Tronvincheto 839, que se sirvan presentarlas antes del 25 del corriente.—Buenos Aires, Junio 15 de 1912.—Samuel Chocair. v18

AVISO AL COMERCIO—POR INTERMedio de Quintín Alfonsín, balanceador, rematador público, Paraná 505, se vendió el café billares, calle Costa Rica 2117, se atienden reclamaciones tres días, Bs. Aires, Junio 15 de 1912. Vendedor, Alfonso Muñiz; compradores, Carlos Fosce y Hermano. v18

AVISO AL COMERCIO QUE HE VENdido mi negocio de panadería calle Rivadavia 423, á la eficaz Concepción Dutiero, se atienden reclamaciones hasta los 3 días.—Vendedor: L. Abecassis.—Bs. Aires, Junio 16 de 1912. v18

AVISAMOS AL COMERCIO QUE HEMOS vendido la fábrica de carros, zarrazas y talabartería, sita en el pueblo de Rauch, F. C. S., al señor Juan Harbouné; reclamaciones hasta 3 días. Juan Sauvevigie. v18

AVISO AL COMERCIO QUE HE VENdido mi negocio de comestibles, sito en la calle General Paz 152, los que se consideren con derecho á reclamaciones deberán presentarse en el término de 3 días. Vendedor, Esteban Moscoln. v18

AVISO AL PUBLICO QUE HE VENdido mi negocio de almacén sito Tramway 2156. Los que se consideren con derecho á reclamaciones dirigirse dentro del tercer día, pasados los cuales no serán atendidos.—Moises Mendelson Glasberg. v16

AVISO AL COMERCIO — POR INTERmedio del balanceador y rematador público Zaquieres, sucursal núm. 1, Chacabuco 1022, vendí á los señores Calipos y Caubual mi lechería sita Santiago del Estero 428; reclamaciones tres días. Buenos Aires, Junio 15 de 1912.—A. Turdo. v17

AL COMERCIO AVISO QUE HE COMprado el almacén perteneciente á Angel Rocca, sito en la calle Roca esq. Azcuy. Comprador Enrique Ferran, después de 3 días no se atenderán reclamaciones, Talleres F. C. S. v18

AL COMERCIO DE LA CAPITAL Y POblaciellas—Ruego á los que tengan cuentas ó cobrar ó cualquier crédito contra mi negocio de tienda sito en la calle Tronvincheto 839, que se sirvan presentarlas antes del 25 del corriente.—Buenos Aires, Junio 15 de 1912.—Samuel Chocair. v18

AVISO AL COMERCIO—POR INTERMedio de Quintín Alfonsín, balanceador, rematador público, Paraná 505, se vendió el café billares, calle Costa Rica 2117, se atienden reclamaciones tres días, Bs. Aires, Junio 15 de 1912. Vendedor, Alfonso Muñiz, compradores, Carlos Fosce y Hermano. v18

AVISO AL COMERCIO—POR INTERMedio de Quintín Alfonsín, balanceador, rematador público, Tucumán 525, se vendió el restaurant, calle Talcahuano 217, se atienden reclamos tres días, Buenos Aires, Junio 14 de 1912, vendedores, Bracunas y Viñas, comprador Nemesio García. v17

AVISAMOS AL COMERCIO QUE CON intervención del señor Francisco Ballesteros, rematador público, escritorio Sarandí 217, vendí mi peluquería, Sarandí 596, al señor Fernando L. Depiante. Reclamaciones tres días, B. Aires, Junio 16 de 1912, José Almia. v18

AVISO AL COMERCIO QUE HE VENdido mi negocio de comestibles, sito en la calle General Paz 152, los que se consideren con derecho á reclamaciones deberán presentarse en el término de 3 días. Vendedor, Esteban Moscoln. v18

AVISO AL COMERCIO QUE HE VENdido mi negocio de almacén sito Tramway 2156. Los que se consideren con derecho á reclamaciones dirigirse dentro del tercer día, pasados los cuales no serán atendidos.—Moises Mendelson Glasberg. v16

AVISO AL COMERCIO — POR INTERmedio del balanceador y rematador público Zaquieres, sucursal núm. 1, Chacabuco 1022, vendí á los señores Calipos y Caubual mi lechería sita Santiago del Estero 428; reclamaciones tres días. Buenos Aires, Junio 15 de 1912.—A. Turdo. v17

AL COMERCIO AVISO QUE HE COMprado el almacén perteneciente á Angel Rocca, sito en la calle Roca esq. Azcuy. Comprador Enrique Ferran, después de 3 días no se atenderán reclamaciones, Talleres F. C. S. v18

AL COMERCIO DE LA CAPITAL Y POblaciellas—Ruego á los que tengan cuentas ó cobrar ó cualquier crédito contra mi negocio de tienda sito en la calle Tronvincheto 839, que se sirvan presentarlas antes del 25 del corriente.—Buenos Aires, Junio 15 de 1912.—Samuel Chocair. v18

AVISO AL COMERCIO—POR INTERmedio de Quintín Alfonsín, balanceador, rematador público, Paraná 505, se vendió el café billares, calle Costa Rica 2117, se atienden reclamaciones tres días, Bs. Aires, Junio 15 de 1912. Vendedor, Alfonso Muñiz; compradores, Carlos Fosce y Hermano. v18

AVISO AL COMERCIO—POR INTERmedio de Quintín Alfonsín, balanceador, rematador público, Tucumán 525, se vendió el restaurant, calle Talcahuano 217, se atienden reclamaciones tres días, Bs. Aires, Junio 14 de 1912, vendedores, Bracunas y Viñas, comprador Nemesio García. v17

AVISAMOS AL COMERCIO QUE CON intervención del señor Francisco Ballesteros, rematador público, escritorio Sarandí 217, vendí mi peluquería, Sarandí 596, al señor Fernando L. Depiante. Reclamaciones tres días, B. Aires, Junio 16 de 1912, José Almia. v18

AVISO AL COMERCIO QUE HE VENdido mi negocio de comestibles, sito en la calle General Paz 152, los que se consideren con derecho á reclamaciones deberán presentarse en el término de 3 días. Vendedor, Esteban Moscoln. v18

AVISO AL PUBLICO QUE HE VENdido mi negocio de almacén sito Tramway 2156. Los que se consideren con derecho á reclamaciones dirigirse dentro del tercer día, pasados los cuales no serán atendidos.—Moises Mendelson Glasberg. v16

AVISO AL COMERCIO — POR INTERmedio del balanceador y rematador público Zaquieres, sucursal núm. 1, Chacabuco 1022, vendí á los señores Calipos y Caubual mi lechería sita Santiago del Estero 428; reclamaciones tres días. Buenos Aires, Junio 15 de 1912.—A. Turdo. v17

AL COMERCIO AVISO QUE HE COMprado el almacén perteneciente á Angel Rocca, sito en la calle Roca esq. Azcuy. Comprador Enrique Ferran, después de 3 días no se atenderán reclamaciones, Talleres F. C. S. v18

AL COMERCIO DE LA CAPITAL Y POblaciellas—Ruego á los que tengan cuentas ó cobrar ó cualquier crédito contra mi negocio de tienda sito en la calle Tronvincheto 839, que se sirvan presentarlas antes del 25 del corriente.—Buenos Aires, Junio 15 de 1912.—Samuel Chocair. v18

AVISO AL COMERCIO—POR INTERmedio de Quintín Alfonsín, balanceador, rematador público, Paraná 505, se vendió el café billares, calle Costa Rica 2117, se atienden reclamaciones tres días, Bs. Aires, Junio 15 de 1912. Vendedor, Alfonso Muñiz; compradores, Carlos Fosce y Hermano. v18

AVISO AL COMERCIO QUE CON INtervención del señor C. Narvaja Benítez, balancendor y rematador público, escritorio Victoria 480, de mutuo y amigable acuerdo á quedado disuelta la sociedad que giraba en esta plaza con el rubro de Ronderos Hnos. y Campos, con almacén de comestibles y bebidas y pan, sito calle Brasil 1202, esquina sgo. del Estero, haciéndose cargo del activo y pasivo los socios señores Ricardo y Jesús Ronderos. El hubiera alguna reclamación sobre esta operación, puede hacerse en los 3 días á contar de la fecha.—Bs. Aires, Junio 1. de 1912.—Ricardo y Jesús Ronderos, socios que disuelven con activo y pasivo.—Pedro Campos, socio saliente. v17

AL COMERCIO AVISO QUE BAJO INventario practicado por el contador público nacional y balanceador público señor Marcos B. Vertunen, oficina Rioja 263, he comprado al señor Vicente Garnesino, el almacén sito en esta capital, calle Herrera 1299, esquina Iacinabo 1601, los que se crean con derecho á reclamaciones las harán en el término de 3 días, pasados los cuales no serán atendidos. Buenos Aires, Junio 16 de 1912. Manuel Ferra. v18

AVISAMOS AL COMERCIO Y AL PUblico que hemos vendido nuestra casa de comercio de café, bar y lunch denominado El Siglo, situado en esta capital, calle Lima 1, libre de gravamen y deudas, á la cual ó reclamación contra dicho comercio, deberán presentarse dentro de tres días á contar desde esta fecha, pasados los cuales no tendrán derecho á reclamación alguna.—Buenos Aires, Junio 15 de 1912. Suárez y García, vendedores; José S. Martínez, comprador. v17

AL COMERCIO AVISAMOS QUE HEmos comprado bajo inventario practicado por el balanceador público señor Martín Blaquez, escritorio Perú 127, Lavalle 2012, C. T. 1930, Central, vendí á la señorita Dorinda Ferreri mi panadería Guevara 854, reclamaciones 3 días. Buenos Aires, Junio 14 de 1912. Vendedor Francisco F. Vitale. v16

AVISO AL COMERCIO — POR INTERvención y bajo inventario, tasación practicado por los balanceadores y rematadores públicos señores Gutiérrez y Zaldarriaga, escritorio C. Calvo 1400, he vendido el negocio de tienda, mercadería y demás anexos sito en la calle Mariano Acosta 1196, esquina Lonja, comprador Enrique Ferran, después de 3 días no se atenderán reclamaciones, Talleres F. C. S. v18

AL COMERCIO AVISAMOS QUE BAJO inventario practicado por el contador público nacional y balanceador público señor Marcos B. Vertunen, oficina Rioja 263, he comprado al señor Vicente Garnesino, el almacén sito en esta capital, calle Herrera 1299, esquina Iacinabo 1601, los que se crean con derecho á reclamaciones las harán en el término de 3 días, pasados los cuales no serán atendidos. Buenos Aires, Junio 16 de 1912. Manuel Ferra. v18

AVISAMOS AL COMERCIO QUE CON intervención del señor Francisco Ballesteros, rematador público, escritorio Sarandí 217, vendí mi peluquería, Sarandí 596, al señor Fernando L. Depiante. Reclamaciones tres días, B. Aires, Junio 16 de 1912, José Almia. v18

AVISO AL COMERCIO QUE CON INtervención del balanceador y rematador público señor Luis Rebecchi, escritorio central Belgrano 1515, C. T. 1222 (Libertad), sucursal Uruguay 610, C. T. 1221 (Libertad), he vendido mi negocio de café, bar y billares, sito en esta capital, calle Gaona José Luis que se consideren con derecho á reclamos contra dicho negocio, se presentarán en el término de tres días, á contar desde la fecha, pasados los cuales no serán atendidos. Buenos Aires, Junio 16 de 1912.—Vendedor, Elías Furka, comprador Jesús Deluel. v18

CASA INTRODUCTORA EN TODO EL ramo de electricidad y artículos sanitarios, con gran futuro, busca por ausentarse socio con 20.000 $, capital garantido; ofertas á casilla de correo 1869. v16

HAGO SABER AL COMERCIO QUE HE vendido mi negocio de peluquería calle Carlos Calvo 1936, pasada la fecha no se admiten reclamaciones.—Antonio Mongelli. v17

JOSE NOBILE, CON NEGOCIO DE FONda y cancha de bochas en la calle Independencia 2157, avisa al público que ha cerrado su negocio, Junio 11 de 1912. v16

MIL A 5.000 $ EMPLEARIA O COMPRO negocio honesto y beneficioso, J. G., Carranza 2149.

PARA NEGOCIO GRANDE Y NUEVO de seguro éxito necesito socio comanditario con 100.000 $, seriedad y referencias de primer orden, dirigirse á E. R. M., Hall de correos. v18

SOCIO PARA ALMACEN, CON 5 Á 6.000 pesos, necesito. Gaona 3601. v16

SOCIO PARA CAFE, BAR Y BILLARES, establecido, se necesita. Viamonte 2402. v17

SOCIO CON pequeño CAPITAL, su OFIcina, C. Letálica, poste restante, sucursal No. 1. v17

AVISOS COMERCIALES

SOCIO CON $ 3.000 NECESITO, CARAY 3241 ó Ducati 1545. v17

SOCIO PARA GRAN LOTISSERIE Y bar con 6.000 á 10.000 $ efectivo, Andes 528. v16

SOY CONSTRUCTOR JOVEN, CON FIrma registrada en la mejor calidad y deseaba formar sociedad, con persona joven y honrada, que tenga algún capital, entenderse por carta á D. T., correo central.

SOCIO COMANDITARIO CON 50.000 $ SE necesita para dar en su cargo de un negocio muy central y de ganancias y rollos, dirigirse á R. P. A., Moreno 558, departamento 16. v16

SOCIO O SOCIA Y MATRIMONIO QUE tenga voluntad de hacerse cargo de casa de pensión, 15 piezas amuebladas se acepta con ó sin capital, Talcahuano No 1227.

VENTA de MUEBLES y OBJETOS VARIOS

A LARGOS PLAZOS, MUEBLES, PIDAN catálogos, C. Pellegrini 157. v17

A PROVEEDORES, EN 12 MENSUALIDAdes, fierros muebles, Rivadavia 2455. v22

A 12 MENSUALIDADES, MUEBLES Y cuadros al 6% o, Rivadavia 2455.

ALTOS EN 12 MENSUALIDADES, UN tercero, muebles, Rivadavia 2455. v22

A NO CONFUNDIR, LA MUEBLERIA de Rivadavia 2455, es la de las mensualidades, sin recargo. v22

ANTES DE COMPRAR MUEBLES, VISIte esta nueva casa, venta en 12 mensualidades. v16

ATENCION, ECONOMICOS VISITAR muebles, Rivadavia 2455, es gollo y comodidad. v16

A RIVADAVIA 2455, DEBE A dar buen pedido, venta en 12 mensualidades. v16

A LOS NOVIOS, RECOMIENDO ESte almacén, la mueblería Rivadavia 2455 venta en 12 mensualidades. v16

AL PERSONAL DOCENTE DEL C. según R. de Educación, sin fiador, plazos de pago, C. Pellegrini 457. v

A PLAZOS SIN AUMENTAR NOS 1 pedidos, vendo toda clase de muebles, nuestro de pago, C. Pellegrini 457. v

ACUDAN A PELLEGRINI 457, VEA toda clase de muebles á largos pla... nos, pago mil. v16

ALFOMBRAS, CATRES, CARPETAS, empezamos á regalar, á precio baja nos, Rivadavia 2455. v20

A UN 20 o/o MENOS QUE EN EL CENtro y en 12 mensualidades, muebles, roperos al oleo y bronces, Rivadavia 2455. v22

AHORA LOS JOVENES PUEDEN CAsarse acudiendo á Rivadavia 2455, obtendrán los muebles á 12 mensualidades. v22

A COMPRAR A PLAZOS COMO AL CONtado, conviene enteramente en la mueblería San Nicolás, C. Pellegrini 457. Pidan catálogos.—S. Bomchil. v17

A PROPIETARIOS Y COMERCIANTOS, sin fiador, á 20 meses de plazo, atiendo pedidos del Interior. Pidan catálogos.—S. Bomchil, C. Pellegrini 457. v17

A VENDER BARATO, CON GRANDES facilidades en el pago, es el sistema de la mueblería San Nicolás, C. Pellegrini 457. Pidan catálogos.—S. Bomchil. v17

A EMPLEADOS NACIONALES, MUNIcipales, Bancos, ferrocarriles, etc., á 20 meses, sin fiador, toda clase de muebles. Pidan catálogos.—S. Bomchil, C. Pellegrini 457. v17

A LOS EMPLEADOS DE BANCO, ALTO comercio, Ministerio de Hacienda, Consejo Nacional de Educación, no exigimos garantías para la venta de muebles á crédito. Rivadavia 2455. v22

A VENDER BARATO, POR AUSENTARse á Europa, mobiliaje importado, casi nuevo, dirigirse Defensa 1326. v16

A ALTOS SE COMPRAN MUEBLES nuevos y usados, en el acto en la mueblería de Pellegrini 578, que cambia de dueño y cambio de surtido. Tambien se reciben facilidades en los pagos. v18

BELLARES VENDO, DOS COMPLETOS, uno de roble, otro de nogal, Lima 1670. v16

BILLARES Y MESAS DE BILLAR, LIQUIdo por cesación comercio, fábrica de billares Pérez. v19

BOTELLAS Y DAMAJUANAS Y 1 DEpósito de cemento, vendo todo por cualquier precio, 2017, Victoria 1100, Tomás Pieres.

BILLAR MODERNO DE CARAMBOLA Buen accesorio vendo ocasión, Bolívar 1... v17

BILLARES, LUCHONES 30 x PRE... nuevos y usados, fábrica de mesas de billar, Rivadavia 1... v16

COCINAS DE YETE CON ROLLO, A 1 $, tapicería, Rivadavia 7915. v20

CORTINADOS DESDE 20 $, DOSELES A 60 $, Hogares con gran variedad de dibujos, tapicería, Rivadavia 7915. v20

COMPRAR MUEBLES BARATOS, HAY que ir á la mueblería El Siglo, Carlos Pellegrini 578, que el nuevo propietario los dará por cualquier precio y á plazos. v18

FUNDAS PARA JUEGOS DE SALA Á 25 $, plano y de Alcoy por 12 reo, Montevideo 417, J. Despax, C. T. 2186, Libertad. casa internacional, no ve á confundir. v17

CAMA ARABIA CON MESA Y DORmitorio completo vendese, visitarse de 2 á 5, Méjico 750. v17

HULE DE PISO Y LINOLEUM DESDE 2 $ el metro cuadrado, colocado, gran surtido en cantidad, Rivadavia 7915, casa de Schmidt.

JUEGO DE SALA SE VENDE BARATO, 3 sofás, vend. v16

JUEGO DE MUEBLES, IMITACION Luis XV, casi nuevo, vendo, Azcuénaga 457.

JUEGO DE COMEDOR DE ROBLE, completamente nuevo, se vende, Corrientes 1273, desp. 3. Verlo de 9 á 11 a. m.

JUEGOS DE SALA IMPORTADOS SE LIQUIdan, de nogal de Italia, dorados y laqué, por la mitad de su precio, por tener que desocupar el local, mercadería de muy buena fabricación. Importante surtido en sillones, poltronas, mesas, cortinados y vitrinas para sala, fabricados en la casa á pedidos excepcionales, Rivadavia 1651 al 57, frente á la plaza del Congreso. v21

LA UNICA CASA QUE POR POCO TIEMpo y gasto los muebles en la mueblería el Siglo, y con porque cambio de dueño, así que á la calle Carlos Pellegrini 578, á plazos. v18

MUEBLES DE OCASION, VENDO POR ausentarme, dos juegos dormitorios y otros sueltos, Alvarez 1536. v17

MUEBLES AL CONTADO Y A PLAZOS, se regalan estampillas rojas, C. Pellegrini 457. v17

MUEBLES Y TAPICERIA A LOS NOvios y familias, antes de comprar, visiten la Italo-Argentina, casa de confianza, lado, solidez y elegancia, gran variedad en salón y estilo. El Morro 1613 al 1621. v27

MUEBLES SOLIDOS Y MODERNOS, surtido inmenso, sencillos y lujosos, al contado y á largos plazos, pidan catálogo á la mueblería San Nicolás, C. Pellegrini 457.—S. Bomchil. v17

MUEBLES Y TAPICERIA A PLAZOS, igual que al contado, solidez y elegancia, gran var dad en sala, dormitorio, comedor, escritorios americanos, camas de bronce, muebles ingleses, cortinados, etc.; visiten ó pidan catálogo Italo-Argentina, casa de confianza 1613, B. Mitre 1621. Miguel Hnos. v16

MUEBLES, CASA GUERRA, CORRIENtes 567.

Gran liquidación á precios excepcionales, con facilidades de pago, en condiciones ventajosísimas.

Dormitorios á. .	$	95, 135, 190 á 1.100
Comedores á. .	"	100, 150, 330 á 1.000
Escritorios á. .	"	25, 30, 35 á 300
Juegos de sala á. .	"	60, 75, 165 á 570

Infinidad de muebles sueltos.
Pidan catálogos y presupuestos!!! v22

MUEBLES!!! TAPICERIA!!!

267—Bernardo de Irigoyen—269
á precios nunca vistos, surtido colosal en COMEDORES, DORMITORIOS, SALAS
Visitar esta casa es ahorrar tiempo y dinero.

S. SCHIFFRIN y Hno., fabricantes é importadores.
267—Bernardo de Irigoyen—269 v30

MUEBLES, CASA ... SARMIENTO 1178 (antes Cuyo)

Gran exposición de muebles y tapicería de todas clases y estilos:

Dormitorios desde.	$	80.—
Comedores desde.	"	80.—
Salas desde.	"	70.—
Escritorios desde.	"	15.—
Cortinados desde 2 $ el m.	"	70.—

No remate cualquier cosa! Interior.
J. Vigo, Sarmiento 1178.

MUEBLES "LA INTERNACIONAL"

1239 SARMIENTO 1291 (antes Cuyo)

¡¡¡Por primera vez en Buenos Aires!!!
Dormitorios para matrimonio, Luis XIV . . . . . $ 100

¡¡¡Tenga atención en esto!!!

Los regalamos á usted cumpliendo clase de muebles que usted necesita, sea comedores, dormitorios, sala ó vestíbulo, y se lo remitiremos gratis á su domicilio, si usted puede comprar en otras casas los muebles que usted quiere más baratos que al precio que ofertamos la vendemos.

Embalaje y catálogo, al interior gratis. LA INTERNACIONAL, sarmiento 1239-91 (antes Cuyo). v30

MUEBLES — NO COMPREN SIN ANTES visitar la Unión Fabricante, nuestro local es vender directamente al consumidor sin intermediario alguno: tenemos un surtido completo de comedores, dormitorios, salas, vestíbulo y guardaropas en estilos de últimas creaciones en maderas finas en roble, caoba y nogal de Italia, precios no imaginarios, pues no queremos engañar al público. Los del interior pidan catálogos á nuestro gerente, señor J. Ripaldi, Corrientes 1770 al llegar á Callao. —Nota: No tenemos sucursales. v30

VENTA de MUEBLES y OBJETOS VARIOS

MUEBLES A 10 MESES DE PLAZO, SIN saldenden pedidos del interior, piden catálogos.—S. Bomchil, C. Pellegrini 157. v17

MUEBLES!!! TAPICERIA!!!

MARIANI Y MALBERTI

1265 Corrientes 1265

Juegos dormitorio macizos, 7 piezas $ 90
Dormitorios matrimoniales, 8 piezas " 120
Comedor: Juego comedor Renacimiento, tallado, compuesto 16 piezas . . . . . " 375
Juego de comedor de 8 piezas . . . " 105
Juego vestíbulo, de 9 piezas . . . . " 85
Inmenso surtido en juegos de dormitorio, comedores, salas y escritorios.

¡¡¡No confundir!!! Corrientes 1265.—Mariani y Malberti. v22

MUEBLES, MUEBLES!!! CASA TERZA Hermanos.

2043 RIVADAVIA 2043

Invitamos al público en general á visitar nuestra casa, antes de comprar MUEBLES, en la seguridad de que se convencerán que nuestros precios son los más bajos y que liquidamos:

Juegos dormitorio macizos, 7 piezas, mármoles de Carrara y Listrados nuevo, desde . . . $ 80.50
Juegos de comedor, 8 piezas, desde . . . . . " 70.—
Juegos de dormitorio, Luis XV, dos cuerpos, completos desde " 525.—

Para más detalles no olvidar que deben dirigirse á Rivadavia 2043. — Terza Hermanos.

Talleres á vapor, Rojas 749, Caballito. Embalaje es gratis. Pidan catálogo número 6. v17

MUEBLES!!! ¡¡¡MUEBLES!!!

L. F. BOTTINI, 829 CANGALLO 829

por 30 días, cualquier precio. COMPRAR!!! le XV, 7 . . . . . $ 90
" XVI, 8 . . . . . " 120
Luis XV, ado . . . . . " 290
Luis XVI, fiesta . . . . . " 110
amiento tallado . . . . . " 395
futón . . . . . " 70
6 piezas . . . . . " 70
nca desde . . . . . " 15
á todos convienе los mismos precios para vender.

...Piden catálogos y presupuestos!!! v30

MUEBLERIA LA CONTINENTAL, GRAN fábrica de muebles por mayor y menor, casa fundada en 1870, Rivadavia 2327. Gran rebaja de precios.

Juego dormitorio macizo 8 piezas, estilo inglés, 82 $ hasta. $ 500
8 piezas id Luis XIV, 135 hasta " 825
8 piezas id Luis XV, id id 155 id " 950
8 piezas id Luis XV, nogal y roble, desde 315 hasta. . . . . " 575
8 piezas id Luis XV id id con espero de tres cuerpos y toilette, desde $ 880 hasta. . . . . " 1.600
Juego de comedor, de varios estilos, 13 piezas, Renacimiento, nogal circ, id $ 885 hasta. . . " 885
Juego de sala Luis XIV y XVI, desde $ 450 hasta. . . . . " 400
Juego de escritorio, id id 100 id " 500

NOTA—Ruego visiten mi salón de ventas, que ahorrarán mucho dinero, pues hallarán un inmenso y variado surtido, en todos los estilos modernos, pudiendo amueblar la casa más lujosa hasta la más humilde á 20 por ciento más barato que en otra parte. Se envía catálogo gratis, pudiendo pedir por número, que le serán enviados con toda garantía: embalaje y remisión á la estación de salida, gratis.—E. Vidone. v17

MUEBLES TAPICERIA DECORACIONES

2001 RIVADAVIA 2001

10 o/o de BONIFICACION Á TODO EL MUNDO.

Hacemos esta BONIFICACION mientras duren los trabajos del SUBTERRANEO en esta cuadra.

Téngase presente que esta casa es la que ha vendido toda la vida los MUEBLES en mejores condiciones y más BARATO

MATERIALES DE CONSTRUCCION

A $ 6.50 CAMPANAS DE COCINA, A $ 2.30 colomnas, Pueyrredón 623. v17

A COMPRAR NUEVAS Y USADAS, puertas, ventanas, machimbre, tirantes, columnas, Corrientes 4569. v16

ALTO, TEA, 1x3, MACHIMBRE A 0.15 pies, puertas, ventanas y maderas y cinc, canalet, muy barato, Gallo y Beruti. v21

A PRECIOS QUE NO ADMITEN COMpetencia, puertas, ventanas, rejas y artículos de construcción, Rivadavia 2631, se envía gratis catálogo ilustrado. v161

A PRECIOS BARATISIMOS PUERTAS, ventanas, rejas, artículos de construcción, catálogo ilustrado gratis, Arcas; Rivadavia 3163. v30

CHAPAS CINC, NUEVAS Y USADAS, vende, compra por medida. Mompox 1647, E. Ríos y Garay. v17

GRAN PARTIDA DE TABLAS Y TABLONES pino Paraná, 5 á 0.11 pie, nople y roble hay como 50.000 pies, se detalla á precio reducido. Norte Mercado de maderas, Río Juncal, tratar San Juan 2727, U. T. 2521, Mitre. v17

LADRILLOS DE CAL 270.000 SE VENden, tratar Centenera 173. v16

MADERAS . . .

MADERAS . . .

MADERAS de todo paraguayo, en vigas cortadas . . . $ 0.16
Roble desde . . . . . " 0.24
Fresno . . . . . " 0.31
Pino despareja . . . . . " 0.14
" 1x12 . . . . . " 0.16
Petiriby . . . . . " 0.10
Nogal . . . . . " 0.18
Guindo . . . . . " 0.12

Chapas y molduras, de todas clases.—B. Mitre 2174. v17

PORTADA DECORADA, TALLADA, de 2mts. 20, véndase, Tucumán 2133. v18

PERSIANAS Y CELOSIAS A PRECIO módico, fábrica premisada, Rivadavia 2447. v20

PERSIANAS Y PORTADA DE HIERRO nuevas, 1x3 m., mostradores, vidrieras y armazones se venden por destajo forzoso, Rivadavia 2788.

SE VENDE UN GALPON CASI NUEVO, Humahuaca 777. v17

SE VENDE 800 MTS. LINEALES DE machimbrado usado de 1ra 1x4, Chiclana 3437. v17

PERSONAS BUSCADAS

A DOLORES AGRAO, LA BUSCA SU hija Campio Alvarez, Patagones 533, dep. 1. v17

A SIMON Chorávk, LO BUSCA SU HERmana por asuntos de familia. El que sepa su paradero será bien gratificado, dirigirse Rasavilbaso (Entre Ríos), hospital Comercio, para Sofía Chorávk. v21

ENCARNACION GAMEZ, ES BUSCADA por su tío Antonio Gamez, Paraná 221.

JOSE FONS NAVARRO, DESEO VERLO urgente, B. Mitre 2275.

JOSE CARBALLO, SE DESEA SABER por asuntos de familia, P. de Julio 675, 2o. 1ro.

MATILDE VILLAPLANA, LA BUSCA su marido, que está enfermo, razón Médico 891. v15

MARIA VAZQUEZ OTERO BUSCA A su esposo Manuel Gil Alvarez, natural de Orense, España, por asuntos de herencia, se gratificará al que de referencias á calle Rondeau 3045, Capital Federal. v17

SABINO ABELEDO BUSCA A SU TIO mo Eduardo López, Olleros 3176. v17

SE DESEA SABER EL PARADERO del señor Angel Redondo lo busca su sobrino Casimiro Redondo, Lima 356, Ciudad. v17

SE DESEA SABER EL PARADERO DE Vicente García Alen, lo busca su hermano Manuel, Ugarteche 436. v16

SE DESEA SABER EL PARADERO DE Eloy Prida, lo buscan sus hermanos Avelino y Aurelio Prida, Los Patos 896. v17

SE BUSCA AL señor JUAN BACHELET d'Escoutnel-Mein, por cuestión de herencia, por carta casilla correo 745, Buenos Aires. v16

SE DESEA SABER DE MODESTO MENdez, lo busca su hermana Estrella Méndez, por asuntos de familia, dirigirse calle Vélez Sarsfield 847, B. Aires.

SE DESEA SABER EL PARADERO DE Emilio Ormea, por asuntos importante de familia. Dirigirse á Juan Valdenegro, calle Ocampo 849, Rosario de Santa Fe. v17

SE DESEA SABER EL PARADERO DE José Reyes Romero, datos á Cástulo Peña Villada, calle Duarte Quiroz 433, Córdoba. v17

SEVERINA VILLALBA CARETE, BUSCA á sus hermanos Buenaventura Francisco, Rosa, Natividad y Juana, hijos legítimos de padre y madre que se encuentran separados desde hace 15 años, se ruega á las personas que sepan el paradero lo notifiquen por carta ó personalmente á Rosa Núñez, Corrientes 4580.

ALQUILER DE CASAS Y LOCALES

ALQUILASE SEGUNDO PISO CON 8 piezas, cc., Corrientes 1878. v16

ALQUILASE CASA ALTA, BRANDSEN y M. de Oca.

ALQUILO NEGOCIO CON PIEZA, 65 $, Azul 867.

ALQUILASE CASA ALTA VIAMONTE 1226.

ALQUILASE CASA COMODA, TRIUNVIrato 791 esquina Gaona.

ALQUILASE CASA CON SALA Y 3 piezas, Avellaneda 870. v18

ALQUILASE CASA CON FONDO, ESTAdos 4015, tratar Callao 781. v17

ALQUILO CASITA 3 PIEZAS, COCINA, 12 $, Corrales y Zabala 2111, Flores.

ALQUILO LOCAL O PARA FAMILIA, enfrente á la Chacarita, M. Garcia 662.

ALQUILASE DEPARTAMENTO, 2 PIEzas, por 30 $, Terrero 636.

ALQUILO CASA, FREIRE 1573, TIENE 4 habitaciones y dependencias. v17

ALQUILO CASA EN FLORESTA, 4 piezas y jardín, 20 $, Chivilcoy 659.

AMPLIA CASA COMODA ALQUILO, SOLIS 56 3429. v18

ALQUILASE CASA 6 PIEZAS Y COMODIdades, 21 d. Noviembre 1069. v17

ALQUILASE CASA MUY COMODA, SEIS piezas, y jardín, Directorio 1755.

ALQUILO CASA HERMOSA, NUEVA, y confort, Charcas 1615. v23

ALQUILASE UN GRAN LOCAL PARA lo, Medrano 885.

ALQUILASE CASA MODERNA, SANTA Fe 1143, recién pintada. v18

ALQUILASE LOCAL PARA NEGOCIO, Balcarce 149. v17

ALQUILO DEPARTAMENTO COMO CAsita, á mayores, Solís 1289. v16

ALQUILASE DEPOSITO EN ALTOS, Sarmiento 1683. v17

ALQUILO SALA, HA SERVIDO 12 años para peluquería, Estados Unidos 3341. v17

ALQUILO O VENDO CASITA, TIENE 1.000 cédulas argentinas, Morelos 1361. v17

ALQUILASE LINDA CASITA, TRES piezas y dependencias, Berutti 1119. v18

ALQUILASE HERMOSO LOCAL PARA escritorio, 16x6 metros, Piedras 884. v18

ALQUILASE CASA DE ALTOS NUEVA, 400 pesos, es un chiche, Larrea 784. v17

ALQUILASE CASITA 3 PIEZAS, CLAcarria 2383, tratar Colombres 1834. v16

ALQUILO CASA DE 5 PIEZAS, CUARto de baño, en 90 $, Gavilán 1287. v18

ALQUILASE CASA NUEVA, 2o. PISO, 7 piezas, servicio, etc., $ 230, Chile 1162. v18

ALQUILASE CASA CHICHE, SEIS HAbitaciones y dependencias, Berutti 360. v18

AMPLIO TERRENO PARA CORRALON 6 taller, se alquila, razón Cangallo 1631 v18

ALQUILASE DEPARTAMENTO AMUEblado, cinco piezas, todas balcones á la calle, Sarmiento 859; tratar Sarmiento 899.

ALQUILANSE CASAS EN FLORES, Pedernal 496, Azul 857, Mariano Acosta 1068, tratar Hacienay 3876. v17

ALQUILASE EN MORON, CASA 7 PIEzas, fondo, jardín, Rauch 1108, precio 80 $.

ALQUILASE POR 90 $ EN FLORES, CAsa de 3 piezas grandes, comedor, galería y jardín, Fray Cayetano 823.

ALQUILASE CORRIENTES 869, DEPTO. A., sala, piezas amuebladas, con ó sin pensión. v18

ALQUILASE CASA 4 PIEZAS, RECIEN pintada, Corrientes 1878. v16

ALQUILASE CASA, BANFIELD, Cabrera 134, 2 cuadras estación, 4 piezas, 60 $, tratar Bdo. de Irigoyen 1130, capital.

ALQUILO CASITA 2 PIEZAS, FONDO y comodidades, 45 $, Directorio 3918 entre Lacarra y Laguna, asfoquinada.

ALQUILO CASA EN COLEGIALES, Calle Maure 2973, 4 piezas y demás comodidades.

ALQUILASE CASITA EN BUEN PARAje con adoquinado al frente, Tranway 2187, llaves Gavilán 726, precio 80 pesos.

ALQUILASE UNA CASA MODERNA, 4 dormitorios, comedor y vestíbulo, gas y agua, Craig 640, Caballito. v17

ALQUILASE CASA MODERNA, COMOdidades para familia, Viamonte esq. P. de Julio. v17

ALQUILASE EN 25 $ CASA NUEVA, 2 piezas, Villa Urquiza, Zado y Manuela Pedraza, por Aispurda.

ALQUILASE CASITA EN FLORES, DOS piezas, cuartito, cocina, dos cuadras Rivadavia, tratar Dolores 97.

ALQUILASE CASA NUEVA, 6 PIEZAS, adoquinado y agua corriente, 5 cuadras estación Belgrano, calle Urazoni 1450.

ALQUILO DEPARTAMENTO 2 PIEZAS y pieza, $ 20. Arenales 1077, de 8 á 11 y de 2 á 4. v17

ALQUILASE CASA, 8 HABITACIONES Y 4 dependencias, gas y agua corrientes, terreno 8x30.

ALQUILASE CASA DE ALTOS PARA familia, 8 piezas, vestíbulo, baño, todo lo demás comodidades, 40 $. v16

ALQUILASE DEPARTAMENTO 3 PIEzas y demás comodidades, Andes 1440, de 9 á 11 y de 1 á 4. v18

ALQUILO UNA CASA CON 3 PIEZAS grandes y una chica, Rodney 72, esquina Dorrego, 2 cuadras de Triunvirato.

ALQUILO CASA DE FAMILIA Y UN local independientes, Santa Fe 3076 á 3080, tratar Salguero 53, de 11 á 4 p. m. v17

ALQUILASE UNA CASITA CON TRES habitaciones, con 6 sin pensión, con garaje y w. c., Schallica 1925, tratar Juncal 1451.

ALQUILASE LA CASA DE EMILIO Lamarque Centenario, 2 piezas, baño, cocina, etc., en 100 $, tratar Alsina 1287. v17

ALQUILASE ESPLENDIDA CASITA moderna, seis habitaciones y demás dependencias, 130 pesos, Maipú 816, llaves en frente, tratar Entre Ríos 1257. v18

ALTOS Y BAJOS, CASAS DE GRAN LUjo y confort, 5 y 9 habitaciones, baño, patios, terraza, alquilanse, Puevrredón 501 y 505.

ALQUILO CASA NUEVA, SALA, COMEdor, 3 dormitorios, vestíbulo, aguas corrientes, tranvías 42 y 43, José M. Moreno 518. v16

ALQUILASE CASA CHICHE DE 3 PIEzas á la calle, á dos cuadras de la estación del tren, 1 de la plaza en Talleres, Bolívar 530, en 150 $. v17

A MENABAR 3042—SE ALQUILA PARA familia, llamando casa está entrada para automóvil. Tratar Pino 2334 ó Avenida de Mayo 861, escritorio 2.

ALQUILASE CASA NUEVA, 6 PIEZAS, calle Donado 2612, llaves al lado, una cuadra tranvía 96, tres de estación Coghlan, Corrientes 2436. v16

ALQUILASE CASITA EN GENERAL CRIspiana, de dos piezas grandes y dos chicas, cerca de la fábrica de cigarros Aurora Quesada 5718, al lado de Burela. v17

ALQUILO CALLE CABRERA 5878 CASA chiche de sala, 4 dormitorios, comedor, 2 piezitas, jardín y todas comodidades por 150 $, Arenales 1061. v17

ALQUILO BARATA LINDA CASA FAmilia entre Talleres y Hamilcar, calle General Villegas 120, el tranvía 102 deja á la puerta. v16

ALQUILASE CASA 4 HABITACIONES, fondo, agua caliente, persianas para industrias, San Juan 3552, tratar Lavalle 1248.

ALQUILASE BARATO, CASA MODERNA 10 piezas, 60 varas de fondo, calle Norte, Zamudio 1537, Flores, tratar Deán Funes 524. v17

ALQUILASE POR 120 PESOS CASA RECién construida de 4 piezas cocina, etc., Honduras 984, tiene comodidad de tranvía pasando uno por la puerta.

ALQUILASE UN DEPARTAMENTO DE altos en el centro de la Unión 4 piezas, azotea, más todas sus comodidades, tratar Pedro Mendoza 1561.

ALQUILO, AHGERICH 343, CASA 3 habitaciones, comedor, baño con servicio, agua corriente, tranvías todas direcciones, 35 $.

ALQUILASE CASA DE ALTOS, ESQUIna, 7 piezas y demás comodidades, calle Cerrito esq. Franklin, Flores, llaves en la farmacia, para tratar Cangallo 2220. v18

ALQUILASE CORRALON, 6 PIEZAS, cocina, caballeriza, 20 caballos, Zavala 1641, entre Mozart y White, vía F. C. O., una cuadra de Provincias Unidas.

ALQUILASE CASA ESPACIOSA, SALA, comedor, 4 habitaciones, baño, gran fondo con frutales, alquiler 170 $, Federico Lacroze 3117. v18

ALQUILASE BARATISIMA CASA-QUINTA con jardín, 50 metros por 50, de terreno, apropiado para galpón, criadero de aves, industria, Otamendi 231.

ALQUILO CASITA, 2 PIEZAS Y GALpón, para industria, Sucre 1404 casi esquina Rivera, tratar Gimbaste 11, Virgilio.

ALQUILASE ESQUINA PARA NEGOCIO, comodidades para familia y 3 departamentos de 4 y 5 piezas cada uno, recién construidos á la moderna, Julio 102. v18

ALQUILASE CASA CON 2 PIEZAS, COmedor, cocina, cuarto de baño, agua caliente, fondo 500 vs., Lugones 2554, Villa Urquiza. v18

ALQUILANSE LUJOSAS Y ESPLENDIdas casas flamantes con todo el confort moderno, piezas espaciosas, con grandes balcones, tranvía á la puerta, á una cuadra de estación Fe, Godoy Cruz 2815 y 22. v18

ALQUILO ESPLENDIDO PRIMER PIso central, Montevideo 250, 3 habit., cuarto baño con artefactos y demás comodidades, verlo todo el día, llaves Cangallo 1575. v16

ALQUILO CASAS FLAMANTES, LUJOsas, con ascensor, calefacción, cuarto de baño, con artefactos, 5cen vestíbulo, 5 habitaciones y demás comodidades, Montevideo 751, verlas todo el día. v16

ALQUILASE VILLA DEVOTO HERMOSO chalet, 6 piezas, hall, cuarto baño, agua caliente jardín, frutales, gas y agua corriente en la mejor situación; Paroja esq. Orán.

ALQUILANSE 4 CASITAS 6 PIEZAS, vestíbulo, baño, agua corriente y gas, un departamento de 3 piezas, verlas Chenaut 1250. Tratar escritorio de Correa, Lavalle 1244. v17

ALQUILASE QUINTA EN FLORES, cerrada, con árboles frutales y molino y demás comodidades, especial para criadero de aves y plantas. Son 14.000 varas. Tratar salita 2124. v17

ALQUILASE UNA GRAN CASA DE 12 piezas, con bastante fondo, como para cualquier taller ó industria, con ó sin contrato, Piedras 1277, tratar San José 963, de 12 á 2 de la tarde. v17

ALQUILASE CASA NUEVA, 3 PIEZAS, sala y demás comodidades, á media cuadra del tranvía de la avenida Pavón, en Villa Porvenir, La Mosca, calle Pozos 629, tratar Presidente 953, B. al Norte. v17

ALQUILASE EN VILLA DEL PARQUE, á 4 cuadras de estación, dos del tranvía 88, casa de 3 dormitorios, comedor, cocina, servicio, cuarto de baño, 85 $, Av. Tres Cruces 3412.

ALQUILASE EN 50 $ CASA NUEVA, 3 piezas, cielos rasos, yeso, patio mosaico, calle Médanos 1985, esq. Andrés Lamas á 3 cuadras de la estación Bella Vista, tranvías No. 86, 88, 94 y 95, llaves al lado, tratar Santa Fe 2502. v18

ALQUILO Á MEDIA CUADRA DE LA estación General Urquiza, y tranvías Nos. 56 y Com. Lacroze, casita nueva, en 90 $, 4 piezas comedor y una de servicio, baño, cocina y demás comodidades tratar en la misma. Bucarelli 2160. v16

ALQUILO CHALECITO 40 $, 3 PIEZAS, cocina, baño, cloacas internas, barata, con tal que este bien cuidado, calle Centenera y Somellera, Caballito Sur, tratar Castro Barros 509 donde se pueden ver fotografías. v16

ALQUILASE CASITA DE 2 PIEZAS, COcina, cuarto de baño, w. c., galería, aguas corrientes, en 40 $, con jardín, en Martínez, F. C. C. A., año mes al guarda barrera estación. v16

ALQUILO CASA, ALTOS Y BAJOS, LUjosa y cómoda, con todo confort, 8 habitaciones principales y 5 para servicio, Maipú y San Juan 1225-27, de 9 á 11 y de 1 á 4 p. m. v16

ALQUILASE CASA DE SALA, COMEdor, 3 piezas, vestíbulo, baño, el ... 150 esquina, tres salas, 3 piezas vestíbulo, baño, etc., 120 pesos, Lobos 1852 y Curapaligüe, tranvías 12 y 13. v18

ALQUILASE LA CASA MODERNA, RIvadavia 8691, jardín, 7 piezas y demás comodidades baño con artefactos colectivos, cocina económica y á gas, agua caliente y fría, precio 170 $; vería de 9 á 11 a. m. v17

ALQUILASE LINDA CASA DE ALTOS, con todo confort, 12 habitaciones, hall, vestíbulo, baños con artefactos calefacción, luz, teléfono, departamento 3 piezas para servicio, calle Billinghurst 2347, Pavés Belgrano 2370, tratar Cangallo 1119. v17

ALQUILANSE DOS CONFORTABLES casas nuevas con decoraciones y demás modernos, tranvía á todas direcciones, en pesos 110 y 170. Dirigirse almacén Río de Janeiro y Yerbal, altura de Rivadavia 4600.

ALQUILO DOS CASAS MODERNAS, UNA alta y la otra baja, calle Esmeralda 518 y 520, perfectamente construidas, con todo el confort moderno, para la persona más exigente, tienen 10 habitaciones y 4 p. m., tratar Salguero 180, de 1 á 3, su criterio 1. v17

ALQUILASE CASA DE ALTOS MODERna, compuesta de sala, comedor, escritorio y cuatro dormitorios grandes, vestíbulo, cuarto de baño completo, con aguas calientes, cocina completa, pieza de servicio agua corriente, cocina, gas, instalación eléctrica, lavadero en patio, vestíbulo de azulejos y mayólicas, ambiente del estilo Luis XV y Rambaud, llaves en los pisos, para tratar Paraguay 2021. v16

ADMINISTRACION DE PROPIEDADES del Banco de Ibaraa y Río de la Plata, mantenedor Mitre 138.

SE ALQUILA

CORRIENTES ESQ. CUYBERSION — Espléndido departamento, compuesto de 3 dormitorios, á la calle, sala, comedor, con toda clase de comodidades, luz eléctrica, agua, calefacción, etc. Abierto todo el día.

MARTIN (F. C. O.), SAN MARTIN 2245-47 — Encantadora casa recién refaccionada, de 6 piezas, dos cuartos de baño, dos cocinas, instalación eléctrica, en una manzana de terreno. Llaves en la misma.

FLORIDA (F. C. C. A.)—Linda casita de dos piezas, cuarto de baño y cochera, á dos cuadras de la estación. Llave á su lado.

LANUS (F. C. S.) General Paz 121—Chalet con todas clases de comodidades, amplio jardín. Se alquila también con contrato. Informes Rivadavia 1329.

CRAMER 1240 Confortable y amplia casa, con toda clase de comodidades. Llaves en la misma.

MAZA 649 —Amplia casa de sala, 6 piezas y demás comodidades. Llaves en el almacén.

CHACO 82 La casa nueva de sala, escritorio, 2 piezas, cocina, baño y demás de servicio. Llaves en el Banco.

SAN RAMON 89 Cómoda casa de 4 piezas y comodidades. Llaves en el Banco. Para más datos informa Administración de Propiedades del Banco, B. Mitre 4146. v17

ADMINISTRACION DE PROPIEDADES del Banco Francés del Río de la Plata, Reconquista 187.

SE ALQUILA

ECHEVERRIA 2141, hermosa, con todo confort nueva, 6 habitaciones, 2 de servicio, cuarto de baño, comedor, sala, 3 dormitorios, baño, 2 piezas de serv., jardín, hasta de luz eléctrica y depends., abierta de 9 á 11.

RIVADAVIA 1569 y 1675, modernas, frente de 8.50 varas, 7 piezas primer, ascensor, 4 depends., llaves al portero.

AV. DE MAYO 1156, mod., 7 piezas primer, 4 depends., 360 $.

CHARCAS 3350-52, modernas, 4 piezas primer, 3 depends., 180 $.

CAVILAN 975, mod., 3 piezas, 1 de servicio, jardín, etc., 80 $.

MONTEVIDEO 164, salón p. negocio, 2 piezas, baño, etc., 350 $.

CONGRESO 2545, mod., 4 piezas primer, 2 depends., 150 $.

SAN EDUARDO 3599, mod., 2 piezas, 1 cuarto, etc., 60 $.

CANNING 818 mod., 3 piezas, comedor y depends., 110 $.

SAN CARNOT 53, departamento 3 piezas y depends., 65 $.

RIVADAVIA 188, mod., 4 piezas y depends., 180 $.

25 DE MAYO 81 Y 87, escritorio y amplio salón.

ZAPATA 2815, hermosas p. hatchs, 7 piezas y depds., á 1 cuadra de Caballito 150 $.

MORENO 1302, salón, horno, 2 piezas, etc., con contrato.

FRANKLIN 1049, mod., 5 piezas, jardín y depds., 130 $.

GAONA 3225 mod., 6 piezas, vestíbulo y depds., 100 $.

RONDEAU 1787, depto. 2 piezas y depds., 80 $.

CONDE 2710, mod., 5 piezas primer, jardín, etc., 150 $.

DIAMENTE 1973, 2 piezas, fondo, etc., 35 $.

ESPINOSA 2202 con Segui, salón, sol., 3 piezas, cc., 120 $.

LAVALLEJA 542, mod., 6 piezas y depds., 180 $.

ZAPIOLA 2760, mod., 3 piezas, jardín, etc., 85 $.

GAZCON 1077, ampl. 12 piezas y depds., 300 $.

PICHON 533, 23 piezas y depends., 800 $.

URUGUAY 345, salón bow, pieza y depds., 100 $.

ZAMUDIO 1632, mod., 6 piezas y depds., 80 $.

BARCENA 1563, mod., 5 piezas y depds., 80 $.

CAPDEVILA 2830, mod., 5 piezas y depds., 110 $.

ESCALADA 2956, mod., 4 piezas, etc., 90 $.

WARNES 5043, salón, horno, 18 piezas, caballeriza, etc., 500 $.

GUATEMALA 1630-700, salón, 2 piezas y depds., 150 $.

PAMPA 2039, amplia, 9 piezas, jardín y depds., 230 $.

EL CANO 3611 mod., 4 piezas y depds., 100 $.

QUINTA en Villa Progreso, T. Rural, ferrocarril, 6 piezas grandes, jardín y depds., 160 $.

GAZCON 1355, mod., 5 piezas, jardín y depends., 100 $.

A. PERALILLE 1731, mod., 5 piezas y depends., 120 $.

AV. DE MAYO 1248, local, sótano, etc., 55 $.

TRONADOR 3992, mod., 5 piezas y depds., 95 $.

PUNTA 431, mod., 3 piezas, jardín, etc., 90 $.

VELAZCO 700 Y ACEVEDO, salón, 4 piezas, sótano, etc., 140 $.

YACUCHO 317, mod., 5 piezas, vestíbulo, etc., 230 $.

AMENABAR 1936, mod., 7 piezas y depds., 160 $.

CORRIENTES 3193, mod., 5 piezas y depds., 200 $.

B. BLANCA 578, mod., 6 piezas y depds., 110 $.

R. DE JANEIRO 1628, mod., 5 piezas y depds., 100 $.

GUEMES 2538, mod., 6 piezas y depends., 110 $.

PIEDRAS 386, mod., 7 piezas primer y depends., 360 $.

ARAOZ 1743, mod., 3 piezas primer, etc., 100 $.

RIO JANEIRO 1870, Flores, hermosa casa de 6 piezas primer, vestíbulo y depends., 200 $.

ARENALES 2599, recién pintada, 5 piezas y depds., 200 $.

CRUZ 2823-41, mod., 4 piezas primer y depds., 120 $ cada una.

THAMES 2006, mod., 4 piezas primer y depds., 130 $.

CABILDO 3468, chalet 6 piezas primer, y depds., 185 $.

JOSE M. MORENO 245, Caballito, hermosa 6 piezas primer, y depds., 160 $.

AV. BUSTOS 3559, entre Correa y Ramallo, á media cuadra de Cabildo, 4 piezas y depds., 65 $. v18

ALQUILO EN BELGRANO, CALLE Cabildo 2483 entre Cabildo y General Paz una hermosa casita de 5 habitaciones, con sala y comedor, luz eléctrica, aguas corrientes, jardín y demás comodidades, tratar Belgrano 1008. v17

ALQUILASE CASA LUJOSA, LLENA DE comodidades, sala, comedor, 6 habitaciones, garage, jardín, artefactos de luz eléctrica, calefacción á gas, tranvías á todas direcciones, vería de 8 a. m. á 5 p. m., Mendoza 2361, entre Cabildo y Amenábar, Belgrano. v17

ADMINISTRACION DE PROPIEDADES Raúl A. Carranza, San Martín 195, U. T. 3692, Avenida. En alquilar las siguientes propiedades: Paraguay 1140, Moldes 2275, casa-quinta, Blanco Encalada 4972, Olazábal y Pacheco un chalet, Pacheco 2250, Olazábal 4965, 4991 y 4993.

ALQUILASE CASA RECIEN CONSTRUIda, 5 piezas, 2 cuartos de baño, gran sótano, pileta de lavar, cocina con azulejos, galería, patios mosaicos, jardín al frente, en 100 $ mensuales, calle Blanco Encalada 5580, Gral. Urquiza, tranvías 96 y Lacroze, tratar con el señor Juan Alegre en el Banco de la Provincia, San Martín 135. v16

ALQUILASE FLAMANTE CASA ESTILO chalet en Villa Urquiza, jardín, vestíbulo, escritorio, sala, comedor, antecomedor, 4 dormitorios, baño, piezas para servicio etc. y fondo, calle Pacheco 2128 entre Mendoza y Olazábal, una cuadra Triunvirato con tranvía á todas direcciones, precio razonable, llaves en la sastrería sobre Mendoza, tratar calle Corrientes 1761. v17

BOLIVAR 331, ALQUILASE CASA DE 6 piezas, más dos para servicio, despensa, azotea y demás comodidades, tratar Bolívar 315. v19

BELGRANO, PARAJE DE PALACIOS, petit hotel, alquilamos uno de construcción modernísima con toda clase de confort y lujo, con ó sin garage para automóviles, para inspeccionar calle Sucre 1835 esquina 11 de Septiembre de 8 á 11 a. m. días hábiles y de 10 a. m. á 6 p. m. domingos, con contrata, tratar Suipacha 630, de 2 á 5 p. m. v16

CASA JARDIN, 8 PIEZAS, $ 150, ALquilase, B. Mitre 4029.

CASA BERUTI 740, SE ALQUILA, LLAves y tratar en el 748.

CASITA PARA FAMILIA O NEGOCIO pequeño se alquila pues 4.75, Rioja 2009.

CASA CHICHE SE ALQUILA EN 100 $, Avellaneda 1933, Flores. v18

CASA SE ALQUILA EN 65 $, CON FONdo, Pergamino 641, Flores. v17

CASA DE ALTOS SE ALQUILA, CORRIentes 3042, 170 $ v18

CASITA SE ALQUILA, 2 PIEZAS Y COcina, Terrero 449, tratar Salta 1306.

CASITA ALQUILO 50 $, baño, AGUA CORriente, Tronador 2858, esq. Cochabamba.

CASA SE ALQUILA PARA OFICINAS O familia, Paraná 566.

CASA DE FAMILIA, RECIEN TERMINAda, se alquila, Saavedra 91.

CASA PARA NEGOCIO, DEPOSITO, taller se alquila, Cangallo 258-262.

CASITA 8 PIEZAS, EN FLORESTA alquilo, 50 $, Morón 4751.

CASA QUINTA SE ALQUILA, CRAMER 2725, Belgrano. v16

CASA DE ALTOS, NUEVA, MODERNA, se alquila, Pringles 334. v19

CASITA CHICHE SE ALQUILA EN 100 pesos, Avellaneda 1933. v16

CASA SE ALQUILA, 4 PIEZAS GRANdes, 1 chica, Lavalle 2630. v19

CASAS FLAMANTES ALQUILO, 6 HABItaciones, etc., bulevar San Juan 2090. v18

CASA SE ALQUILA, ARMONIA Y 21 de Noviembre, tratar Salvador 2810. v18

CASITA EN FLORES ALQUILO, 6 CUArtos de la plaza, 4 de Rivadavia, 4 pesos, sin contrato, 25 $. Lafuente 5.7. v18

CASA CON 6 GRANDES HABITACIOnes, comodidades y jardín, se alquila, Juramento 2769.

CASITA EN BELGRANO FREYRE 1360, alquilase llaves almacén Avilés. Tratar Cabildo 1107. v18

CASA CHICHE, MODERNA Y 2 CUAdras estación Caballito alquilo, Añasco 761. v18

CASITA EN FLORES, 2 PIEZAS, ETC., agua corriente, 30 $, alquilo, Nogoyá 2566. v18

CASA CHICHE ALQUILO, 45 $, JARDIN sala, comedor, cristales, etc. Des ado B. Vista 1741.

CASA SE ALQUILA, ALSINA 1380, BAN Ilo 3 y media habitaciones, Serrito, tratar Belgrano 1167, B8. Aires.

CASA ALQUILASE DIRECTORIO 491, 7 habitaciones, aguas corrientes, tratar de 2 á 5.

CASA ESQUINA, ALTOS, 7 PIEZAS Y demás comodidades, se alquila, Victoria 2296.

CASA MODERNA CON VESTIBULO, con sala, comedor, 6 habitaciones y dependencias, se alquila, Caseros 1538.

CASA DE 6 HABITACIONES Y DEMAS comodidades se alquila, Salguero 140, tratar Arcángeles 224. v18

CASA COMODA SE ALQUILA, ITUZAINgó 431, entre Montes de Oca y Hornos, vía de 2 á 11 y de 2 á 5. v18

CASA ALQUILO EN VILLA URQUIZA al lado estación, 3 piezas y mucho fondo 50 $, dueño Montevideo 1545.

CASA ESPLENDIDA CON CINCO PIEZAS se alquila para familia, con pendencia 2585.

CASA NUEVA, CON TODAS COMODIDAdes, en 3 1/2, alquilo, Yerbal 828, Caballito, tratar B. Mitre 2930. v17

CASA GRANDE ALQUILASE, 12 HABItaciones y 2 1/2 la calle, datos Piedras 328. v17

CASA SE ALQUILA EN PALERMO, con todas comodidades, Acevedo 1773, tratar Cabaña 3053. v16

CASA CHICHE MUY ELEGANTE DE 3 piezas 3 dependencias, alquilase $ 265, Yerbal 1372. v16

CASITA CHICHE SE ALQUILA EN 70 $. M. de Andes 2347, á 3 cuadras de la plaza de Flores, tratar Carcana 719. v18

CASA SE ALQUILA 3 PIEZAS, SAN Pedro 2da. Merlo, llaves en el almacén. v20

CASA BARATA SE ALQUILA, SUAREZ y Vieytes, frente á la cervecería nacional, Arzamendia 745. v18

CASA ELEGANTEMENTE AMUEBLADA, alquilo por 6 meses ó más, 300 $ mensuales, Alvarez 2566. v16

CASITAS A $ 130 Y LOCALES A $ 100, se alquilan en el edificio Blacón 1190, esquina San Juan. v20

CASA MODERNA, DE ALTOS, CON 6 piezas, balcón á la calle, demás comodidades, se alquila, Vivoras 1178. v16

CALLE FRIAS 246 SE ALQUILA UNA casa, sala y 4 piezas, con mucho fondo, con contrata. v16

CASA COMODA ALQUILASE BARATA. Amenabar 3785 á 3 cuadras de Cabildo y Crámer puede año. v18

CASAS RECIEN CONSTRUIDAS Y CON todas comodidades alquílanse, Cnseros 960-62. v16

CASA DE 5 PIEZAS, DANIEL 1560, SE alquila, precio 150 $, tratar Díaz, Av. de Mayo 686.

CASITA SE ALQUILA, CALLE ANCHTE 2088, de 2 piezas, Caballito, tratar Quintana 4269. v16

CASA ALTA SE ALQUILA, C. CALVO 1890, sueldo 8 seis piezas, tratar Santa Fe 3180. v16

CASITA SOBRE TRANVIA, EN TALAR alquílase en 9 $, 4 piezas, cocina, baño y energía, vería y tratar Cnel. Larrea 3776.

CASAS HERMOSAS CON TODO CONFORT moderno, se alquilan en Belgrano, Lorette 1935 y Arcos 1050, tratar Sarmiento 1127. v16

CASA SE ALQUILA CON ARMAZONES y mostradores grandes comodidades para familia, precio módico, Santa Fe 3.5. v16

CASA NUEVA ESQUINA, 5 PIEZAS, baño, cocina, demás comodidades alquílase, Vera 2284, tratar Tucumán 1581. v17

CASA NUEVA, CON TODA CLASE DE comodidades se alquila, Thames 2216, llaves al 2220, tratar Viamonte 1022. v17

CASA NUEVA Y PIEZAS, baño, GALlería, Gaona 3229, 5 piezas, San Blas 1228, Av. San Martín y calle Vasia, tranvías 86 y 95. v18

CASITA 2 PIEZAS Y COCINA ALQUILO Mozart 1... lado de la plaza Oliver, la Floresta, ... en la misma de 8 á 12, en 35 pesos.

CASA INDEPENDIENTE DE FAMILIA, moderna, 4 piezas, baño, cocina, etc., se alquila, Independencia 681, tratar Sarmiento 662. v17

CASITA CHICA SE ALQUILA, AL LADO de Cabildo, compuesta 2122, sala, 2 dormitorios, cocina, baño, pieza de servicio, tratar Santa Fe 3122.

CASA DE 5 PIEZAS Y AGUA CORRIENte alquílase en la plaza de Caballito, Rosario esq. Centenera, tratar Ferretería Cabildo.

CASA BONITA DE 4 PIEZAS, JARDIN 6 y dependencias se alquila, calle Freyre 672, casi esq. Gonzáles, tratar Corrientes 3277. v16

CASITA NUEVA 3 PIEZAS, COCINA grande, agua potable, en Villa Urquiza, calle Manuela Pedraza, entre Triunvirato y Cnel. Cabeza, en 40 $.

CASA ALQUILA, SALA Y 3 PIEZAS, fondo agua corriente, gas, etc., San Ignacio 3674 entre Beeche y Colombres, tratar Maza 656. v17

CASA CON TODO CONFORT, 8 PIEZAS, cuarto de baño completo, jardín, luz eléctrica y gas alquílase, Estero 2942, esquina Colegiales. v20

CASA DE 6 DEPARTAMENTOS, CON amplio sótano, para negocio, se alquila, con ó sin contrato, Yatay 450-454, tratar Trelles 2671. v20

CASA SE ALQUILA EN EL CABALLITO Riglos 162 de Rivadavia al 5000 á cuadra y media, sala, 2 piezas, con mucho fondo, para tratar Belgrano 2475. v17

CASA CHICHE DE ALTOS SE ALQUIla 6 piezas, hall, cuarto de baño, gas, aguas corrientes, Paramaribo 38, altura Rivadavia 5905, Flores. v18

CASA APARTAMENTO NUEVA, ESQUIna, 5 salas, vestíbulo, cuarto de baño y luz eléctrica, instalanse piezas de servicio, terraza, Solís esquina Méjico 1714. v16

CASA RECIEN CONSTRUIDA, CON TOdas comodidades, se alquila, calle Neuquén 853, á 3 cuadras de la estación, Caballito. v17

CASA SE ALQUILA CON MUCHO TEreno, calle Tramway 3839 entre Bahía Blanca y Chivilcoy, Floresta, alquiler 70 $. v17

CASA ALQUILO ALTOS 8 HABITACIOnes empapeladas, electricidad, gran hall, moderna, aguas corrientes, Pedernera No. 85. v18

CASITA DE DOS PIEZAS, MUY COMOda, agua buena, etc., se alquila en Palermo, calle Bompland 1463, tratar Charcas 5120.

CASA DE 8 PIEZAS GRANDES Y cuarto servicio, alquílase muy barata, Coronel Díaz 258, casi esquina Charcas. Tratar Maipú 323. v16

CASA CHICHE SE ALQUILA EN FLOres, calle Dolores 584, y otra al lado esquina á Tandil, tratar en la misma de 1 á 4. v16

CASAS FLAMANTES SE ALQUILAN, 5 piezas, 1 servicio, electricidad, económico, $ 150, Deán Funes 583, tratar de 9 á 11 y de 2 á 4

ALQUILER DE CASAS Y LOCALES

SE ALQUILA CASA CENTRAL, NUEVA, con todas comodidades, tiene portero, $ 85. v16

SE ALQUILA CASA, FORMOSA 598, 3 piezas y demás comodidades, llaves Formosa 588, tratar Corrientes 760. v16

SE ALQUILA CASA MODERNA, SALA Y 3 piezas y todas comididades, Constitución 4217, tratar San José 1464. v10

SE ALQUILA UNA CASA Y CORRALON para 7 chatas, Pue. 129 al 131, Avellaneda, Barracas al Sud. v16

SE ALQUILA UNA ESQUINA PARA NEgocio, con comodidades para familia, C. Iriarte 643 al 49, B. al Norte. v16

SE ALQUILA LA CASA CALLE VELEZ Sarsfield 220, con 13 piezas, dos vestíbulos, tres patios y demás comodidades. v19

SE ALQUILA UN DEPARTAMENTO DE 2 piezas grandes y una chica y todo servicio, precio 70 $, ocurrir Santa Fe 4481. v17

SE ALQUILA HERMOSA CASA, PRIMER piso, Avenida de Mayo 1034, para escritorios ó familia, tratar en la clínica dental. v20

SE ALQUILA CASA, AVENIDA QUINTana 284, tiene 14 habitaciones, piezas de baño y servicio, 2 plantas, para verla y tratar en la misma de 1.30 á 5 p. m. v16

SE ALQUILA DEPARTAMENTO EN LA calle Esmeralda 649, para familia, tratar Sociedad Hipotecaria del Río de la Plata, Cerrito 389. v16

SE ALQUILA HOTELITO, 7, HABITAciones y dependencias, Las Heras 1994, tratar E. y V., Arg., Esmeralda 47, de 2 á 4 p. m. v16

SE ALQUILA CASA DE 5 PIEZAS, CAMpana 258, sus, aguas corrientes y gran fondo, llaves Ensenada 269, por Rivadavia á la altura del 7300. v18

SE ALQUILA CASA DE 8 PIEZAS, cuarto servicio, baño, etc., Bernardo de Irigoyen 859 (frente á la plaza) de 8 á 12 y de 1 á 5 p. m.

SE ALQUILA UNA CASITA CON DOS piezas de material, agua semisurgente y comodidades, á razón de 40 $ mensuales, Rojas y Gaona, tratar San Salvador 741. v16

SE ALQUILA CANDELARIA 110, FLOresta una linda casita 4 piezas y comodidades, llaves en la esquina, tratar Cangallo 614, escritorio F. Gommés y Cía. v18

SE ALQUILA CASITA DECENTE, 3 dormitorios, comedor, baño, w. c., cocina, galería, jardín y demás comodidades, calle Flores 4588, llaves al lado, tratar Entre Ríos 1843.

SE ALQUILAN DOS CASAS EN LA CAlle Bogotá 1745 y 51, á tres cuadras de Rivadavia y media del bulevar B. Vista, 5 piezas, agua corriente, gas y toda clase de comodidades, alquiler 115 $ mi mes. v16

SE ALQUILA CASITA 2 PIEZAS, COCIna, cuarto de baño, casi nueva, galería, piso mosaico y cielos rasos madera y mucho terreno, 10 $, Villa Ballester, tratar Av. de Mayo 820, Bs. Aires. v16

QUIPACHA 176, SE ALQUILA UN DEpartamento de dos ó tres piezas, cocina, baño y demás comodidades, para matrimonio solo personas, mayores ó escritorio. v18

SE ALQUILA UN ESPLENDIDO SOTAno, comprendiendo toda la planta baja de un edificio moderno y central, con un local, sobre la calle Sarmiento, ocurrir calle Cangallo 555, piso 1o. v18

SE ALQUILA CASA PARA FAMILIA, con sala, dos dormitorios, comedor, pieza de servicio, cuarto de baño y demás comodidades, Acevedo 1528, verla y tratar de 8 á 11 a. m. y de 2 á 5 p. m. v17

SE ALQUILA EN BELGRANO CASA estilo chalet; 8 habitaciones, 2 cuartos baño con agua caliente, luz eléctrica, en $200 $, calle Mendoza 5170. Para tratar, Belgrano 836, Buenos Aires, José Bossero.

SE ALQUILAN EN LA FLORESTA, A 1 cuadra de Rivadavia, con donde línea de tranvías á plaza de Mayo, dos casas recién concluidas, de 4 piezas cada una, tratar Pergamino 159.

SE ALQUILA LUJOSA CASA PARA FAmilia, en el edificio de la compañía de seguros La Franco-Argentina, Cuilco 36 esquina B. Mitre. Visitar á cualquier hora; tratar Cangallo 669, en la gerencia de la compañía. v16

SE ALQUILA UNA CASA DE 9 PIEZAS y demás comodidaes en 180 $ y 3 departamentos de 5 piezas en 100 $ c|u, agua corriente, Juncal 4550, darán razón Lavalle 546. v18

SE ALQUILA CASA DE ALTOS, SALTA 1282, gran vestíbulo, 11 habitaciones principales, dos para servicio, 2 cuartos de baño y demás dependencias, terraza con lavadero y gallinero, verla de 8 á 11 1/2 a. m., y de 1 á 5 p. m., tratar Larrea 48. v18

SE ALQUILA UNA LINDA Y COMODA casa de altos, nueva, con amplio hall, 6 grandes habitaciones, cuarto de servicio, cuarto de baño amueblado y cómoda cocina instalación de luz eléctrica y hermosa entrada, Paseo Colón 1247, darán razón al lado 1245, aquiller razonable. v19

TERRENO BARATO 400 METROS CUAdrados Victoria y Rioja, se alquila, datos Rivadavia 5058. v18

TERRENO CALIFORNIA 600, ALQUILAse con contrato, tratar Carlos Pellegrini 791. v17

TRES MODERNAS CASITAS SE ALQUIlan, Llave cual esquina Gaona, de 4 y 5 piezas y otras de servicio, con baño, lavatorio, agua caliente y cocina económica, precio $0, 50 y 100, tratar en las mismas. v19

VIENDO CONTRATA DE UNA CASA, 5 habitaciones, nueva, por 70 $, Senillosa 1932.

HOTELES Y CASAS DE PENSION

A 1 O 2 CABALLEROS DOY almuerzo en familia italiana, Alberti 273. v16

A UNO O DOS señores SE DA BUENA pensión barata, familia, Perú 867.

A 80 $ MENSUALES PENSION CON cama, familia, Cerrito 56.

A 35 $ BUENA PENSION, FAMILIA ESpañola, Belgrano 2327, depto. 8. v16

ALMUERZO Y CENA A 1 O 2 CABAlleros, en familia italiana, Alberti 273. v17

A 35 $ PENSION, CON PIEZA 65 A 80 pesos, familia española, Rivadavia 1735, v6jl

A CABALLEROS PENSION CON SALA y antesala en familia, plaza Congreso, Rivadavia 1735. v30

A $ 32 Y $5. CON PIEZA 60 Y 66, NUEVA pensión francesa, Cangallo 942, pruébenla. v16

A UNO O DOS CABALLEROS SE DA pensión en casa de familia, R. Peña 886. v17

A CABALLEROS DOY PENSION, casa de familia decente, Charcas 2256, departamento 6. v17

A 30 $ PENSION SANA Y ABUNDANTE en familia española, con cama 50 y 60 pesos, puchero á la española, Chile 657. v20

BUENA PENSION A PRECIO MODICO, se da en familia, Pueyrredón 594. v16

BUENA PENSION, CON O SIN PIEZA, da familia honorable, Santiago del Estero 180. v16

B.ME. MITRE 1116—PENSION Y CAMA con pieza amueblada á caballero en familia. v17

CON PENSION ALQUILA FAMILIA SAlta, con muebles, 25 de Mayo 42, 3o. v16

CERRITO 78—PENSION Y CAMA CON pieza amueblada á caballero en familia. v17

CON PENSION SE ALQUILA PIEZA amueblada, á 2 compañeros, barata, B. Mitre 746. v16

CASA DE PENSION, PIEZA AMUEBLAda, con todo confort, para matrimonio y hombres solos, cocina italiana, U. T. 2188, Liberiad, calle Corrientes 1153. v18

CONFORTABLE HOTEL ALQUILA PIEzas bien amuebladas, con ó sin pensión, instalación moderna, de baños, salón de lectura, clientela familiar, C. Pellegrini 890.

DOY PENSION DE la., CON O SIN piezas, precio módico, Piedras 609. v16

DOY PENSION Y PIEZA AMUEBLADA á matrimonio ó caballeros en familia, Chacabuco 398.

DOY BUENA PENSION, ALQUILASE pieza amueblada con balcón, familia alemana, en la Plaza Dorrego, Defensa 1026. v18

FAMILIA DA PENSION A UNA O DOS personas B. Irigoyen 270, 3o., derecha.

HOTEL ITALIA, (ANTES CENTENARIO) precios acomodados, cocina Italiana, Corrientes 1619. v21

HOTEL "VALLARCEL", RIVADAVIA 1039 al 41. Habitaciones para familias y viajeros. Se reciben pensionistas á precios módicos, cocina puramente familiar. v23

PENSION Y SALA PARA MATRIMONIO, Rivadavia 1207. v16

PENSION, COCINA A LA española, con aceite, $ 40, Rivadavia 1207. v16

PENSION Y LINDA PIEZA CON MUEbles, ofrécese, Esmeralda 936. v17

PENSION DOY 1ON FAMILIA á señoritas y jóvenes, con pieza, Matheu 52. v17

PENSION BUENA DA CORTA FAMILIA sin amueblar, Sarmiento 238, 2o. piso. v18

PENSION FAMILIAR, 55-70 $, hay piezas amuebladas, B. Mitre 1480. v16

PENSION EN FAMILIA española, precio módico, Córdoba 2046. v16

PENSION A 1 O 6 HOMBRES, COMIDA sola, Corrientes 2110. v17

PENSION FAMILIA FRANCESA, CHACAbuco 857.

DOY FAMILIA CATALANA, á 55 $, Chacabuco 1089.

PENSION EN FAMILIA Y SALA amueblada para caballeros mayores, Bolívar 384.

PENSION FAMILIA 1 O 2 CAbalieros, Rivadavia

HOTELES Y CASAS DE PENSION

PENSION Y PIEZAS SE ALQUILAN A matrimonio ó señores solos, Corrientes 1008, 2o. piso, familia. v16

PENSION Y PIEZA, ALQUILO, A MAtrimonio ó persona sola, casa familia, Cerrito 1222. v18

PENSION EN FAMILIA española, PRECIO moderado, hay pieza, Azcuénaga 1281. v16

PENSION SE DA EN FAMILIA HONOrable á caballeros en casa tujosa, E. Unidos 834, piso 2o. v25

PENSION EXCELENTE, FAMILIA ESpañola, pieza bien amueblada, gran aseo, cocina puro aceite, Méjico 836. v16

RIVADAVIA HOTEL RIVADAVIA 1103 al 16, alquilo piezas amobladas. v18

SE DA PENSION CON O SIN PIEZA, C. Pellegrini 283, 1er. piso izq. v16

SE DA PENSION A JOVENES, CASA de familia, Rivadavia 3689. v16

SE RECIBEN PENSIONISTAS A 35 $, casa de familia, Cerrito 44. v16

SE DA PENSION EN CASA DE FAMILIA á precios módicos, Medrano 1182.

SE DA PENSION EN CASA DE FAMILIA á precio módico, Tucumán 1547, dep. 1.

Señora ANDALUZA, DA PENSION Y tiene pieza para uno, Rodríguez Peña 149. v16

SE DA PENSION A CABALLEROS DIStinguidos, en familia, Victoria 1856. v17

SE RECIBEN PENSIONISTAS, COMIDA á la española, en familia, Lavalle número 1048. v17

CASAS Y HABITACIONES BUSCADAS

BUSCO PARA ALQUILAR 2 O 3 LOTES de terreno, radio Belgrano, con una ó dos piezas, ocurrir Cabildo 1974. v17

CABALLERO EDUCADO, DESEA HABItación amueblada en familia muy limpia, único inquilino, referencias mutuas, 40 pesos, por carta á E. Saenz, Belgrano 726.

CABALLERO DISTINGUIDO, BUSCA pieza bien amueblada, con ó sin pensión, en familia tranquila. Se prefiere ofertas del radio Lavalle, Pasadas, Callao, R. P., Sarmiento 961. v17

GALPONCITO O LOCAL CON PISO firme á la calle, necesito, Mecánico Mirador, San Martín 172.

JOVEN DECENTE DESEA PENSION con ó sin pieza, en familia castellana ó francesa. Avenida Montes de Oca 1600. Ofertas con precio á C. R. S., Brandsen 1335. v17

MATRIMONIO FRANCES SIN niños, desea pieza amueblada, con pensión central, decir condiciones, dirigirse casilla correo 376. v16

MATRIMONIO SIN HIJOS DESEA AlQuilar sala con cocina independiente. Radio 10 cuadras cuando más de la calle San Juan 3000. Ofertas únicamente por carta á L. A. S. A., Cochabamba 3135. v17

PENSION Y PIEZA AMUEBLADA EN casa de familia para hombre solo, se necesita, radio alrededor de 10 cuadras de Provincias Unidas y Ensenada, ofertas Rivadavia 8402, B. v16

PIEZA AMUEBLADA CON PENSION, para dos jóvenes, en casa de corta familia distinguida, radio alrededor Boedo é Independencia; dirigirse por carta, Méjico 3781, P. F. v16

SE DESEA ALQUILAR CASA CENTRAL para matrimonio solo. Ofertas con precio á Ricci, San Martín 89. v17

SE DESEA OBTENER PIEZAS EN CAMbio de pensión, dirigirse á Artes y Oficios 528. v17

Señora SOLA, QUE TRABAJA AFUERA busca piecita, alquiler 15 $, escribir á Z. T., Coronel Díaz 285. v17

Señora CON niña DE 3 años BUSCA SAlita sin muebles, con pensión, única inquilina, radio entre Pueyrredón y Callao, propuestas á F. B., Victoria 710. v16

Señorita DESEA PIEZA Y PENSION EN casa de familia, á 5 ó 6 cuadras de La Ciudad de Londres, precio módico, por carta, R. S., Carabelas 67. v17

Señor SOLO DESEA ALQUILAR PIEZA amueblada en casa de familia en 40 $, cerca est. Once; escribir R. R.: Azcuénaga 177

SE DESEA ALQUILAR VARIOS ESCRItorios ó local para oficina de arquitecto, dirigir ofertas San Martín 172, Pater J. Dubois. v16

Señora y señorita DESEAN 2 PIEZAS EN casa de familia, pago 60 á 65 $, ofertas Aurea Fernández de Ruiz, E. Unidos 1192, altos. v17

SALA BALCON A LA CALLE EN CASA acada de familia decente, central, bien amueblada ó sin muebles, con ó sin almuerzo, desea profesora distinguida, por carta solamente á P. D., Esmeralda 1180. v17

SE SOLICITA ALQUILAR CASA CONfortable de 7 á 8 piezas sin contar las de servicio de con puerta cochera, dentro del radio de Perú, Constitución, Entre Ríos, Ayacucho, Santa Fe y Esmeralda. Dirigirse casilla correo 115. v17

SE DESEA ALQUILAR UN DEPOSITO de una superficie cubierta de 1.000 varas cuadradas aproximadamente, y cuya ubicación sea próxima á la plaza Once de Septiembre, hacia el Sur. Dirigirse por carta á nombre de Luis García, Bustamante núm. 620. v18

ALQUILER DE HABITACIONES

ALQUILO UNA PIEZA GRANDE, SIN niños, Cachimayo 296. v10

ALQUILO PIECITA ALTA PARA HOMbres solos, Independencia 1037, altos.

ALQUILASE PIEZA A PERSONA SOLA, Ayacucho 30, piso 1o., izq.

ALQUILANSE LINDAS PIEZAS á hombres solos, Chile 743.

ALQUILASE UNA SALA PARA ESCRItorio ó taller, Venezuela 840.

ALQUILO PIEZA Á HOMBRE SOLO. Méjico 1420, dep. 3.

ALQUILANSE SALA Y PIEZA, AMUEbladas Rivadavia 1376, piso primero.

ALQUILO HERMOSA PIEZA Á HOMbres solos, Méjico 517. v17

ALQUILANSE PIEZAS AMUEBLADAS, con ó sin pensión, Cerrito 1286. v17

ALQUILASE PIECITA 12 $, PARA hombre solo, Victoria 2826, dep. 11.

ALQUILASE PIECITA FLAMANTE A CAballero, Varela 250 (Flores).

ALQUILO REGIA PIEZA, 20 $, GARANtia 46, F. Unidas 117. v20

ALQUILANSE DOS PIEZAS, JUNTAS ó separadas, Moreno 1313. v18

ALQUILASE PIEZA AMUEBLADA á caballero, Bermej 450.

ALQUILASE UNA PIEZA CHICA para hombre solo, Tacuarí 82.

ALQUILO PIEZA AMUEBLADA PARA uno ó dos caballeros, Córdoba 1527.

ALQUILANSE DOS PIEZAS Á PERSOnas mayores, E. Unidos 1217.

ALQUILANSE 3 GRANDES PIEZAS Á personas mayores, Sarmiento 1079.

ALQUILASE UNA LINDA PIEZA Á hombres solos, Rivadavia 878.

ALQUILANSE DOS PIEZAS CON aguas corrientes, Av. La Plata 1557. v17

ALQUILANSE SALITA, SALA Y ANTEsala amueblada, C. Pellegrini 426.

ALQUILASE PIEZA AMUEBLADA PAra caballero, Lima 165.

ALQUILASE SALA AMUEBLADA Á CAballero decente, $6 $, Victoria 2708.

CABALLERO SOLO ALQUILO PIEZA en casa familia, Catamarca 278.

ALQUILASE PIEZA PARA 1 O 2 HOMbres solos, Bolívar 734.

ALQUILASE ESPLENDIDA PIEZA EN casa inglesa, San Martín 71.

ALQUILASE PIEZA AMUEBLADA CON pensión, 70 $, para dos 85 $, Perú 839.

ALQUILO PIEZA Á PERSONA SOLA, mucha luz y aire, Humberto 2742.

ALQUILASE UNA PIEZA AMUEBLADA para matrimonio, Cangallo 1523. v17

ALQUILO UNA PIEZA Á MATRIMONIO solo, Belgrano 4086.

ALQUILASE ESCRITORIO POR 40 PEsos, Balcarce 180. v17

ALQUILASE PIEZA GRANDE Á HOMbres solos, Perú 161. v17

ALQUILASE PIEZA Á HOMBRE, CASA de familia, Belgrano 2267.

ALQUILO LINDA PIEZA Á HOMBRE SOLO; B. Mitre 1343, dept. 5.

ALQUILASE PIEZA CON MUEBLES Á señor solo, Tucumán 1879. v17

ALQUILASE PIEZA PARA HOMBRE solo, en casa seria, Solís 682. v16

ALQUILASE CUARTO, C. PELLEGRIni 1165, dep. 1. v17

HOMBRES Ó MATRIMONIO ALQUILO pieza, Moreno 1417, dep. 8. v16

ALQUILO PIEZAS Á HOMBRES SOLOS, Corrientes 1387, primero derecha. v16

ALQUILASE PIEZA PARA TALLER Ó personas, Maipú 234, dpto. X. v16

ALQUILASE COMEDOR Y ANTE-COmedor, Sarmiento 1837. v16

ALQUILASE ESPLENDIDA PIEZA PAra hombre solo, Junín 431. v17

ALQUILO SALITA Á HOMBRES SOLOS, Sáenz Peña 326, 1o., izquierda. v16

ALQUILANSE BARATO, PIEZAS grandes y chicas, Venezuela 482. v16

ALQUILASE HERMOSA SALA, B. Mitre 1119, 2o piso, izquierda. v16

ALQUILASE UNA SALA, SALGUERO 182. v16

ALQUILASE PIEZA AMUEBLADA PARA hombres solos, Alsina 437. v18

ALQUILASE PIEZA PARA PERSONAS mayores, Santa Fe 2046, dep. G. v16

ALQUILO PIEZA Á MATRIMONIO U hombres, Independencia 376. v16

ALQUILANSE DOS ESCRITORIOS JUNtos en 60 pesos, Sarmiento 1662. v18

ALQUILANSE ESCRITORIOS, LAVALLE 1431-35. v16

ALQUILO UNA PIEZA PARA HOMBRE solo, en casa decente, 30 $, Río Bamba 448.

ALQUILER DE HABITACIONES

ALQUILO SALA, ANTESALA Y COMEdor en 100 pesos, Bulnes 1725. v16

ALQUILO 2 PIEZAS Y COMODIDADES en 50 $, Bulnes 1725. v16

ALQUILASE EN CASA FAMILIA LINDA sala con muebles, Montevideo 110. v16

AVENIDA DE MAYO 695, ALQUILASE pieza amueblada con balcón. v21

ALQUILANSE 4 PIEZAS EN CASA PARticular, Campana 217.

ALQUILASE SALA Y ANTESALA, MEJIco 1960. v17

ALQUILO ESPACIOSO COMEDOR, PEreyra Lucena 40, Las Heras 1100. v16

ALQUILASE SALA AMUEBLADA, CAsa de familia, Talcahuano 35. v17

ALQUILASE PIEZA AMUEBLADA, con pensión, Paraná 392. v17

ALQUILASE PIEZA Y PENSION DESDE 75 $, familia, C. Pellegrini 456.

ALQUILASE UNA PIEZA PARA HOMbres solos, Quito 3982. v16

ALQUILASE PIEZA AMUEBLADA CON ó sin pensión, familia, cerrado 455

ALQUILO SALA, TACUARI 82, 2o DEcha, 70 $, personas formales. v18

ALQUILASE PIEZA A MATRIMONIO único inquilino, Agüero 59. v17

ALQUILASE PIEZA CON O SIN MUEBles á caballero, E. Unidos 1273.

ALQUILO PIEZA CON O SIN MUEBLES, B. Irigoyen 276, 3er. piso, derecha.

ALQUILASE SALA Y ANTESALA PARA personas mayores, Catamarca 372.

ALQUILASE HABITACION A HOMBRE solo, barato, Pacamora 325, y Garzón.

ALQUILASE LINDA PIEZA AMUEBLAda, piso 1o., Talcahuano 332. v17

ALQUILASE PIEZA A HOMBRES solos, Chacabuco 1421. v17

ALQUILASE COMEDOR PARA PERSOnas mayores, Brasil 1021. v16

ALQUILANSE PIEZAS CON O SIN muebles 40 y 60 pesos, Lima 831. v18

ALQUILO LINDA PIEZA PARA señor solo, Cochabamba 1260, único inquilino.

ALQUILANSE 1 O 2 PIEZAS AMUEblua, Av. de Mayo 1412, 4o., ascensor.

ALQUILASE LINDA PIEZA Á HOMBRE solo, Victoria 3024. v17

ALQUILASE PIECITA Á HOMBRE SOlo, Tacuarí 1146

ALQUILASE PIECITA EN 18 $ Á hombre solo, Victoria 533, piso 2o.

ALQUILASE UNA PIEZA PARA HOMbre solo, Paraguay 1856. v17

ALQUILO COMEDOR Y PIEZA, TODA comodidad, Salí Carnot 265. v17

ALQUILANSE SALA Y ANTESALA Á personas mayores, Chile 1573. v17

ALQUILASE Á HOMBRE SOLO UNA sala, Belgrano 1332. v18

ALQUILO PIEZA AMUEBLADA CON pensión, familia, Cerrito 56.

ALQUILASE PIEZA PARA HOMBRE Ó matrimonio solo, España 1347. v17

ALQUILO LINDA PIEZA Á CABALLEros, en familia, $20, del Estero 773. v16

ALQUILASE Á 2 señoras PIEZA amueblada, casa familia, S. del Estero 361. v16

ALQUILANSE 2a $ PIEZA AMUEBLADA y pensión, Lavalle 1765, en familia.

ALQUILASE EN CASA DE FAMILIA pieza amueblada, Montevideo 871. v16

ALQUILO ESPACIOSA SALA Á LA CAlle, bien amueblada, Cerrito

ALQUILO ESPACIOSA SALA Á LA CAlle, bien amueblada, Cerrito

A MATRIMONIO, ALQUILO ESPLENDIda sala á la calle, Humberto I 813. v19

ALQUILASE PIEZA CHICA AMUEBLAda, para hombre, Carlos Pellegrini

ALQUILASE EN CASA DE FAMILIA, dos piezas á mayores, Medrano 411. v17

ALQUILO PIEZA AMUEBLADA, CON ó sin pensión, familia, Rincón 1109. v16

ALQUILASE PIEZA SIN MUEBLES Á 1 O 2 personas mayores, San José 48. v15

ALQUILASE SALA AMUEBLADA Y otra pieza con ó sin pensión, 12 Octubre 1250. v17

ALQUILO UNA PIEZA CON MUEBLES y pensión, casa sola y tranquila,

ALQUILASE LINDA PIEZA Á HOMbre solo, casa de familia, Rincón

ALQUILASE PIEZA Á HOMBRE SOLO con $ 20, casa de familia, Callao

ALQUILO Á HOMBRE SOLO PIEZA con ventana á la calle, 20 $, Rincón 347.

ALQUILO PIEZA TODO CONFORT Á caballero, Viamonte 353 2o., izquierda. v16

ALQUILO Y DO 2 PIEZAS Á MATRIMOnio ó familia, Rivera y Thames

ALQUILASE LINDA PIEZA EN $ 8 con á matrimonio solo, E. Unidos

ALQUILASE UNA PIEZA AMUEBLADA para uno ó dos hombres, Sarmiento

ALQUILER DE HABITACIONES

ALQUILO DOS PIEZAS CON O SIN PEnsión, únicos pensionistas, Rioja 1031.

ALQUILO LINDA PIEZA Á LA CALLE hombre solo, Emé. Mitre 1513, dep. 5. v17

ALQUILASE SALA AMUEBLADA Á dos caballeros, Independencia 652, dep. 22.

ALQUILASE UNA HERMOSA SALA con muebles, en 35 $, Paraguay 5068. v18

ALQUILASE PIEZA A PERSONA MAyor, en casa decente, Junín 1628. v17

ALQUILANSE COMEDOR Y PIEZA, ADtas Á personas mayores, Constitución 2150. v16

ALQUILASE PIEZA AMUEBLADA PARA uno ó dos caballeros, Salpicha 18, departamento 5. v18

ALQUILASE SALA Y ANTESALA, PIEzas amuebladas para hombres, Victoria 848. v18

ALQUILO DOS PIEZAS, COCINA, COMedo, independiente, matrimonio solo, Mariano Acosta 133.

ALQUILASE SALITA BIEN AMUEBLAda con pensión, confort, casa familia, Córdoba 1057. v17

ALQUILASE SALITA BIEN AMUEBLAda con pensión, confort, casa familia, Córdoba 1057. v17

ALQUILO SALA DE NEGOCIO Y PIEzas, buen paraje para comidas ó taller, Rivera y Thames 1236. v17

ALQUILO PIEZA GRANDE 40 $, CASA decente, toda comodidad, Independencia 1784.

ALQUILO PIEZA AMUEBLADA PARA uno ó dos caballeros ó matrimonio, Andes 434, piso 2o. v18

ALQUILASE SALITA AMUEBLADA 1er. piso, 4 piezas, cuarto baño y cocina, Vlamonte 1825.

ALQUILASE PIEZA GRANDE CON muebles á matrimonio ó personas mayores, Defensa 892. v17

ALQUILASE PIEZA AMUEBLADA PAra dos caballeros, casa familia, Cangallo 1029.

ANTESALA A 1 O 2 HOMBRES SOLOS alquílase, Lavalle 1678, no hay papel. v17

ALQUILO PIECITA Á señor SOLO, CON ó sin muebles, precio módico, Salcedo 1475.

ALQUILASE SIN MUEBLES LINDA Y grande pieza, familia distinguida francesa, visitar hasta las 2, Ecuador 936.

ALQUILASE PIEZA CON compañero, muebles y pensión, 50 $, en familia, R. Peña 69.

ALQUILASE PIEZA PARA UNO O DOS hombres, Dean Funes 592, tratar al 894.

ALQUILO PIEZA Á MATRIMONIO Ó personas mayores, Humboldt 2343, departamento alto.

ALQUILANSE LINDA SALA Y PIEZAS con pensión, Pozos 126, piso 1o., derecha.

ALQUILO LINDA PIEZA SIN MUEBLES Á uno ó dos caballeros, casa linda y tranquila, Bonpland 1410, dep. H. v17

ALQUILASE PIEZA AMUEBLADA Á señoras ó matrimonio, familia, Gral. Urquiza, Palermo.

ALQUILO PIEZA AMUEBLADA Á una ó dos señoras, casa de familia, Temperley 760. v17

ALQUILO PIEZA ESPACIOSA, VENTIlada, comodidad, casa tranquila, 25 de Mayo 376, altos. v17

ALQUILANSE DOS ESPACIOSAS PIEZas, única inquilina, Corrientes 2776, Flores.

ALQUILO SALA, DOS DORMITORIOS Y comedor y una pieza de personas mayores, Salta 550. v17

ALQUILANSE 2 PIEZAS PARA PERSOnas mayores, único inquilino, General Urquiza 1782.

ALQUILASE SALITA ESPLENDIDA Á caballero solo, calle Rioja 130, departamento D. v15

ALQUILO UNA PIEZA Y COCINA EN $ 18 mensuales, San Ramón 813, Flores. v17

ALQUILANSE HERMOSA SALA Y ANtesala, casa de familia, Sáenz Peña No. 664.

ALQUILO DOS ESPLENDIDAS PIEZAS en casa de familia decente, Cangallo 2683.

ALQUILASE SALA Á LA CALLE BARAta, para hombres solos ó señora formal, San José 770, bajos.

ALQUILASE PIEZA AMUEBLADA con pensión, casa de familia, Montevideo 26.

ESCRITORIO CON O SIN MUEBLES Y balcones á la calle, se alquila, Tacuarí 85, junto á la

ALQUILER DE HABITACIONES

ALQUILASE PIEZA AMUEBLADA Á hombre con pensión, casa seria, Catamarca 216.

ALQUILASE EN FAMILIA SALA Y piezas amuebladas, con ó sin pensión, Colombres 852, dep. A. v17

ALQUILANSE DOS ESPLENDIDAS SAlas Á personas mayores, Carmonal 1476.

ALQUILO SALITA AMUEBLADA, B. Mitre 1561, piso 1o., izquierda, único inquilino.

ALQUILASE UN ESPLENDIDO COMEDor, Arenales 2067, con toda su comodidad, Floresta.

ALQUILASE PIEZA PARA HOMBRE solo, casa particular, Del Carmen 11 esquina Viamonte.

ALQUILO PIEZA AMUEBLADA CON pensión, dos 100 $, uno 50 $, únicos pensionistas, Garay 544, en familia.

ALQUILASE SALA Y ANTESALA PARA escritorio, precio módico, Corrientes 531.

ALQUILASE PIEZA, MUEBLES Y SIN pensión, á matrimonio ó caballeros, en familia, Cangallo 50.

ALQUILASE PIEZA EN CASA NUEVA, á hombres ó matrimonio sin cocina, sin hijos, Méjico 1427, altos.

ALQUILASE PIEZA GRANDE, CASA con fondo, $ 13, tranvías 88, 91 y 95, Matanzas 2037.

ALQUILO ANTESALA EN 35 $, CON balcón y pieza en 15 $, casa familia, E. Unidos 2294.

ALQUILASE PIECITA INTERIOR, PENsión, amueblada, 55 $, familia, Piedras 719, 1o.

ALQUILASE PIEZA SIN MUEBLES Y otra amueblada, casa seria y tranquila, Tucumán 1055.

ALQUILASE PIEZA GRANDE Y LINda en Flores, Bella Vista 75, con ó sin muebles y pensión, casa de familia.

ALQUILASE PIEZA PARA ESCRITORIO Á caballero, Victoria 1033, 3 p. derecha, ascensor. v18

ALQUILASE ESPACIOSA HABITACION amueblada á caballero ó matrimonio, Azcuénaga 714.

ALQUILO 30 $, TACUARI 83, 2o. DERecha, salita amueblada, compañera fiscal. v18

ALQUILASE EN FLORES, UN LINDO comedor Á matrimonio solo, Directorio 2853.

ALQUILASE SALA AMUEBLADA Á CAballeros solos, comodidad, teléfono, calefacción, $ 4. v16

ALQUILANSE PIEZAS AMUEBLADAS para caballeros ó señoritas, que deseen pensión, C. Pellegrini 731. v18

ALQUILASE PIEZA AMUEBLADA CON pensión, para uno ó dos caballeros, casa familia, Independencia 666.

ALQUILO LINDA PIEZA ECONOMICA, con muebles nuevos, Circunvalación 1237, Plaza Constitución.

ALQUILANSE 4 PIEZAS Y EN COMEdor juntas ó separadas, Villarino 965. v17

ALQUILASE A PERSONA SOLA PEQUEña salita, único inquilino, 20 $, Tucumán 1055.

ALQUILASE SALA PARA DOS PERSOnas, en familia, Méjico 1415, 1er. piso.

ALQUILO PIEZA AMUEBLADA CON pensión, dos 100 $, uno 50 $, únicos pensionistas, Garay 544, en familia.

ALQUILASE SALA Y ANTESALA PARA escritorio, precio módico, Corrientes 531.

ALQUILASE PIEZA, MUEBLES Y SIN pensión, á matrimonio ó caballeros, en familia, Cangallo 50.

ALQUILASE PIEZA EN CASA NUEVA, á hombres ó matrimonio sin cocina, sin hijos, Méjico 1427, altos. v17

ALQUILASE PIEZA GRANDE, CASA con fondo, $ 13, tranvías 88, 91 y 95, Matanzas 2037.

ALQUILO ANTESALA EN 35 $, CON balcón y pieza en 15 $, casa familia, E. Unidos 2294. v17

ALQUILASE PIECITA INTERIOR, PENsión, amueblada, 55 $, familia, Piedras 719, 1o.

ALQUILASE PIEZA SIN MUEBLES Y otra amueblada, casa seria y tranquila, Tucumán 1055.

ALQUILASE PIEZA GRANDE Y LINda en Flores, Bella Vista 75, con ó sin muebles y pensión, casa de familia.

ALQUILASE PIEZA PARA ESCRITORIO Á caballero, Victoria 1033, 3 p. derecha, ascensor. v18

ALQUILASE ESPACIOSA HABITACION amueblada á caballero ó matrimonio, Azcuénaga 714.

ALQUILO 30 $, TACUARI 83, 2o. DERecha, salita amueblada, compañera fiscal. v18

ALQUILASE EN FLORES, UN LINDO comedor Á matrimonio solo, Directorio 2853.

ALQUILASE SALA AMUEBLADA Á CAballeros solos, comodidad, teléfono, calefacción, $ 4. v16

ALQUILANSE PIEZAS AMUEBLADAS para caballeros ó señoritas, que deseen pensión, C. Pellegrini 731. v18

ALQUILASE PIEZA AMUEBLADA CON pensión, para uno ó dos caballeros, casa familia, Independencia 666.

ALQUILO LINDA PIEZA ECONOMICA, con muebles nuevos, Circunvalación 1237, Plaza Constitución.

ALQUILANSE 4 PIEZAS Y EN COMEdor juntas ó separadas, Villarino 965. v17

ALQUILASE A PERSONA SOLA PEQUEña salita, único inquilino, 20 $, Tucumán 1055.

ALQUILASE SALA Y ANTESALA, BIEN amuebladas á matrimonio ó dos caballeros, Medrano 60. v16

ALQUILASE COMEDOR AMUEBLADO, comodidad de cocina, Paraná 266, bajos. v16

ALQUILANSE LINDAS PIEZAS sin muebles, para personas decentes, sin niños, Paraguay 918. v16

ALQUILASE SALA CON BALCON, HAY comodidades, casa tranquila, Ayacucho 60. v16

ALQUILO PIEZA PARA HOMBRES SOlos, único inquilino, Estados Unidos 738. v16

ALQUILO PIEZAS AMUEBLADAS PARA hombres solos, á 25 hasta 30 $, Lavalle 790. v19

ALQUILASE SIN MUEBLES LINDA, grande pieza, familia distinguida, francesa, visitar hasta las 2, Ecuador 936.

ALQUILASE EN FAMILIA PIEZA, amueblada, hornos 48, Avenida de Mayo 876, ascensor.

ALQUILO SALA INDEPENDIENTE Y pieza amueblada, sin pensión, Salta 1091. v17

ALQUILASE SALA BIEN AMUEBLADA, con pensión, á matrimonio ó persona sola, Lavalle 2850. v17

ALQUILO DORMITORIO AMUEBLADO, con pensión, balcón, confort moderno, á señor solo en familia, R. Peña 307, dep. 11. v17

ALQUILANSE SALA, DORMITORIO Y cuarto baño sobre calle, bien amuebladas, pensión primera, Tucumán 1523. v17

ALQUILASE EN CASA PARTICULAR una espléndida sala y pieza de servicio, junta, única inquilina, Sanvedra 1183. v18

ALQUILANSE DOS PIEZAS BARATAS á señores á matrimonio, hay comodidad para familia, Boulogne sur Mer 436. v18

ALQUILASE SALA Y ANTESALA CON balcón á la calle, con muebles ó sin ellos con pensión, luz, hay ascensor. Méjico 2413, P. piso 2o. v17

ALQUILASE COMEDOR Y PIEZA CON comodidades en casa de familia á matrimonio solo ó personas mayores, Paraguay 273.

ALQUILASE SALA, COMEDOR Y UNA pieza separadas con muebles y una piecita en 30 $, casa familia, Lavalle 842. v19

ALQUILO UNA LINDA PIEZA CON balcones y demás á una cuadra estación Ferrocarril Exp. Ferroviaria, Humboldt 2a $ con muebles.

ALQUILO SALA GRANDE, AMUEBLAda, baño caliente y frío, media cuadra de Av. de Mayo, para 1 ó 2 caballeros, pasaje Sgo. del Estero 536.

ALQUILO LINDA PIEZA INDEPENdiente, 1er. piso, luz eléctrica, únicos inquilinos, á caballeros respetables, Moreno 1302.

ALQUILANSE DOS LINDAS PIEZAS con agua corriente, etc., único inquilino, $ en una chica Rivadavia, calle San Carlos 4143.

ALQUILO DOS PIECITAS ALFOMBRAdas con pensión 120 $ mes, una sala á la calle y otras piezas, familia, Rivadavia 3171. v17

UNO O D

INSTRUCCION PUBLICA

ACADEMIA BERLITZ, LA UNICA VERdadera academia de idiomas en Buenos Aires, autorizada por el profesor Berlitz, es la de Avenida de Mayo 847. Pídase la nueva tarifa y la conferencia "La verdadera academia Berlitz y sus imitaciones", Avenida de Mayo 847. v16

ACADEMIA "LUIS PASTOR" (Sucursal)
Ascuénaga 1254. Preparación sólida y garantida para ingreso y todos los años del Nacional, Naval, Militar y Comercial. Profesorado de primer orden. Honorarios módicos. Los horarios están combinados para rendir dos cursos á la vez, así como ingreso y primer año para alumnos que tengan aprobado el 5o. grado. Se admiten pupilos, medio pupilos y externos. v16

A. M. IZA, RIOJA 1096, CONTADOR Y profesor mercantil, licenciado y premiado con medalla de oro en concurso de oposición. Da clases diurnas y nocturnas individuales á jóvenes y señoritas. Lecciones particulares en casa y á domicilio. De idiomas: francés, castellano, gramática, ortografía, caligrafía, dactilografía, geometría plana y del espacio, aritmética, cálculo mercantil por estenoritmia, redacción de correspondencia y documentos, contabilidad, teneduría de libros á oro y papel.

A 10 $ MENSUALES EN LA ACADEmia Mercantil Pagano, única en la capital, incorporada para todos los cursos á la Escuela Superior de Comercio de la Nación), se dictan lecciones diarias de Teneduría de libros á oro y papel, contabilidad bancaria, judicial, administrativa, cálculos mercantiles, aritmética razonada, álgebra, inglés, francés, castellano, caligrafía, etc. Nótese que esta academia es la única que ha llegado á expedir á sus alumnos títulos de Contador Público Nacional. Clases diurnas y nocturnas. Prospectos y programas gratis. Director: Salvador V. Pagano contador público nacional y autor del "Tratado Teórico Práctico de Contabilidad y Teneduría de Libros" más completo de los publicados hasta la fecha. Uruguay 229. U. T. 543. Libertad. v4jl

ACADEMIA ESPECIAL DE CORTE Y confección, casa de moldes, Cangallo 1224. Sistema patentado por el S. G. de la Nación. Primera institución establecida en esta capital y la única que por su método de enseñanza, garantiza la preparación de profesoras de corte para las escuelas profesionales. La enseñanza comprende el título de corte en las diversas transformaciones que exige la moda, de toda clase de prendas para señoras, señoritas y niñas, y su confección, por mes 10 $. Curso especial para el corte y confección de corsés y demás prendas higiénicas y ortopédicas, en un mes. Dirigida personalmente por la señora Modesta R de Fuertes, profesora de reconocida competencia en este arte. Se otorga diploma. Pídan explicaciones. v18

AL INSTITUTO MANDRINI
Para señoras y señoritas
Santa Fe 1938
Precio de las asignaturas, por mes:

Corte, confección y práctica	$ 15
Bordados, encajes, tejidos, etc	„ 10
Dibujo y pintura	„ 10
Fotografía	„ 10
Música	„ 10
Idiomas	„ 10
Contabilidad	„ 10
Escritura á máquina	„ 5
Taquigrafía y telegrafía	„ 10
Enseñanza en general	„ 10

Toda enseñanza, tanto primaria como superior, para la cual se cuenta con profesoras diplomadas, seleccionadas entre las más ventajosamente conocidas.

Se garantiza en tres meses la enseñanza de corte para obtener título de profesora. Se admiten internas, medio internas y externas. Pídan programas, se manda gratis. v30

AL INSTITUTO PORRERA — IMPORtante establecimiento de enseñanza en todos los estilos pertenecientes á las señoras y señoritas, por los métodos más adelantados. Corte y confección, con patente nacional y extranjera, sistema Porrera. Se garantiza en tres meses la enseñanza de corte para obtener diploma. Cualquiera de las materias indicadas puede aprenderse con perfección en poco tiempo, por estar dictadas por profesoras diplomadas y competentes.

Precio de asignaturas, por mes:

Corte, confección y práctica	$ 15
Lencería en general	„ 10
Bordados y encajes en todos estilos, tejidos, deshilados, macramés, labores de adorno y fantasía	„ 10
Dibujo y pintura	„ 10
Fotografía y ampliación	„ 10
Arpa	„ 15
Piano, solfeo, guitarra	„ 10
Violín, mandolina y canto	„ 10
Francés, inglés, italiano, español	„ 10
Contabilidad, ortografía, caligrafía, urbanidad y cortesía, leer y escribir	„ 10
Escritura á máquina	„ 5
Flores artificiales	„ 10
Gimnasia médica y ortopédica	„ 10

El Instituto Porrera se recomienda por su formalidad y métodos de enseñanza patentados. Se admiten internas, medio internas y externas. 14da programa. Se manda gratis. Charcas 1105 esquina Cerrito. v17

ACADEMIA "LUIS PASTOR"
NAVAL Y MILITAR.
Director: Francisco S. Suárez de Deza, ingeniero civil y catedrático nacional de ciencias, matemáticas y física. Asunción 3054. Preparación sólida para el ingreso á la Escuela Naval y Colegio Militar. Unica en la República que sólo prepara para ambas carreras. El éxito siempre creciente de esta academia en los 52 años de su funcionamiento y el estar formadas las escuelas Naval y Colegio Militar de la Nación casi exclusivamente por alumnos de la academia Luis Pastor, son las indiscutibles pruebas de su perfecta idoneidad y preparación científica. El triunfo obtenido por la academia en los dos últimos concursos de ingreso á ambas carreras, constituye la mejor garantía para los padres de los alumnos que deseen en ellos ingresaron al Colegio Militar 104 alumnos, y á la Escuela Naval 58, preparados todos en esa Academia. En Febrero de 1912, de los 30 becas de la Escuela Naval, 22 fueron ganadas por alumnos de esta academia, siendo la en número 1, otorgada al alumno Saúl E. Bonnet. En el último concurso para el Colegio Militar, los 52 alumnos de la Academia ingresaron todos sin excepción, habiendo alcanzado las becas números 1 y 2, los jóvenes Jorge Ernesto Sotelillo y Desiderio Terreira. Los nombres de todos los alumnos figuran diariamente en LA PRENSA, de Marzo, Abril y Octubre de cada año. Para seguir estas carreras, no se necesita tener aprobado ningún año de Nacional, basta estudiar un curso de esta academia. Se admiten pupilos, medio pupilos y externos. v16

BACHILLERATO, MAESTRAS PROVINciales; preparación diurna y nocturna, Río Bamba 474. v18

BARBAROSSA J., EX PROFESOR DE matemáticas de la antigua Academia, Luis Pastor, da clases particulares, Gaboto 634. v18

COLEGIO SARMIENTO, PUPILOS 45 $, trato familiar, San Juan 1566. v10jl

CALIGRAFIA, LA PEOR LETRA REformo en pocas lecciones, redonda y gótica, Medrano 228. v17

COLEGIO GANDOLFIA, 25 $ PUPILOS, 2 casas-quintas, Rivadavia al 8300, secretaría, Lavalle 642.

COLEGIO "PEDRO GOYENA", PUPILOS 25 $. Espléndida casa-quinta, San Salvador 360, Palermo; tranvías 25, 62, 73, etc. v19

COLEGIO DE niñas INSTALADO EN LA espléndida casa Humberto 1351; se reciben pupilas, 1/2 y externas; visítese. U. T. 1904, B. O. v17

COLEGIO Y ACADEMIA MITRE, MEjico 2539, teléfono 61, Mitre. Todos ramos de enseñanza; pídan prospectos. Pupilos 40 pesos, externos 10. v16

COLEGIO SARMIENTO" ACREDITADO establecimiento. Enseñanza primaria y secundaria. Especial ingreso militar, nacional, industrial, etc, grandes éxitos obtenidos en todos los exámenes. Pídanos pruebas irrefutables. Admite también pupilos, desde 45 $ mens. trato paternal. San Juan 1586. v18

COLEGIO RIVADAVIA, RIVADAVIA 8269 al 60. Gran edificio propio con espléndidas comodidades para pupilos, medio pupilos y externos. Los pupilos reciben trato de primer orden, por honorarios módicos. Enseñanza graduada, comercial, ingreso y años del Colegio Nacional, ingreso al Naval y Militar. v16

CALIGRAFIA, ORTOGRAFIA, LIMA 757 clases día y noche, $ 15 mes. ¿Quiere tener Vd. una letra clara y corrida? ¿Tiene faltas de ortografía? Antes de ir á otras academias, visite ó escriba al profesor Rivarola y verá que en breve tiempo le portaceará la letra y corregirá su ortografía, por malas que sean. Prepara para bancos, archivistas, correos, ferrocarriles, escribanías ú otros empleos donde se exige examen. v10jl

DIBUJO Y PINTURA GENERAL, CLAses día y noche, prof. por diplomado de este gobierno, Perú 1185. v17

DIBUJO PARA señoritas, PREPARACION sólida de 3 años en uno por profesora competente, para ingresar en Marzo á la academia N. de B. Artes, Venezuela 2478 (altos). v19

ESCUELA DE BAILE, CANGALLO 1570 Institución seria, dirigida por el conocido profesor de baile Enrique Holst. v23

EL FRANCES EN 24 LECCIONES. PROfesor especialista á domicilio 10 $ mes, Matán 3987. v17

ESCUELA DE BAILES SOCIALES, NAcionales é infantiles, Callao 186, V. Barago, director. v18

ENGLISH, PROFESOR DESEA dar lecciones en su idioma, tiene diploma, ocurrir profesor, Mendoza 2251, Belgrano.

ESCUELA DE BAILE, CORRIENTES 2251, director Mastrangelo, diplomado en París, clases especiales y generales, curso rápido. v20

ESCUELA DE BAILE, CLASES NOCTURnas, 10 $ al mes, Ayacucho 908, lecciones personales para señoritas ó caballeros, garanto en 6 lecciones enseñar cualquier pieza, especialidad en vals y tango con corte, y todo baile de moda. v16

ESCUELA MODERNA — SE PREPARAN en poco tiempo tenedores de libros. Atención, jóvenes, señoritas y comerciantes: Pueden aprender por este sistema; se va á domicilio. Clase atendida por profesor diplomado. Honorarios módicos, Pichincha 1270 al 72. v14

FRANCES, INGLES, ALEMAN, HOLANdés, en su casa ó á domicilio, profesores especializados y diplomados. El Maestro de Alemania. v16

FRANCES, español BERLITZ A DOMIcilio por profesor, Independencia 1°6. v16

FRANCES, INGLES, ALEMAN, TAQUIgrafía y caligrafía, Humberto I 855. v25

FISICA enseña CORALIO PEREIRA, profesor de matemáticas, Laprida 1814. v17

FRANCES, 10 $ MENSUALES, POR abogado universidades París, Berlín, diez meses profesor Academia Berlitz, ensayo gratuito, Lucien Ponso, Lima 376. v25

FRANCES, INGLES, ALEMAN, POR profesora francesa diplomada, experimentada, pronunciación y método excelentes. Llegó recién de París. Escribir M. B., Paseo Colón 1329. v21

GUITARRA enseña PROFESOR B. SARAbia, Chile 1864. v20

GEOMETRIA enseña CORALIO PEREIra, profesor de matemáticas, Laprida 1814. v17

GUITARRA enseña ANGEL DEL VALLE, profesor de varios conservatorios de esta capital, clases á domicilio y en su academia, Sarmiento 2262 v23jun

GRAN BOSTON, TWOSTEPP, BAILES modernos sociales. Una lección gratis de prueba á domicilio, Escribir Vespasiani Lorenzo, de la Academia Pichetti de Roma, Grand Hotel, calle Florida. v17

INGLES CONVERSACION EN 2 A 4 MEses, clases 10 $ por mes. Victoria 777 v17jn

INGLES, FRANCES, español, ITALIANO, lecciones á domicilio, Cangallo 1542 v20

INGRESO A LA ESCUELA INDUSTRIAL, prepara Coralio Pereira, Laprida 1314. v17

INGRESO AL LICEO DE señoritas, PIEDprepara Coralio Pereira, Laprida 1314. v17

INGRESO AL COLEGIO NACIONAL, profesor Coralio Pereira, Laprida 1314. v17

INGLES $ 10 MES, EXAMENES, PREPAro rapidamente, Mr. Hopkins, Viamonte 1469, dep. 11. v17

INGRESO A LA ESCUELA DE COMERcio, prepara Coralio Pereira, Laprida 1314. v17

INGLES, PROFESORA DE LONDRES, lecciones de conversación á domicilio, Sta. Lucía, Viamonte 1469, dep. 20. v20

INGLES, EXITO GARANTIDO POR profesor de Londres y de colegio, precios módicos, Mr. Collin, Maipú 224, piso 2o. v17

INSTITUTO DE ECONOMIA DOMESTICA, de San Vicente de Paul. Desde la fecha queda abierto el curso gratuito para obreras, de cocina y economía doméstica, 1358 Belgrano. v25

INSTITUTO HUMBERTO 1o., Humberto 1o. 1351 y Santa 1964, con jardín, lujosos, higiénicas y espaciosas casas; material de 1er. orden, trato esmerado y muchas comodidades para pupilos, 1/2 pup. y externos; visítenos. U. T. 1904, B. O. v17

LECCIONES DE ESCRITURA A MAQUIna ó cualquier sistema. Salta 866. v17

LECCIONES PARTICULARES, CONTAbilidad, aritmética, caligrafía, contador y balanceador público, Medrano 228. v17

LECCIONES DE INGLES, FRANCES Y latín, por A. J. Wadeson, traductor público y profesor de idiomas, Avenida de Mayo 861. v27

MAESTRA DIPLOMADA DA LECCIOnes de los seis grados primarios en su casa y á domicilio. Tandil 2667, Flores. v17

MADAMES DARNOUD, PROFESORAS diplomadas en las exposiciones de París y Buenos Aires. Cursos y lecciones de dibujo, pintura, miniatura, acuarela, porcelana y todos los artes decorativos, estudio Paraná 751. v9jul.

PROFESOR español DE GUITARRA Y bandurria da lecciones, Venezuela 1866. v20

PROFESORA DE PIANO SE OFRECE Á domicilio, precios módicos, Cangallo 815, altos, izquierda. v25

PROFESOR DE VIOLIN DIPLOMADO, da lecciones en su casa y á domicilio, A. F. F., Granaderos 656. v18

PROFESORA LANDEN, DIPLOMADA en Berlín, da lecciones de alemán y francés en casa y á domicilio, Luzuriaga 110. v2jl

PROFESORA Y PROFESOR DAN LECciones de piano á domicilio Libertad 1240, dep. 32. v2julio

PROFESOR NORMAL DA LECCIONES á domicilio, dirigirse á J. V., Misiones 34. v20

PROFESORA NORMAL DISTINGUIDA, da lecciones en su casa y á domicilio, Tucumán 1792, piso 1o. v17

PROFESORA DE PIANO Y SOLFEO presenta alumnas á exámen, Carlos Calvo 2346. v15j.

PIANO, VIOLIN, GUITARRA, MANDOlin, solfeo 5 $ por mes, profesor Caro, enseña en 3 meses, Catamarca 595. v18

PROFESOR FRANCES A DOMICILIO, grados, Nacional, idiomas, 10 $ mes, Pastor Barros 1728. v17

PROFESORA DISTINGUIDA, DA LECCIOnes de italiano, francés y solfeo, por carta, Suipacha 215. v15

PROFESORA DA LECCIONES DE FRANcés, castellano, italiano ó instrucción primaria, Perú 372, 1er. piso, izquierda. v10

PROFESOR INGLES, CERTIFICADOS Y diplomado, tiene horas disponibles. J. A. Bucoley, Sociedad Literaria Inglesa, Cangallo 536.

PROFESORA DE SOLFEO DA LECCIOnes á niñas de corta edad, en su casa y á domicilio, facilita piano, Rivadavia 970.

PROFESORA DIPLOMADA, PIANO Y solfeo, enseñanza sólida y completa en su casa y á domicilio, presenta á exámen, precios módicos, R. Peña 27. v20

PROFESORA DE PIANO señorita, PRESenta á exámen, Conservatorio Tibiaud Piazzini, curso especial para aficionadas á 10 $ mensuales, santiago del Estero 596. v16

PROFESOR DE PIANO Y SOLFEO ITAliano, de regreso de Europa, diplomado en la Acad. de S. Cecilia de Roma, da lecciones á domicilio y en su casa. Curso rápido perfecto. Presenta á exámen. Junín 20, dep. 6 (1er. piso). v16

PROFESOR COMPETENTE SE OFRECE para dar clases á domicilio. Enseña los grados elementales y prepara para ingresar al Nacional. Ocurrir por carta al profesor de la Academia "La Ilustración", Valentín Alsina.

PROFESOR INSTITUTOR, Primeros premios de matemáticas en Berlín, Londres, París, Madrid, se ofrece para clases particulares, en casas de familias aristocráticas, para más detalles, escribir á su secretario Mario A. L., poste restante correo. v20

QUIMICA enseña CORALIO PEREIRA, profesor de matemáticas, Laprida 1314. v17

SE DAN LECCIONES DE PIANO, SOLfeo y violín, Figueroa 1747, Flores. v15jl

SE OFRECE PROFESORA DE CANTO de 1 á 5 p. m., Valentín Gómez 1293 esquina Salguero. v18

Señoras APRENDAN HIPNOTISMO, cursos especiales para maestras de colegio y demás personas de inteligencia cultivada. Prof. Juan Espinosa, Rivadavia 2109, piso 1o., izquierda. v17

TAQUIGRAFIA, enseño PARTICULARmente, Belgrano 2246.

TRIGONOMETRIA enseña CORALIO Pereira, profesor de matemáticas, Lap. de 1314. v17

TAQUIGRAFIA, CIRCULO TAQUIGRAFIco Argentino. Prepara taquígrafos Congreso y comercio. Esmeralda 61. v23

TENEDURIA DOBLE, CALIGRAFIA, ortografía, aritmética, correspondencia, ortografía, en poco tiempo, Medrano 228. v17

TAQUIGRAFIA Y ESCRITURA A MAquina, clases para ambos sexos. Llena 600 puestos al año, con sueldo de 80 á 260 pesos. Dirigirse á The Shorthand Institute, 9 años establecido, calle Victoria 842. v20

TODO SISTEMA MAQUINAS DE ESCRIbir Underwood, archivistas, telegrafía, correo y ferrocarriles, teneduría de libros, cajeras, ingreso y años Nacional, Esmeralda 61. v20

PROFESIONALES PEDIDOS

CORRESPONSAL QUE CONOZCA máquina Underwood, se necesita, horario 6 1/2 á 11 y 1 á 6, dirigirse por carta únicamente, Cochabamba 3075. v15

CONTADOR PRACTICO A COMISION para farmacias y perfumerías se necesita, inútil dirigirse sin referencias, Cangallo 1°4. v19

DIBUJANTE LETRISTA PRECISO, B. Irigoyen 315, T. Martínez.

DIBUJANTE LITOGRAFO LETRISTA, se necesita, Isabel la Católica 847, altos. v16

DIBUJANTE SE PRECISA CON ALGUnos conocimientos en obras sanitarias, av. de Mayo 1566. v16

DEPENDIENTE DE FARMACIA SE necesita, práctico y recomendado, dirigirse por carta á Farmacia del Pueblo, San Pedro, provincia de Buenos Aires; indicar nacionalidad, edad, años de práctica y condiciones. v16

DEPENDIENTE IDONEO DE FARMAcia, recomendado, preferiblemente italiano (Alta Italia), bien práctico, se necesita en la "Farmacia Roma", Lincoln, F. C. O. v18

HOMBRE FORMAL Y DE PACIENCIA para los libros, poco trabajo, se necesita, I. la Católica 1238.

MECANICO DENTISTA QUE SEPA SU oficio, oro y trabajo moderno, necesito moreno 1808. v17

MAESTRA DIPLOMADA QUE SEPA EL alemán, se precisa para enseñar á 2 niños de 5 á 8 años, dirigirse á F. E., Bernardo Irigoyen 571. v17

MANISTA CON PREFERENCIA MUJER se necesita para campaña, buenas condiciones, escribir á Hermanos, Tacuarí 115. v16

PROFESIONALES PEDIDOS

PROFESOR DE QUIMICA Y FISICA para 4o. y 5o. año del Nacional, competente, se precisa, Alsina 1202, farmacia Varela. v17

PROFESOR SOLO, JOVEN O ANCIANO muy competente en matemáticas, que enseñe francés y posiblemente inglés, se prefiere si enseña también piano y violín, se desea para un colegio, Rivadavia 1692.

REGENTE PARA UNA FARMACIA DEL Rosario, se precisa, Corrientes 1287. v16

REGENTE DE FARMACIA PARA EL campo con trabajo personal se necesita, buen sueldo, tratar Droguería Americana, Paseo de Julio 679. v16

REGENTE DE FARMACIA SE NECESIta para ciudad importante del Norte, con residencia obligatoria y trabajo personal ó sin trabajo, Callao 368. v16

SE NECESITA PROFESOR INTERNO, autorizado, Obligado 1825, Belgrano.

TAQUIGRAFO QUE PUEDA DISPONER de una hora por día se necesita, por carta ó personalmente á Cangallo 521 de 4 á 5, escritorio 22. v16

PROFESIONALES OFRECIDOS

A. F. SERRA, PARTERA, RECIBE pensionistas, consultas de 1 á 5, Brasil 527. v19

A 10 $ PLANOS PARA LA MUNICIPAlidad, trámites y firma de planos para edificar, Cangallo 3415 v16

A. Y F. DIBUJOS, CALCULOS MENSUrus y todo lo concerniente á ingeniería y arquitectura, oficina, B. de Irigoyen 238. v30jn.

AYUDANTE TENEDOR DE LIBROS, escribe á máquina, se ofrece para escritorio ó casa de comercio, Garay 1429. v16

A PRECIOS ECONOMICOS SE HACEN planos, firmas y tramitaciones municipales y todo lo que sea perteneciente al ramo de construcciones, Maza 1477. v18

ARQUITECTO BUEN PROYECTISTA con mucha práctica, busca empleo serio en oficina de arquitectura ó empresa constructora, si es posible con contrato. Optimas referencias por carta Washington 2649, dep. 4. v17

BALANCEADOR PUBLICO DIPLOMADO jubilado, práctica balances, inventarios arreglo de libros, atrasados ó mal llevados, contabilidad y horas y asuntos comerciales, Medrano 228. v18

CLARINETE Ó CLARON SE OFRECE para orquesta, Nuciforo, Cevallos 1458. v16

CONTADOR, TENEDOR DE LIBROS, caligrafo admirable, conociendo idiomas, con garantías y certificados inmejorables, se ofrece, prefiriendo campo, casilla correo 376.—M. C.

CONTADOR PUBLICO, SE ENCARGA de contabilidades en general por días ó horas, libros mal llevados y atrasados, sumpuisas, etc., etc., dirigirse á Juan Pré, Maipú 159, escritorio 5o. v18

CONTADOR, TENEDOR DE LIBROS práctico y competente, corresponsal español francés é inglés, inmejorables referencias se ofrece, dirigirse por carta solamente á Arturo Gomis, Alsina 730, depto. 16. v19

DEPENDIENTE DE FARMACIA PRACtico se ofrece, Charcas 3300. v16

DENTISTA DIPLOMADO SE OFRECE como regente, Soria 2231. v19

DIBUJANTE GEOMETRA, HACE PLAnos, cálculos, copias, Vojtechovsky, Garay 251. v20

DIBUJANTE ESPECIALISTA EN obras de salubridad (cloacas), precios módicos, Sáenz Peña 283, dep. 2. v1jl

DIBUJANTE PROYECTISTA, HACE planos proyectos, copias, Vojtechovsky, Garay 251. v20

DIBUJANTE ESPECIALISTA, HACE paletots toda clase, Vojtechovsky, Garay 251. v20

DIBUJANTE A PLUMA LETRISTA MEdio oficial cromista, se ofrece para litografía ó trabajos en su casa, Mármol número 1028. v16

DIBUJANTE DE MUEBLES E INSTALAciones con práctica en la construcción ó jefe de taller se ofrece, Buenas referencias. Dirigirse á D. S., Laprida 64. v20

EMPLEADO DE BANCO TIENE ALGUnas horas diarias para cualquier trabajo de escritorio, Alberti, Cerrito 1062. v17

ESTUDIANTE DE MEDICINA AYUDA á los deberes de uno ó dos jóvenes del Colegio Nacional por casa, comida y poco sueldo, dirigirse por carta Entre Ríos 1051 —E. J. v17

HOMBRE FORMAL DE 33 años CON buenos certificados y referencias, con buena caligrafía se ofrece como auxiliar de tenedor de libros para casa comercial de la ciudad ó campaña. Aceptará también administración, contabilidad de estancia ó cosa análoga. Ofertas Rivadavia 1153, escritorio 15. Los dos hermanos. v15

IDONEO SE OFRECE PARA REGENtear farmacia, capital ó provincia, Scarpa, Pradan 75. v19

INSTITUTRIZ INTERNA FORMAL ofrécese, Instrucción general, francés y piano, Sarmiento 825. v17

INSTITUTRIZ ALEMANA DE BERLIN, con práctica se ofrece para niñas, dirigirse A. N., Av. Montes de Oca 1775. v18

INGENIERO HIDRAULICO AGRICOLA, buen repasador de libros, busca empleo administrador en establecimiento agrícola, E. D., Azcuénaga 964. v16

JOVEN AYUDANTE DE LIBROS, BIEN recomendado y práctico se ofrece, horas y oficios 123. v17

JOVEN ESTUDIANTE DE INGENIERIA, disponiendo las horas de la tarde desea emplearlas, prefiriendo en empresa constructora, arquitectos ó ingenieros sin mayores pretensiones. Escribir á L. D., Pringles 817. v16

LOS señores MODESTO Y HORACIO PAsmanlejd, tienen su escritorio de abastos judiciales, remate y comisiones en la calle Lavalle 1282, piezas 7 y 9. v21

MAESTRO ELEMENTAL RECIEN llegado de España se ofrece para su profesión, cualquier otro cargo adecuado, San José 1808, dirigirse á Mauricio Moreno Gobeo, pieza 16. v17

PIANISTA COMPETENTE SE OFRECE con repertorio, Nuciforo, Cevallos 1458. v16

PIANISTA COMPETENTE SE OFRECE para bailes, etc., A. Hardt, Chile 838. v17

PARTERA RECIBE PENSIONISTAS, señora sola, encargase del niño, Charcas 1910 v18

PARTERA CANALE, RECIBE PENSIOnistas, se hace cargo del niño, Independencia 2029. v4jl

PARTERA FRANCESA, M. SABOURRIN, pensionistas, consultas de 8 á 10 y de 1 á 4, Cangallo 948. v19

PARTERA RECIBE PENSIONISTAS, encargase del niño, no hay chapas, Venezuela 1690. v18

PARTERA ESPECIALISTA, señora SOLA pensionistas mayor reserva, Guatemala 5555, Palermo. v24

PARTERA CONTE, DIPLOMADA, RECIbe pensionistas á precio reducido, Charcas 718, U. T. 1963, Flores. v16

PARTERA, EX DEL HOSPITAL RIVAdavia, recibe pensionistas y consulta; Junín 1572. v18

PARTERA ESPECIALISTA MARTINI, señora sola, pensionistas mayor reserva, Deán Funes 694. v24

PARTERA EN CONSULTORIO DE OBSTetricia, recibe pensionistas, Humberto I 367. v15

PARTERA CAPURRO PROFESORA RECibe pensionistas, no hay chapas Chacabuco 1224. v19

PARTERA ITALIANA ESPECIALISTA, señora sola, recibe pensionistas, consultas, Cataluña 328. v16

PARTERA ITALIANA, ESPECIALISTA, recibe pensionistas mayor reserva, no hay chapas, Cristina Della Ragione, Corrientes 1153. v17

PROFESORA DE FRANCES, INGLES Y alemán, desea pieza y pensión, en cambio de lecciones, C. Pellegrini 757, á Profesora. v16

PARTERA ERNESTINA DE LEONARDI, diplomada en Turín y en Buenos Aires, admite pensionistas y consultas Sarmiento número 2236, no hay chapas. v20

PARTERA DIPLOMADA, ESPECIALISTA de primera clase, formal, reserva absoluta. Se reciben pensionistas, buena asistencia, precios módicos, atiende consultas de 2 á 5 p. m., S. de Estero 1137. v17

PROFESOR DE PARIS, ESPECIALISTA de la palabra permanecerá un poco tiempo en Buenos Aires. Curación completa sin operación de la tartamudez y de todas las dificultades de pronunciación cualquiera sea su sexo y la edad. Dirigirse Humberto I 855, de 2 á 4 p. m. Se habla español, francés y alemán. v30

REGENTE DE FARMACIA PARA LA provincia, sin residencia se ofrece, por carta á Brandsen 1589. v18

Señoritas PIANISTA, VIOLINISTA Y un mozo se ofrecen, Rivadavia 7015, departamento 1, de 1 á 5. v16

Señorita CONTRABAJISTA, MUY COMpetente para orquesta, se ofrece, Paseo de Julio 1748, 1er. piso. v16

TENEDOR DE LIBROS ITALIANO, SE ofrece, Alsasari, Venezuela 731. v18

TRADUCTOR PUBLICO NACIONAL, F. W. S. Tucker, B. Mitre 478. v15j

TENEDOR DE LIBROS PRACTICO, dispone 3 horas por día, se ofrece, Castro 560. v17

TENEDOR DE LIBROS MUY PRACTICO, á con certificados y referencias, se ofrece, J. Golf, Bolívar 1290. v17

TENEDOR DE LIBROS, COMPETENTE, ofrécese por horas ó efectivo, D. B., corrientes 406. v19

TENEDOR DE LIBROS DIPLOMADO SE ofrece para llevar contabilidad por horas, buenos informes, T. Vilar, Maipú 255. v16

TENEDOR DE LIBROS POR HORAS SE ofrece, fulola y arreglo contabilidades mal llevadas, prácticas balances, compulsas, etc., precios módicos, Deán Funes 1247. v23

TENEDOR DE LIBROS DE 28 años CON 10 de práctica, actualmente colocado, se ofrece dirigirse por carta á J. D., Paraná 772. v17

TENEDOR DE LIBROS PRACTICO CON buenas referencias se ofrece para ciudad ó campaña, dirigirse á castilla correo 888. v17

TENEDOR DE LIBROS, PERSONA FORmal y competente, que dispone de algunos días en la semana ofrécese para llevar libros, hacer balances, etc.; referencias á satisfacción. Dirigirse por carta bajo E. R. 31, Av. de Mayo 575. v18

TENEDOR DE LIBROS Y AUXILIAR SE ofrecen para casa de ciudad importante del interior, tienen máquina de escribir propia. Están actualmente trabajando, pero desean cambiar, serios y competentes, pueden presentar óptimas referencias, por carta á A. B., Carlos Calvo 570. v17

VIOLIN Y PIANO PARA BAR Ó BIOgrafo, se ofrece, Maza 359.

VIOLINISTA CONCERTINO, CON REpertorio, se ofrece, M. W., Esmeralda 212. v18

OFICIOS DIVERSOS PEDIDOS

Albañil, DOS MEDIO CUCHARA, SE necesitan para trabajar, Andes 649.

APRENDIZ DORADOR ADELANTADO, se precisa, Santa Fe 1607. v17

APRENDIZA ADELANTADA PARA vestidos se precisa, Carlos Pellegrini 620.

APRENDIZA MODISTA SE NECESITA, Beruti 220. v17

COLCHADOS, COSTURERAS QUE SEpan hacer acolchados se necesitan, Charcas 2499. v18

PARADORAS DE CALZADO MAQUInistas prácticas, se necesitan, Catamarca 1462. v17

ARMADORAS PARA CAMISAS DE hombre, se necesitan con muestra, trabajo todo el año. Sarmiento 524. v19

AYUDANTE DE CRICHISTA SE PRECIsa, tratar en el Club del Progreso, hoy de 2 á 4 p. m.

PARADORES DE señora, niña Y CRIAtura, se precisan en lo de Schinvo y Cía., con muestra, Tripovitrato 271. v18

Albañil YESERO PRACTICO EN REBOques de tabique se precisa F. Arregger, Victoria 3058. v18

APRENDIZAS CORSETERAS DE 14 A 18 años con sueldo se precisan muchas y una para ayudar en el escritorio, Maison Conti, Tacuarí 882. v18

Albañil CONTRATISTA NECESITA tomar por su cuenta las construcciones de conventillos y tabiques en cemento armado, Serrano 1362.

AGENTES EN TODA LA REPUBLICA para un establecimiento industrial. Exigiremos, sin excepción un depósito de 30 $ como garantía, escribir á Gerente, Casilla de Correo 1022, Bs. Aires. v23

BUENA OFICIALA EN VESTIDOS, SE necesita, R. Peña 562. v16

CALZONCILLERAS SE NECESITAN CON muestra, Sarmiento 524. v16

CHAUFFEUR PARA UNA ISOTTA SE necesita, Humahuaca 1040. v17

CUADROS: OFICIAL PARA CUADROS Y marcos se precisa, Cangallo 1489.

CINCELADORES EN BRONCE SE necesitan, Victoria 3737. v17

CIGARREROS Y CIGARRERAS DE HOja, se necesitan, Rioja 1345, de 8 á 11 a. m.

CUERO SE NECESITA PARA CASA particular, Carabobo 350. v17

CORREDOR CON CLIENTELA PARA bodega de vinos, se necesita, Vidt 418.

COLCHONERO SE NECESITA URGENte, Triunvirato 935.

CORREDOR PARA LA VENTA DE perfumería se necesita, Córdoba 1050.

CORBATERAS PARA niños SE NECESItan, Bolívar 1299.

CEPILLERO PULERO QUE SEPA BIEN su oficio se precisa, E. Unidos 3428.

CORREDOR DE AVISOS PRACTICO SE precisa, para una revista, Maipú 556. v17

COSTURERAS DE COLCHADOS SE necesitan, lencería San Nicolás, Charcas 2499. v18

CORTADORES APRENDICES ADELANtados, para calzado, se precisan, Venezuela 3173. v17

CARGIO PRACTICO PARA MUEBLEría, se necesita, con certificado, Bustamante 260

COSTURERA, ALFORZADORAS Á MAquina se necesitan, se paga bien, E. Unidos 1130.

CORREDORES PARA PROPAGANDA SE necesitan en La Argentina, Chacabuco 609. v17

CORTADORES DE CAMISAS SE NECESItan, presentarse de 9 á 10 a. m., Sarmiento 526, altos. v18

CHAFFEURS, CON PRACTICA Y TEORIA práctica, diurnas y nocturnas, Venezuela 2172. v23

CORREDOR DE LIBROS DE ARQUItectura, se necesita, Maipú 155, escritorio 5o.

CARPINTEROS ESCALERISTAS, SE necesitan, Perito 321, entre Ushuaia y Chacarita.

CORREDOR PRACTICO PARA FAMIlias en mudas se necesita, sueldo á convención, Alsina Ezmont 2382, Flores.

CARPENTISTAS DE BOTELLAS DE papel se necesitan, Rawson 227, después de las 9.

CORREDOR DE ACEITE PARA CIUDAD á comisión, se necesita, Humahuaca 1040.

CHAUFFEUR DE PLAZA CON BUENAS referencias se precisa, calle Oncativo 58, se prefiere español. v16

CAPATAZ PARA ESTANCIA, CON REcomendaciones, se necesita, tratar Bernardo de Irigoyen 704, v16

COSTURERAS PARA SACOS DE BRIN, se necesitan con muestra, Sarmiento 524. v19

CUELLERAS SE NECESITAN CON muestra trabajo todo el año, Sarmiento 524. v19

COSTURERAS PARA ROPA DE OBRERo se necesitan con muestra, Sarmiento 524. v18

CARTONEROS, CORTADOR, MUCHAchos para la mesa, encoladores, cosedores y aprendices, necesito, Julio 125. v16

CORREDORES SE NECESITAN, PARA la venta de máquinas de escribir, Rivadavia 822. v16

CHAUFFEUR PARA ELECTROMOVIL Krieger, con muy buenos certificados, se necesita, Salto 1564. v16

COSTURERAS PARA GUARDAPOLVOS Y sacos se necesitan con muestra y recomendación, B. de Irigoyen 150. v23

COSTURERAS PARA SACOS Y GUARdapolvos se necesitan con muestra y recomendación, B. de Irigoyen 150. v23

CORREDOR PARA ATENDER FERRETerías, venta de botones, remaches, etc, dirigirse por carta únicamente, Cochabamba 1075. v18

CAPATAZ COMPETENTE EN OBRAS sanitarias y que se halle matriculado, se precisa, presentarse de 5 á 7 en Av. de Mayo 1402/500. v18

CORTADORA CON CERTIFICADO Y recomendación que acrediten su competencia para tallar de lencería se necesita, Piedras 137, tienda San Juan. v17

COSTURERAS LENCERAS BUENAS Y bordadoras de lencería á mano con muestra se necesitan, Piedras 137, tienda San Juan. v17

CORTADORAS, TELARISTAS, HOSTUREras y demás obreras para fábrica de tejidos de punto, se necesitan, Belgrano 2249. v16

CORREDORES Y CORREDORAS SE necesitan para un artículo de uso íntimo y para familia, ocurrir Florida 668, altos, buena comisión. v16

CHAUFFEURS, SE dan LECCIONES teóricas y prácticas de automóvil; se garantizan las lecciones con rapidez, precio módico, con garage propio, Posadas 1538, entre Callao y Ayacucho. v19

CORREDORES RELACIONADOS EN construcciones, si quieren ganar buena comisión, presentarse á la calle Belgrano 3274, y preguntar por el constructor, de 12 á 1 p. m.

CHAUFFEURS SE NECESITAN PARA prácticas en manejo de automóviles y prácticas de mecánicos, primera, única Academia con taller y automóviles, garanto la enseñanza, clases nocturna, automóvil para examen, precios módicos, Salguero 2067. v10jl

DORADOR Y MAQUINA SOBRE PAPEL, se necesita, Cangallo 3637. v16

DEPENDIENTE DE ALMACEN JOVEN de 17 á 18 años se precisa, Rivera 800. v16

DEVANADORAS BUENAS SE NECESIt

OFICIOS DIVERSOS OFRECIDOS

JARDINERO PRACTICO CON CERTIFICADOS, se ofrece, ciudad ó pueblo cercano. Paraná 824. v16

JAPONES OFICIAL CARPINTERO DE pisos, puertas y muebles, se ofrece, Callao 1216. v18

JOVEN SE OFRECE PARA CUALQUIER trabajo, en ciudad ó campaña, P. Colón 861. v17

JOVEN español SE OFRECE PARA MOzo de mostrador ó para portero, dirigirse Rivadavia 1699. v16

JOVEN DE 17 años, RECIEN LLEGADO, español, se ofrece para cualquier trabajo ó almacén. C. M., Ugarteche 530, Palermo. v19

JOVEN DE 21 años, español recién VEnido, se ofrece para dependiente de farmacia ó casa de comercio, B. de Irigoyen 390. v16

JOVEN DECENTE DE BUENA PRESencia, se ofrece para mozo de café, ligeros recomendaciones, tratar Bocdo 1258. v17

JOVEN JAPONES SE OFRECE PARA cualquier trabajo, habla inglés, portugués y algo castellano, dirigirse Uspallata 149. v18

JARDINERO QUINTERO CASADO SIN chicos se ofrece, tiene buenas recomendaciones de su conducta y competencia, dirigirse jardín Olivos, Olivos F. C. C. A.

JOVEN SE OFRECE PARA CUALQUIER trabajo, sabiendo montar y desmontar cubiertas de automóviles y limpieza, dirigirse por carta F. Prado, Constitución 2566. v17

JOVEN SE OFRECE DE 23 años PARA fotefería ó depósito de hierros y metales de todas clases ó para otro cualquier trabajo análogo para campaña ó capital, B. de Irigoyen 390, C. D. v17

JOVEN HABLANDO Y ESCRIBIENDO inglés, español y portugués, habiendo estado varios años en Norte-América, desea colocación, Antonio Sabino, Camarones 1754 capital. v17

JOVEN español DE 21 años, CON BUENA letra, se ofrece para copiador, en escritorio ó oficina pública, dirigirse solamente por carta á C. M. R., Belgrano 283. v23

JARDINERO QUINTERO DE PROFEsión, español, con buenas recomendaciones, se ofrece, dirigirse por carta á Emilio M. Pitto, en Florida, F. C. C. A., pretiere para Florida ó Mitre. v17

JOVEN DE 20 años, español, DESEA EMpiearse en una confitería ó otra clase de comercio, ó un trabajo liviano, aunque el primer mes no sea mucho el sueldo, San Juan 1762. v17

JOVEN ARGENTINO, SERIO, de 24 años, con muy buenas recomendaciones, se ofrece como principiante de casa comercial ó sin pretensiones en el sueldo, dirigirse por carta ó personalmente á E. B. P., Belgorri 37. v16

JOVEN español, DE 23 años, CON SEIS meses de residencia en ésta, se ofrece como medio oficial carpintero adelantado, para casa comercial, mueblería ó casa análoga, entiende también de ilustrador de muebles, Rivadavia 1453, esc. 15, Los Dos Hermanos. v18

LUSTRO MUEBLES, CASI DE BALDE, particular, Glangroso, Rodney 173, Chacarita.

LUSTRO Y COMPONGO MUEBLES A domicilio, sumamente barato, Frada, Andes 84. v30

LITOGRAFO ALEMAN (TRASPORTISTA) muy competente se ofrece, Máximo Sefdel, Cerrito 8. v18

LUSTRO Y COMPONGO MUEBLES BAratos, á domicilio, Independencia 1534, piezas 18.

LUSTRO Y COMPONGO MUEBLES A domicilio, Ruggia, U. T. 1555, Buen Orden, Montserrat 1228. v20

LIMPIO CASAS, ENCERO PISOS, PROlijo, económico, vasco Langaste, Bmé. Mitre 1785. v17

LUSTRO MUEBLES A FAMILIAS, ENcero pisos, muy barato, Ortiz, Sadi Carnot 60. v22

LAVADOR SE OFRECE PARA LAVAR automóviles en casa particular, después de las 6 de la mañana á cualquier hora, Cerrito 846. v16

LIMPIO CASAS VIEJAS O NUEVAS, ESpecial para encerar y lustrar toda clase de pisos, precios módicos y muy recomendado; abonos por mes, Moreno 1631, teléfono 430, Libertad.—J. Rodríguez. v22

MECANICO, MAQUINISTA JAPONES SE ofrece, Uspallata 449. v17

MUCHACHO SE OFRECE, PRACTICO para almacén, Castro Barros 982. v17

MUCHACHO ALGO PRACTICO PARA almacén se ofrece, Moreno 1079.

MOZO FORMAL SE OFRECE PARA café ó bar, sin pretensiones, por carta J. L. Estivao 114. v17

MUCHACHO RECIEN VENIDO, SE ofrece para almacén, Ugarteche 530 (Palermo). v16

MODISTA SE OFRECE, APRENDIZA adelantada, Beas, al Norte, Puentecito 599. v16

MECANICO ELECTRICISTA SE OFREce para fábrica ó importante casa de comercio, dirigirse Ventana 420, M. Fernández.

MUCHACHO de 12 á 13 años, SE OFRECE para mandados y enseñarle oficio, presentado por sus padres, Ferbal 1226, Castillo. v16

MUCHACHO DE 14 años SE OFRECE, presentado por su padre como cadete de tienda ó aprendiz del oficio que fuera, por carta ó personalmente de 9 á 11 a. m., Santiago del Estero 362. v17

MAYORDOMO SE OFRECE PERSONA seria y muy competente en trabajos de ganadería, agricultura y especialmente en formación de campos artificiales, se ofrece, da buenas referencias de conducta y garantía en efectivo, dirigirse, Sgo. del Estero No. 259. v17

MECANICO ESPECIALISTA EN MONtaje y ajustaje de automóviles de cualquier marca, en montador y ajustador en Francia, Italia y en Argentina, con demostración de documentos é informes de muchos trabajos ejecutados con resultados garantidos; trabajos hechos con control del propietario en el desenvolvimiento de su ejecución, ofrécese para componer, revisar á domicilio particular cualquier automóvil de bandla, precio honestísimo, dispuesto á salir á cualquier punto de la República, dirigirse al señor Plácido Lauro, Mecánico, Mitre 438. v16

OFICIALA SASTRE PARA TALLER SE ofrece, Pichincha 1380. v16

OFICIAL FACTURERO COMPETENTE se ofrece, Salta 1269, pieza 3.

OFICIAL CARPINTERO CON HERRAmientas se ofrece, Francisco Lobai, Victoria 1252. v18

OFRECESE UN AJUSTADOR MECANIco para estancia, entiende de máquinas á vapor, de carros y de herrero, cartas á calle Sarachaga 4443, Floresta. v16

PINTOR MEDIO OFICIAL PRACTICO se ofrece, Chacabuco 245, 4o. piso.

PEON SE OFRECE PARA CUALQUIER trabajo, Carlos Calvo 1760. v18

PINTOR EMPAPELADOR, PINTURAS en general, se ofrece, precio barato, Maza 1326. v16

PINTOR, EMPAPELADOR blanqueador, revocador, albañiles, Cochabamba No. 928, Zenobio. v19

PINTO, EMPAPELO Y BLANQUEO A precios módicos, S. Giménez, San José 715. v30

PINTOR DECORADOR EMPAPELADOR, se ofrece á mitad de precio, 1, Adler, Chacabuco 228. v24

PROPIETARIOS PEDIR PRESUPUESTO de pinturas, blanqueo y empapelados, á J. Arias, Balcarce 1048. v17

PEON DE JARDIN Y QUINTA, PRACtico, italiano, se ofrece, A. B., Arévalo 2875, Palermo. v17

PINTURA, BLANQUEO, EMPAPELADO, albañilería, muy barato, Matheu 1931, Olivado. v17

PINTOR, BLANQUEO, RECUADRO Y empapelo á precio reducido, Sáenz Peña 911. v18

PINTOR, EMPAPELADOS, BLANQUEOS, recuadros, barato, Belgrano 1293, A. M. Pereno. v17

PINTOR EMPAPELADOR RECUADRAdor, imitador deseo trabajar por día ó en tanto, Venezuela 1489, A. Balboa. v16

PINTOR, EMPAPELADOR Y REFACCIOnes de albañilería se ofrece, pidan presupuesto que lo hago muy barato, Lerma v18

PEON, RECUADRO, EMPAPELO PIEzas desde 1 $, pinto puertas desde 2 $, pinto frentes, patios desde 10 $, trabajo garantizado, Cochabamba 4022.—José M. v16

PERSONA SERIA Y DE RESPETO, edad 28 años, se ofrece en encargada ó para ir dependiente de panadería, es práctico, dirigirse E. C., Montes de Oca v17

PEON PANADERO SE OFRECE, calle 2259. v17

PINTOR DE PANADERIA SE ofrece, buenas recomendaciones, sabe la especialidad, Chile 1655.

PEON SE OFRECE PARA LIcuria, soda y limonada, con buenas recomendaciones, Rivadavia 5719. v16

PINTOR COMPETENTE Y PRACTIcon amplio conocimiento del Trust de los idiomas ofrece sus servicios al interesado, para éste ó extranjero, Tarapacá 1291. v16

PINTOR-OFICIALA PLANcha, Canning 3216.

PINTORES, DIRIGIRse á Rivadavia 1482, á J. López.

PEON O QUINTERO se ofrece, v17

PINTOR EMPAPELADOR COMPEtente, Rivadavia 1383. v21.

OFICIOS DIVERSOS OFRECIDOS

SE OFRECE COCHERO PARTICULAR, práctico, con libreta, de 23 años, Thames 1124. v17

Señorita SE OFRECE MEDIO OFICIALA modista, por carta ó personalmente, Incalin 32. v16

SE OFRECE AFILADOR Y ASERRADOR competente, Castro Barros 785, Augusto Cardinalo. v17

SE OFRECE PLANCHADORA 2 DIAS por semana, en casa decente, Carlos Calvo 1152. v18

SE OFRECE MUCHACHO PARA LIMPIEza de corralón de chatas; dirigirse por carta Garay 2051.

SE OFRECE UN CARPINTERO EN OBRA blanca, competente en todo, Independencia 2384, S. L., vasco vizcaino.

SE OFRECE UN PEON RECIEN VENIdo, Méjico 659, pieza 40, para cualquier trabajo.

SE OFRECE HOMBRE JOVEN Y FORmal para sereno de negocio ó almacén, Victoria 1252. v18

SE OFRECE UN PEON PARA TODO trabajo, sabe leer y escribir, tiene cédula de identidad, Progreso 2336, José Ríos. v17

SE OFRECE albañil EMPRESARIO DE obras, contrata cualquiera particularmente ó por medio de Banco, dirigirse por carta á J. Vila, Remedios 2921. v23

SE OFRECE COCHERO PARTICULAR con buenas referencias, por carta ó personalmente á M. Fernández, Humberto 1 2190.

SE OFRECE DEPENDIENTE DE TIENda y mercería, con 4 años de práctica y buen recomendado, dirigirse por carta A. E., Alsina 1580, ciudad. v18

SE OFRECEN DOS JOVENES españoles, de 23 y 24 años, con certificados y sabiendo leer y escribir, prácticos en la ciudad y campaña, Humberto 800.

Señorita JOVEN SABIENDO ESCRIBIR á máquina, desearía tomar empleo en casa seria, dispone de algunas horas al día, contestar á poste restante, correo á C. S. v19

Señorita SERIA, CON PRACTICA DE escritorio y título de idónea tenedora de libros desea empleo en escritorio ó casa de comercio. Dirigirse por carta únicamente á A. Costa, Cangallo 456. v17

SE OFRECE ENFERMERO PRACTICO para cuidar enfermos ó para consultorio, con buenas recomendaciones y certificados, por carta ó personalmente San Martín 628, altos, Ramos Mejía. v16

SE OFRECE JOVEN ARGENTINO, DE 17 años, con buena letra, para practicar en escritorio comercial, con certificado; por carta á J. Polotto, Tandil 575, estación Wilde, F. C. Sud. v18

SE OFRECE UN ENCARGADO DE hotel ó cinematógrafo con varios años de práctica, para la campaña, dirigirse por carta ó personalmente, señor A. H. C., Faluche 74. v20

SE OFRECE UN MATRIMONIO el como encargado de hotel ó cinematógrafo, ella de pianista de biógrafo de campaña, tratar por carta ó personalmente señor A. H. C., Faluche 74. v20

Señorita SE OFRECE PARA CASA DE comercio como vendedora ó cajera, tiene conocimientos de máquina de escribir Hammond, tratar ó por carta Sta. A. y V. M., Ombú 520. v16

SE OFRECE UN JOVEN DE 21 años, habla francés y castellano, conoce la venta y trabajo de escritorio, con muy buenos certificados, por carta á T. V., Lavalle 1025, departamento 10. v16

SE OFRECE HOMBRE FORMAL, español, para todo servicio, sabe manejar y práctico en almacén por mayor; tiene certificados y recomendaciones; tratar Loria 608. v16

SECRETARIO PARTICULAR ESCRITOR, persona distinguida, competente, se ofrece, referencias y recomendaciones inmejorables, Escribir á Carlos F. García, General Hornos 940, interior. v16

SE OFRECE PEON PRACTICO PARA muebleria para armar sillas, sillones, escritorios norteamericanos, bancos de colegio ó butacas para teatro y embalador de muebles, dirigirse por carta Perú 973, severo Pozá. v16

TIPOGRAFO PARA TODO TRABAJO se ofrece, Cochabamba 2431. v16

TAPICEROS DE CONFIANZA Y COMpetente para toda clase de trabajo de tapicería, se ofrece, Andes 1485. v22

YESERO CON ANDAMIO SE OFRECE para todo trabajo, dirigirse á V. (hut, Repúblicuetas 2626 (Suavedra). v17

SERVICIO DOMESTICO PEDIDO

AMA SE NECESITA JOVEN, CON CERtificado médico, Lavalle 3034. v18

AMA SE PRECISA PARA CRIAR UNA niña en su casa, se prefiere italiana, Viel 454, Caballito. v26

AMA CON LECHE DE 8 á 9 MESES, SE necesita para criar en su casa, Cervi 1721.

BUENA SIRVIENTA SE NECESITA Patagones 215, que no sea española. v17

BUSCASE SIRVIENTA PARA TODO trabajo, matrimonio solo y chico departamento. Presentarse con referencias. Magnani, Lavalle 730. v17

COCINERA BUENA SE NECESITA, Córdoba 2411.

COCINERA BUENA SE NECESITA, Rivadavia 1479.

CHICA SE PRECISA, BRASIL 1318. v17

COCINERA CON CAMA SE NECESITA, Bustamante 1057.

COCINERA SE NECESITA, BEBEDERO 5084, General Urquiza. v17

COCINERA CON CAMA SE NECESITA, San José 819.

COCINERA Y OTRO QUEHACER, NECEsito, Araoz 2569.

COCINERA SE NECESITA, RIVADAVIA 8472.

COCINERO PARA FONDA SE PRECISA, Esmeralda 1359.

COCINERA ARGENTINA CON CAMA SE necesita, Ayacucho 61. v16

COCINERA MUY COMPETENTE, CON cama, se necesita, Sarmiento 1487. v16

COCINERA SE NECESITA, QUE SEPA bien su obligación, buen sueldo, Estados Unidos 1532. v16

COCINERA Y OTROS TRABAJOS, PREcisase, con cama, sueldo 40 $, tratar Acevedo 2241.

COCINERA PARA COCINA SENCILLA y algún otro quehacer se necesita, con cama y recomendada, Solís 1854. v17

COCINERA BUENA, FORMAL, PARA poca familia, se necesita, tratar Solís 681. v16

COCINERA SOLA CON CAMA QUE ENtienda bien su oficio con recomendación, se precisa, Medrano 312. v17

COCINERA BUENA Y OTROS TRABAjos se necesita, Entre Ríos 3025, buen sueldo. v17

COCINERA PRACTICA RECOMENDADA se necesita, se prefiere italiana, corta familia, tratar Tucumán 1721, de 8 á 12 m.

CHICA DE 11 A 12 años, SE NECESITA, Vista 389, sueldo 12 $, no hay chicos.

COCINERA QUE SEPA BIEN SU PROfesión, se precisa, es inútil presentarse si no es competente, de 9 á 11 a. m., Méjico 1919.

COCINERA JOVEN Y PARA OTROS Quehaceres, con cama, se necesita en Flores, Pres. Unidas 2510, cerca de la plaza, buen sueldo.

COCINERA SE NECESITA, SE PREFIEre italiana, que sepa su obligación, y con cama, para servicio de corta familia, se paga buen sueldo, Pozos 987. v16

COCINERA FORMAL QUE SEPA COCInar un poco, estilo inglés, buen sueldo, corta familia inglesa, se necesita; inútil presentarse sin buenas referencias, tratar de 8 á 1, Charcas 708. v20

COCINERA española, SIN CAMA Y OTROS quehaceres, se necesita, Pavón 1025, tratar de 8 á 9 a. m., solamente, sueldo 45 $, es inútil presentarse si no sabe limpieza de cocina. v16

GOBERNANTA O niñera ALEMANA con buenas recomendaciones se necesita, tratar de 1 á 4, Córdoba 1554. v16

LAVANDERA Y PLANCHADORA POR día con recomendaciones, se necesita en la calle Azcuénaga 1842. v16

LAVANDERA PARA LAVAR Y PLANchar, se necesita, Victoria 2064, se prefiere italiana.

LAVANDERA QUE SEPA PLANCHAR camisas de hombre y algo de costura, sueldo 45 $, se precisa, tratar de 1 á 5, Posadas 1219. v16

MUCAMA SE NECESITA, ARENALES 3054.

MUCHACHO PARA MUCAMO SE PREcisa, Bartolomé Mitre 1900.

MUCHACHO PARA PORTERO, MEDIO, se necesita, Jujuy 1746. v18

MUJER SERIA PARA MATRIMONIO solo, Cochabamba 1029.

MUCHACHO PARA LIMPIEZA SE PREcisa, Bolívar 481.

MUCHACHO SE NECESITA, LIBERTAD 1230.

MUCHACHA PARA POCO TRABAJO se necesita, Paso 30. v17

MUCHACHA O SIRVIENTA SE PRECIse, Independencia 4364. v17

MUCHACHA COMO DE 15 años SE NEcesita, Charcas 3555.

MUCHACHO SE PRECISA, CHARCAS 3799. v17

MUCHACHA de 12 á 14 años, SE PRECIse, 24 de Noviembre 17.

MUCAMA CON RECOMENDACION, sueldo 45 $, se necesita, Belgrano 1455.

MUCHACHA de 14 á 15 años SE NEcesita, Salguero 1506.

MUCHACHO SE NECESITA PARA mandados, Arenales 1015. v18

MUCHACHA SE PRECISA PARA CORta familia, Directorio 2879, Flores.

MUCHACHO SE NECESITA DE 14 A 15 años, para ayudar en la panadería, Rivadavia 1882.

SERVICIO DOMESTICO PEDIDO

MUCHACHA DE 12 A 13 años SE NEcesita, tratar Brandsen 1560. v17

MUJER FORMAL PARA CORTA FAMIlia, se necesita, Bateo 1978, Belgrano.

MUCACHA SE NECESITA, TRATAR Lima 1385.

MUCHACHO PARA SERVICIO DOMESTIco, se necesita, Humberto I 1177.

MUCHACHA CON CAMA, NECESITO para matrimonio, V. Gómez 1194. v17

MUCHACHA DE 15 A 16 años, SE precisa, Dean Funes 1110. v17

MUCHACHA SE PRECISA, PARA CUIdar niño, Reconquista 1047. v16

MUCHACHA SE PRECISA, SUELDO 35 $, Catamarca 471. v16

MUCHACHA DE 13 A 14 años SE NEcesita, Yatay 415. v16

MUCAMA SE PRECISA, ESMERALDA 1080. v16

MUCHACHO DE 14 A 16 años, SE NEcesita, Rivera 611. v16

MUCAMA niñera PARA CORTA FAMIlia, se precisa, Superí 2062, Belgrano. v16

MUCHACHA PARA TODO SERVICIO se necesita, Río Bamba 376, sin cama v16

MUCHACHO PARA PEONCITO DE COcina, se necesita, Pedro Mendoza 1561. v17

MUCER O MUCHACHA SIRVIENTA SE necesita, Cabello 943, plaza Las Heras v17

MUCHACHA SE PRECISA PARA niñera, sin cama, de 12 á 16 años, calle Azcuénaga 1836. v16

MUCHACHA PARA AYUDAR TRABAjo, corta familia, Provincias Unidas 2070. v16

MUCHACHA DE 13 A 15 años, SE PREcisa para matrimonio solo, Estados Unidos 2302. v16

MUCHACHA DE 14 A 16 años, PARA matrimonio solo se necesita, Victoria 2231, 2o. piso, dep. 9. v16

MUCHACHA DE 12 A 15 años SE NEcesita en casa de matrimonio, Sarmiento 3660. v17

MUCHACHA O MUCHACHO DE 12 A 14 años, práctico, para servicio de corta familia, se necesita, Venezuela 628. v17

MUCAMA SE NECESITA JOVEN, QUE sea práctica, con cama, Tucumán número 1435. v16

MUCAMA INGLESA, PARA CORTA FAmilia necesitase, Corrientes 645, buen sueldo. v16

MUCHACHO DE 10 A 13 años NECESIta familia, poco trabajo, Mozart 640, Floresta. v16

MUCHACHA SE NECESITA PARA TOdos quehaceres, en corta familia, 30 $, Coronel Díaz 969. v17

MUCHACHA PARA MATRIMONIO SOlo, se necesita, sueldo 20 á 25 $, Colombres 883. v16

MUCHACHO DE 12 A 14 años, SE NEcesita, para limpieza y mandados, Charcas 2943. v16

MUCHACHA DE 12 A 13 años, SE PREcisa para servicio de matrimonio solo, Pichincha 1185. v16

MUCHACHA DE 12 A 14 años SE PREcisa en casa de familia inglesa, Almirante Brown 74, Lomas de Zamora. v17

MUCHACHA O MUCHACHO DE 10 A 13 años se necesita para corta familia y pocos quehaceres, Juncal 2192. v17

MUCAMA niñera SE PRECISA, CON recomendaciones, sueldo 40 $, tratar de 1 á 5, Posadas 1219. v16

MUCHACHA PARA TODO SERVICIO de matrimonio solo con cama, Anchorena 1780. v16

MUCAMA SE PRECISA PARA MATRImonio solo; tratar Lezica 92, entre Gaxón y Rawson. v16

MUCHACHA PRACTICA SE NECESITA para niñera y ayudar adentro, Río Cuarto 591. v17

MUCAMO COMPETENTE Y RECOMEndado se necesita, tratar Eucumán 1721, de 8 á 12 m.

MUCHACHA PARA EL SERVICIO DE dos personas, se necesita, 11 de Septiembre 1115, Belgrano. v17

MUCHACHO DE 12 años, SE PRECISA en casa de familia, debe saber trabajar, Cangallo 1594, dep. 1.

MUCAMO JOVEN, PARA LIMPIEZA, bien recomendado, se precisa, R. Peña 1693.

MUCAMA Y COCINERA SE PRECISAN, con buenas recomendaciones, Rivadavia 2568.

MUCHACHA SE NECESITA DE 14 A 16 años, 25 á 30 $, Moreno 411, 4o., letra C.

MUJER DE EDAD SE NECESITA, POco servicio, Provincias Unidas 3170, Flores.

MUCER FORMAL QUE SEPA CAMA SE NECEsita para todo trabajo para casa de pensión, Carlos Pellegrini 731. v17

MUCHACHO PARA TODO TRABAJO necesito, presentarse de 8 á 10, Bolívar 656.

MUCHACHA de 12 á 14 años, SE NECEsita para ayudar en los quehaceres de matrimonio, Humberto 1 529 (casa 2).

MUCHACHA PARA AYUDAR EN CASA de matrimonio solo precísase, Bermejo 731. v17

MUCHACHO PARA MUCAMO SE NECEsita, con recomendaciones, Azcuénaga 1030, de 9 á 12.

MUCHACHA PARA TODO TRABAJO, se necesita en Lanús, tratar B. de Irigoyen 1113. v18

MUCAMA DE BUENA PRESENCIA Y recomendada, se necesita, Santa Fe 1424.

MUCAMA DE ADENTRO, QUE SEPA coser se necesita, R. Peña 1260, ocurrir de 8 á 12 m. v17

MUCHACHA PARA SERVICIO DE MAtrimonio se necesita, sueldo 30 pesos, Iberti 2281 entre Oro y Godoy Cruz.

MUCHACHA PARA SERVICIO DE FAmilia, se necesita, Caseros 2546, sueldo 15 $.

MUCHACHA de 13 á 16 años, CORTO surtido, se necesita, Dean Funes 1053, departamento 10. v17

MUCHACHA de 11 á 13 años, SE NECEsita para pequeños quehaceres, buen sueldo, Nicaragua 838, Palermo.

MUCHACHA DE 14 á 16 años CON REferencias, se necesita para corta familia, Alberti 1215, 2o. piso. v17

MUCHACHA DE 12 á 14 años, SE NEcesita para matrimonio, Membrillar 283 Flores. v17

MUCHACHA DE 13 años SE NECESITA para todo servicio de matrimonio, con una nena, sueldo 20 $, Progreso 1638.

MUCHACHA DE 12 á 14 años SE NEcesita, sueldo 25 $, Bogotá 1971, Flores. v17

MUCHACHA SE PRECISA PARA SERvicio de matrimonio solo, presentarse de 8 á 12 m., Belgrano 1474. v17

MUCHACHA DE 13 á 14 años PARA niñera, se precisa, Sud América 698, Flores. v18

MUCHACHA GRANDE PARA AYUDAR en los quehaceres de la casa se necesita, Piedras 544. Tratar de 9 á 5 p. m. v18

MUCHACHA SE NECESITA DE 16 O 17 años, para quehaceres de casa, buen trato, Buenos Aires 74, San Martín, F. C. C., Argentino. v16

MUCHACHA SE NECESITA PARA ayudar quehaceres de un matrimonio, no duerme en casa, se enseña el oficio modista, Terrada 55, Flores. v16

MUCAMO DE BUENA PRESENCIA SE necesita para casa de dos solteros, entendiendo servicio comedor y un poco de cocina, B. W. S., casilla 1183.

MUCAMA QUE SEPA BIEN SU OBLIgación se precisa. Tratar Aráoz 2710, de 10 á 12 m. Inútil presentarse sin recomendación.

MUCAMA RECOMENDADA PARA PEqueños servicios y atender á un enfermo, se paga buen sueldo, ocurrir de 11 en adelante, Paraguay 1031.

MUCAMA COMPETENTE QUE SEPA planchar bien y servir á la mesa, se precisa, presentarse de 9 á 11 a. m., Méjico 1919. v17

MUJER FORMAL PARA COCINERA Y camas quehaceres, se necesita, exíjense recomendaciones, es para corta familia, tratar Chacabuco 221.

NECESITO PEON DE COCINA SUELdo 45 pesos. Rivadavia 2670.

NECESITASE SIRVIENTA PARA FAMIlia, de 9 á 12 m. Corrientes 860, dep. 3.

NECESITASE MUCHACHA PARA EL servicio de matrimonio, Colombres 446.

NIñera FRANCESA BIEN RECOMENDAda se necesita, Avenida Alvear 248; tratar después de las 12 m. v17

NECESITO SIRVIENTA ITALIANA O española para persona sola en Chivilcoy, dirigir correspondencia á J. B. M., C. Pellegrini 262, Chivilcoy, F. C. Oeste. v18

PEON DE COCINA PRACTICO, PRECIso, Anchorena 647. v16

PEON DE COCINA PRACTICO PARA fonda se precisa, Santa Fe 1871.

PEON NECESITO PARA TRABAJOS LIvianos de casa de familia, Monroe 4815.

PEON DE COCINA SE NECESITA, buen sueldo, Patricios esquina Magallanes. v17

PEON CON RECOMENDACIONES, QUE sepa cocinar, se necesita, Independencia 3225. v16

PERSONA SERIA QUE DESEE CUIDAR niña de 8 años, por día en su casa, se precisa, dirigirse á Caseros 1601. v16

PRECISO SIRVIENTA PARA COCINA y otros quehaceres, Isabel la Católica 632.

PEON DE COCINA PRACTICO SE NEcesita para restaurant, inútil presentarse si no sabe su obligación, Libertad 361.

PARA FAMILIA CORTA ALEMANA, se necesita una joven ó señora sola para el servicio de la casa y que sepa algo de cocina. Presentarse Victoria 488, esc. 37, de 2 á 4 menos las 24 m. v16

SERVICIO DOMESTICO PEDIDO

SE NECESITA UNA SIRVIENTA PARA corta familia, Libertad 1036. v17

SE NECESITA MUCHACHA CON CAMA, Chacabuco 357.

SIRVIENTA PARA MATRIMONIO SE precisa, Montevideo 271.

SIRVIENTA PARA CORTA FAMILIA se necesita, Jujuy 813.

SIRVIENTA SE NECESITA PARA CASA de familia, Andes 495.

SIRVIENTA PARA TODO SERVICIO SE precisa, Rivera 723.

SIRVIENTA SE NECESITA PARA CORta familia, Bmé. Mitre 3646.

SE PRECISA SIRVIENTA, HUMBERTO 2761.

SE NECESITA SIRVIENTA QUE SEPA cocinar, Dean Funes 1174.

SIRVIENTA SE NECESITA PARA TODO servicio, Díaz Vélez 680. v17

SIRVIENTA PARA CORTA FAMILIA SE precisa, sueldo 40 $, Cangallo 3882.

SIRVIENTA SE NECESITA PARA MAtrimonio solo, Victoria 2822. v17

SIRVIENTA PARA AYUDAR CORTA FAmilia precísase, sueldo 30 $, Junín 1087.

SIRVIENTA PRECISO PARA TRES personas mayores, San José 764.

SIRVIENTA FORMAL NECESITO, TRAtar después de las 8 a. m., Méjico 2589.

SIRVIENTA SE NECESITA PARA TODO servicio, sueldo 40 $, Belgrano 3159.

SIRVIENTA JOVEN SE PRECISA, Coronel Díaz 329. v17

SIRVIENTA SE NECESITA QUE SEA activa, buen sueldo, Mmé. Mitre 1515 3o.

SIRVIENTA PARA TODO SERVICIO, se necesita, Bolívar 1435.

SIRVIENTA QUE SEPA DE COCINA, SE necesita, Corrientes 3060.

SIRVIENTA SE NECESITA, SADI CARnot 444.

SIRVIENTA NECESITASE PARA TODO trabajo, General Urquiza 1476 v17

SIRVIENTA SE NECESITA PARA TRES personas, Billinghurst 485. v17

SIRVIENTA BUENA SE PRECISA, BUEN sueldo, Olazabal 2244, Belgrano. v17

SIRVIENTA PARA TODO SERVICIO se necesita, Paraná 33.

SIRVIENTA PARA TODO TRABAJO SE necesita, Río Cuarto 1552

SE PRECISA SIRVIENTA, RIOJA 449, dep. 11.

SIRVIENTA JOVEN SE NECESITA, Lamadrid 281, esq. Brown. v20

SIRVIENTA QUE ENTIENDA ALGO DE cocina se precisa, Corrientes 2242. v17

SIRVIENTA QUE SEPA COCINAR SE precisa, con cama, Méjico 2138.

SE PRECISA UN COCINERO PARA cuartilla, Colombres 239.

SIRVIENTA SE NECESITA, INDEPENdencia 2369. v18

SIRVIENTA FORMAL SE NECESITA, Junín 1425. v18

SIRVIENTA SE PRECISA PARA TODO trabajo, Díaz Vélez 217. v17

SE NECESITA UNA niñera, AZCUENAga 208. v17

SIRVIENTA SERIA PARA MATRIMOnio se necesita, Jujuy 863.

SIRVIENTA PARA FAMILIA SE NECEsita, Moreno 3312.

SIRVIENTA QUE ENTIENDA DE CORtar necesito, Rivadavia 5330.

SE NECESITA UNA MUCAMA, INDEpendencia 2931.

SE PRECISA SIRVIENTA PARA CAMPO, sueldo 10 $, tratar Bolívar 873. v17

SIRVIENTA SE NECESITA, DIRECTOrio 1659, Flores. v18

SIRVIENTA SE NECESITA, BUEN sueldo, Rivadavia 8629.

SIRVIENTA PARA QUEHACERES DE casa, se precisa, Alvarado 730.

SE NECESITA MUCHACHA PARA SIRviente para corta familia, Lavalle 913.

SIRVIENTA SE NECESITA DE 15 A 18 años, Arenales 2975. v18

SIRVIENTA SE NECESITA PARA CORta familia, Pueyrredón 457. v16

SIRVIENTA PRECISO, PARA MATRImonio, Bogotá 3500, Floresta. v17

SIRVIENTA SE NECESITA UNAS horas al día, Moreno 111, 4o., letra G. v16

SIRVIENTA PARA TODO SERVICIO, se precisa, Bolivia 951, Flores. v22

SE NECESITA UNA SIRVIENTA, SADI Carnot 52. v16

SE NECESITA SIRVIENTA, RAWSON 58. v16

SIRVIENTA FORMAL, CON CAMA, SE necesita, French 2231. v17

SIRVIENTA JOVEN NECESITO CON cama, Terrada 783, Flores. v16

SE NECESITA UNA SIRVIENTA, PAraguay 2602. v17

SE NECESITA SIRVIENTA QUE entienda de cocina, Rivadavia 2986. v16

SIRVIENTA SE NECESITA, CON CAMA, Estados Unidos 2785. v16

SIRVIENTA QUE SEPA COCINAR, SE precisa, Rivadavia 2711. v17

SIRVIENTA RECIEN VENIDA SE PREcisa, Laprida 508. v16

SE NECESITA SIRVIENTA, HOLDO 1082. v16

SE NECESITA UNA CHICA DE 12 A 14 años, sueldo 15 $, Rivadavia 8233. v16

SIRVIENTA QUE ENTIENDA DE COcina, se precisa, Soler 1078. v16

SIRVIENTA PARA TODO TRABAJO, se necesita, Sáenz Peña 1333. v16

SIRVIENTA SIN CAMA, SE PRECISA, Corrientes 2899. v16

SE PRECISA MUCAMA PARA COMEDOR de restaurant; tratar Salta 1689. v16

SIRVIENTA QUE ENTIENDA DE COCIna se necesita, Belgrano 2481. v16

SIRVIENTA SE NECESITA QUE SEPA cocinar, Esmeralda 449, 2o. piso. v16

SE NECESITA SIRVIENTA PARA CORta familia, Irala 75. v16

SE NECESITA UNA SIRVIENTA, CALLE Larrea 419. v16

SIRVIENTA PARA CORTA FAMILIA SE necesita, Defensa 889, primo piso.

SE NECESITA GOBERNANTA FRANCEsa, sueldo 50 $. R. Peña 1293, de 8 á 11. v16

SIRVIENTA PRECISO, PARA TODO trabajo, menos cocina, Cabrera 3025. v16

SIRVIENTA PARA LA COCINA Y otros quehaceres, se precisa, Bocdo 737. v16

SE NECESITA SIRVIENTA DE TODO trabajo, con cama, Sarmiento 4541. v16

SIRVIENTA SE NECESITA PARA CASA de matrimonio solo, Serrano 2225. v16

SIRVIENTA DE EDAD, PARA TODO servicio se necesita, Corrientes 2852. v16

SIRVIENTA BUENA PRECISO, CORTA familia, buen trato, Dean Funes 446. v19

SIRVIENTA PARA TODO SERVICIO se precisa, Avellaneda 953, Caballito. v18

SIRVIENTA JOVEN PARA MATRIMOnio solo, se necesita, Esmeralda 606. v17

SIRVIENTA PARA MATRIMONIO, POCO trabajo, se necesita, Sarmiento 4566. v18

SE NECESITA UNA COCINERA CASA de corta familia, Rivera Indarte 852, Flores. v17

SE PRECISA señora DE 25 A 30 años para limpieza de una casa, sueldo 35 pesos, Pedro Mendoza 1235. v16

SIRVIENTA para TODO SERVICIO corta familia, necesito, con cama, Agrelo 3670. v18

SIRVIENTA PARA MATRIMONIO SOlo, se necesita, tratar después de las 12, Cabrera 3515. v16

SIRVIENTA QUE ENTIENDA ALGO de cocina, se necesita para corta familia alemana, Zapiola 2137, Belgrano. v16

SIRVIENTA COMPETENTE, ITALIANA, que sepa cocinar, se precisa urgente, Corrientes 2569. v16

SE PRECISA COCINERA ITALIANA para negocio, con ó sin cama, Rivadavia 7631. v16

SIRVIENTA EN CASA DE CORTA FAMIlia se necesita, Thames 2226, se paga el tranvía. v17

SIRVIENTA FORMAL SE NECESITA, QUE sepa cocinar y demás quehaceres, sueldo 40 $, Humberto 826. v16

SIRVIENTA SE NECESITA PARA TODO servicio, Provincias Unidas 1815, Flores. v17

SIRVIENTA CON CAMA, PARA TODO servicio, que sepa cocinar, se necesita, Salta 1066.

SIRVIENTA PARA TODO SERVICIO, se necesita, Bucarelli 2583, Villa Urquiza. v17

SE NECESITA SIRVIENTA PARA TODO trabajo, San Mateo 49, altura Santa Fe 3400. v17

SIRVIENTA PARA TODO SERVICIO de corta familia, se necesita, Río Cuarto 1553. v16

SIRVIENTA QUE ENTIENDA DE COCIna y plancha, se precisa; se da pieza al marido, Venezuela 1120, 2o. piso. v16

SE NECESITAN UNA SIRVIENTA Y una niñera, para casa de corta familia, Coronel Díaz 955. v16

SIRVIENTA RECIEN VENIDA, entiende algo de cocina, se necesita, Moreno 1785. v16

SIRVIENTA PARA TODO TRABAJO necesito cocina, con cama, se necesita, R. Mitre 1634. v16

SIRVIENTA EXTRANJERA, QUE SEPA cocinar, para familia 3 personas, Rivadavia 2421 dep. 5. v17

SE NECESITA SIRVIENTA PARA TODO trabajo de corta familia, Catamarca 819. v16

SE NECESITA CHICA DE 11 años PARA

SERVICIO DOMESTICO PEDIDO

SIRVIENTA SE NECESITA PARA TODO servicio de corta familia, R. Peña 770.

SIRVIENTA

SERVICIO DOMESTICO OFRECIDO

SE OFRECE UNA SIRVIENTA, B. Mitre 3530, pieza 6. v18

SIRVIENTA PARA TODO TRABAJO, se ofrece, Perú 1386. v16

SIRVIENTA Y MUCAMA SE OFRECEN, Montes de Oca 585. v17

SIRVIENTA SE OFRECE, PARA CORTA familia, Santa Fe 2240. v16

SIRVIENTA SE OFRECE PARA TODO trabajo, Catamarca 531. v16

SIRVIENTA SE OFRECE, BELGRANO 3335. v18

SE OFRECE SIRVIENTA RECIEN VENida, Chile 350. v16

SE OFRECE SIRVIENTA española, Belgrano 784. v16

SE OFRECE MUCHACHA DE 18 años, PARA todo trabajo, Sarmiento 4166. v16

SE OFRECE señora española PARA TODO el trabajo, Malabia 1049. v17

SIRVIENTA SE OFRECE, SALTA 1767, pieza 11. v16

SIRVIENTA O niñera DE 18 años, SE ofrece, Santa Fe 1060. v18

SE OFRECE COCINERO, PASEO DE JUlio 394. v16

SE OFRECE señorita PARA COCINERA, dirigirse Dean Funes 2117. v17

SE OFRECE AMA DE LECHE, ITALIAna, por día; tratar Paipa 3953. v18

SE OFRECE SIRVIENTA JOVEN RECien venida, Sulpacha 636.

Señorita FORMAL SE OFRECE PARA matrimonio solo, Alsina 976.

señora JOVEN DESEA COLOCARSE, con pieza para el marido, Patagones 568.

SE OFRECE AMA ITALIANA CON buena leche de 15 días, San José 739. v18

señora SE OFRECE PARA CRIAR UN niño de despecho, Piamonte 1776.

SIRVIENTA SE OFRECE, ESTADOS Unidos 2384. v17

señora PARA TODO SERVICIO SE ofrece, Venezuela 836.

SIRVIENTA SE OFRECE PARA TODO trabajo, Victoria 1661, pieza 6. v17

SE OFRECE UNA MUCAMA DE ADENtro, Charcas 2346, pieza 13.

SE OFRECE COCINERA ITALIANA PAra corta familia, Charcas 1350. v18

SIRVIENTA, RECIEN VENIDA, SIN pretensiones, se ofrece, Venezuela 1642.

SE OFRECE COCINERA SENCILLA, G. Vieja 30. v17

SIRVIENTA SE OFRECE RECOMENdada, Tacuarí 1068. v17

SIRVIENTA O MUCAMA SE OFRECE, tratar San Carlos 4150.

SE OFRECE AMA CON LECHE FRESca de 40 días, Salguero 1154. v20

SE OFRECE COCINERA PARA COCINA sencilla, Sarmiento 1438. v17

SIRVIENTA SE OFRECE PARA TODO servicio, Bernardo 215. v17

SE OFRECE UNA MUCHACHA PARA trabajo liviano, Venezuela 1011. v17

SE OFRECE AMA CON LECHE DE 8 días, Vera 2340. v18

SE OFRECE UNA AMA DE LECHE 6 meses, Colon 262, Avellaneda. v17

SE OFRECE señorita PARA MUCAMA ó cocinera, dirigirse Dean Funes 2117. v17

SE OFRECE UNA señora PARA CUIDAR un chico de despecho, Marsella 761 v16

SIRVIENTA SE OFRECE, CON RECOmendaciones, dirigirse Alberti 674. v16

Señora española, CON CHICO DE 4 años, se ofrece, todo trabajo, Guatemala 1400. v16

SE OFRECEN DOS MUCHACHAS, UNA de 13 años y la otra 16, Marmol 1111. v16

SE OFRECE señora POR HORAS PARA cocina y otros quehaceres, Paseo 871. v17

SE OFRECE COCINERA ITALIANA, Gualeguaychú 2233, Villa Devoto. v19

SE OFRECE OFICIAL albañil PARA TOdo trabajo por su cuenta, Estados Unidos 2948. v16

SE OFRECE MUCAMA PARA TODO trabajo, sabe algo también de cocina, Independencia 2545. v16

SE OFRECE MUJER POR MEDIO DIA, trabajos domésticos, Rojas 972, Caballito. v16

SE OFRECE COCINERA PARA MATRImonio solo ó corta familia, con cama afuera, Vallo 60. v16

SE OFRECE MUCHACHA JOVEN PAra todo servicio, española, Cnel. Salvadores 132, Boca. v16

señora SE OFRECE, LAVAR A DOMIcilio y asistar rona fam, Córdoba 830, pieza 20. v16

SE OFRECE MUCHACHA PARA TODO trabajo, no siendo cocina, Perú 973, pieza 55. v16

SE OFRECE señorita PARA compañía de señora sola ó para el servicio de matrimonio solo, dirigirse á S. W., San Martín 1986, Flores. v16

SE OFRECE señorita PARA ASISTIR enfermos sanatorio ó bien casa particular, dirigirse Cangallo 1269. v16

Señora FORMAL SE OFRECE PARA todo servicio de corta familia, Córdoba 1781. v16

SIRVIENTA FORMAL SE OFRECE PARa corta familia á lavar, Provincias Unidas 2040. v16

SIRVIENTA SE OFRECE PARA TODO servicio, con recomendaciones, Uruguay núm. 69. v16

Señora FORMAL SE OFRECE PARA todo trabajo, con recomendación, prefiere pieza para el marido, Bernti 846. v16

SIRVIENTA SE OFRECE PARA TODO trabajo, entiende un poco de cocina, Luna 230, Corrales. v16

SIRVIENTA SE OFRECE COMPETENTE para cualquier trabajo, San Juan 1647, pieza 18. v16

Señora española SE OFRECE PARA Cocina sencilla ó todo trabajo con pieza para el marido, tratar Córdoba 3082, v16

SE OFRECE AMA PARA CRIAR EN SU casa, leche fresca primeriza, Treinta y Tres 727. v17

Señora CASI RECIEN VENIDA SE ofrece para cualquier trabajo, entiende muy bien de cocina, Victoria 2801, fonda. v16

SE OFRECE JOVEN española PARA MUcamo, buena presencia y buenos informes, Soler 437. v17

SE OFRECE COCINERA FORMAL CON recomendaciones para matrimonio ó corta familia, Venezuela 1456. v16

SE OFRECE MUCAMA DE ADENTRO, formal, para corta familia ó cuidar señora sola, Maipú 472, pieza 16. v16

Señorita SE OFRECE PARA TRABAJAR en casa de personas mayores, como sirvienta, Alsina 2090, pieza 6.

SERVICIO DOMESTICO OFRECIDO

SE OFRECE MUCHACHO DE 15 A 16 años, para casa de familia, Espinosa 1170.

Señora DE MEDIANA EDAD SE OFREce para sirvienta de matrimonio ó persona sola, con referencias, Alsina 1109. v17

señora CON CRIATURA DE UN año SE ofrece para los quehaceres, Viamonte 1176

Señora VIUDA, SOLA, SE OFRECE PAra el cuidado de persona sola ó con niños, Estados Unidos 994. v18

SIRVIENTA SE OFRECE PARA CORTA familia, con ó sin cama, recomendada, Chile 1697.

SE OFRECE JOVEN RECIEN VENIDA, para ayuda de mucama ó para corta familia, no va afuera, Victoria 678.

Señorita DE BUENA PRESENCIA SE ofrece para persona sola, dirigirse por carta, Belgrano 1777, V. F. v17

SE OFRECE MATRIMONIO DEL PAIS, ella mucama y él cualquier trabajo, Peña 514.

SE OFRECE UNA AMA DE LEche de dos meses para criar en casa del chico, Bmé. Mitre 3410. v18

SIRVIENTA POR DOS O TRES HORAS diarias sin pretensiones se ofrece, Portela 445, Flores.

SE OFRECE AMA RECIEN VENIDA sin chico para criar en su casa, leche de 3 meses, Portela 448, Flores.

SE OFRECE UNA MUCHACHA DE 16 años para el servicio de corta familia ó niñera, Cangallo 2983, dep. 3 v17

SIRVIENTA DE 18 años, SE OFRECE, sabe cocinar y planchar, y su obligación, Tacuarí 421.

SE OFRECE COCINERA FRANCESA naFra familia, con buenas recomendaciones Tucumán 670.

señora SOLA Y DE BUENA PRESENCIA se ofrece para gobernanta de persona sola, Bmé Mitre 1420. v17

SE DESEA TOMAR niños DE 5 A 12 años, para cuidar señora seria, Medrano 1162.

SE OFRECE señora PARA CUIDAR UN chico en su casa, despechado, Boyacá 59, Flores. v17

SE OFRECE MATRIMONIO JOVEN ESpañol sin hijos para el campo ó la capital, calle Pavón 165, pieza 15. v17

SE OFRECE MUCAMA, SABE COSER Y cocinar, tiene recomendaciones, Paso 607.

Señora VIUDA DE 42 años SE OFRECE para costura y otros pequeños quehaceres sabe cortar, Boedo 868, V. F. v17

SIRVIENTA SE OFRECE PARA TODO trabajo menos cocina ó mucama, Villarino 135, dpto 3 v17

SE OFRECE MUCAMA O niñera RECIEN llegada, española, Armonía 1616, pieza 9. v18

SIRVIENTA SE OFRECE PARA TODO trabajo menos cocinar con buenas recomendaciones, Sáenz Peña 523, pieza 17.

SE OFRECE COCINERA ITALIANA, formal, sabe su obligación, para ciudad ó campo, tratar Reconquista 1082.

Señora JOVEN, DESEA COLOCARSE con familia que viaje para Francia, su sueldo, escribir á A. J., Venezuela 2168. v18

Señora VIUDA, VASCA, CON HIJA DE 10 años se ofrece para cocina sencilla de corta familia, tiene buenos informes, Victoria 1630, depto. 15. v17

SE OFRECE HOMBRE SERIO PARA SEreno ó portero, es jubilado de la Policía de la Capital, por carta A. S. C., Venezuela 746. v16

SE OFRECE AMA CON LECHE ABUNdante de 20 días para criar en casa del niño, dirigirse por carta ó personalmente, Ayacucho 1549 v17

Señora DISTINGUIDA, JOVEN, HABLA alemán, francés y español, desea ocupación como dama de compañía ó cuidado de niños, Medrano 578, piso 1o. v16

Señorita SERIA FORMAL, DE BUENA presencia, se ofrece como gobernanta ó casa de persona sola, respetable, á N. N., Aráoz 1490. v16

SE OFRECE señorita ITALIANA DE 35 años recién llegada para dama de compañía, habla francés y sabe costurar, Cangallo 3630, depto 2. v16

Señora CON UNA niña DE 4 años, SE ofrece para cocinera, para matrimonio ó personas mayores sabe bien su obligación, Billinghurst 1240. v17

SE OFRECE HOMBRE DE 24 años PAra cualquier trabajo de casa y mandados, tiene recomendación y sabe leer, Polonia 238 v16

SE OFRECE MUCHACHO DE 16 años con buenas recomendaciones, para trabajo de limpieza, en casa particular, tratar Pareja 119. v16

SIRVIENTA FORMAL, PARA CASA DE familia, se ofrece, tiene buenos informes, dirigirse por carta ó personalmente, Patricios 1007. v17

Señora española DE 34 años RECIEN llegada, se ofrece como mucama, tiene niño de 7 años, desea persona sola ó matrimonio, Colombres 158. v16

SE OFRECE señora JOVEN, SERIA, COmo ropera, sabe coser á máquina por carta ó personalmente, R., San Nicolás 352, Floresta.

SE OFRECE SIRVIENTA JOVEN REcomendada para matrimonio ó corta familia, entiende bien de cocina, Matheu 1320.

SIRVIENTA QUE ENTIENDE ALGO DE cocina se ofrece, pide pieza para el marido, tiene recomendaciones, Cangallo 3319.

SE OFRECE BUENA MUCAMA O cocinera, italiana, para corta familia, C. Arregreen 850, Caballito, por carta ó personalmente.

SE OFRECE UNA señorita PARA ACOMpañar á señora sola ó señorita con buenas recomendaciones, Paraje Vieyra núm. 34, Argentina y Progreso. v21

SE OFRECEN DOS HERMANAS UNA para cocina sencilla y otra para mucama, saben su obligación y tiene referencias, dirigirse á A. M., Uruguay 836. v17

Señora VIUDA DE 29 años, DEL PAIS, se ofrece para atender niños de persona sola, entiende de cocina, costuras y planchado, con buenos informes, Iberá 2774, Belgrano, A. M. v17

Señora DE RESPETO Y BIEN EDUCAda se ofrece con excelentes referencias, como dama de compañía ó para atender á señora mayor, en buena casa, con niña de 11 años, dirigirse por carta á señora de Juárez, Boyacá 152 (Floresta). v17

NAVEGACION

R. M. S. P.—Compañía MALA REAL INglesa. Servicio rápido de vapores postales entre Buenos Aires, Brasil, San Vicente, Lisboa, Cherburgo y Southampton. Viajes de recreo en 15 días

Datos Reconquista 364, Buenos Aires.

ADA M. ELFLEIN

DOS ABRAZOS

—

I

—¡Adios, Manuel!

—¡Hola, Pío!

Los dos estudiantes se detuvieron en medio de la calle y se abrazaron con tanta efusión como si se hubiesen encontrado en medio del océano, viniendo cada cual de un extremo del mundo, aunque no hacía veinticuatro horas que se habían visto. Su solturon al fin, riendo á carcajadas, con la alegría inmotivada y tumultuosa de los veinte años, y después de darse todavía media docena de palmadas en los hombros y espaldas, se fueron juntos calle abajo, tomados del brazo é iniciando una ruidosa conversación, sin preocuparse en lo más mínimo de que los oyeran.

—¿Recibiste noticias por el correo de Indias hoy?

—Una arroba de cartas. ¿Y tú?

—Arroba y media.

—¿Las pesaste?

—Con la misma balanza con que pesaste las tuyas.

Soltaron la carcajada y comenzaron á forcejear para hacerse perder mútuamente el equilibrio. Un poco sosegados, Manuel interrogó:

—¿Buenas noticias de Arequipa?

—Muy buenas,—repuso Pío.—Pero lo mejor de todo es el giro trimestral.

—Ya, ya. ¡Quién tuviese una huaca peruana como tú!

—No te quejes. Tu padre tampoco te deja morir de hambre. ¿Qué dicen en Buenos Aires?

—Lo de siempre. Duermen en paz y en gracia de Dios, hacen contrabando, leen libros prohibidos y murmuran del prójimo. "Tout comme chez nous".

La conversación cambió.

—Hoy no te ví en clase,—dijo Manuel.

—No... tuve que hacer.

—¿Hacer qué?

—Qué hacer, hombre.

Manuel miró á su amigo, un poco sorprendido por la ligera impaciencia que vibraba en aquella respuesta. Luego pasó por su hermoso rostro juvenil una sonrisa traviesa.

—Sí, ya se que sueles estar muy ocupado,—dijo afectando gravedad.

Pío le dirigió una ojeada de soslayo. Uno nunca sabía á qué atenerse con esos porteños. Se burlaban en las barbas de uno con una cara de angelito recién nacido.

—Como todo el mundo,—repuso cautelosamente.

—Sí, como todo el mundo, repitió Manuel, siempre con el mismo aire de inocencia.

Pío le sacudió.

—A ver, amigo ¿qué es eso? ¿Que quieres decir?

Manuel alzó hacia Pío sus ojos azules con mirada candorosa, en cuyo fondo chispeaba la risa.

—¿Yo? Nada,—contestó muy asombrado.—Digo que todo el mundo suele estar ocupado alguna vez... como tú.

Este último "como tú" le valió un empellón de Pío, que le hizo volar casi hasta el medio de la calzada. Recobró, riendo, el equilibrio y volvió á tomar el brazo de su amigo, que entre incomodado y divertido había seguido su camino.

—¿Y quién es esta vez?—se informó Manuel con mucho interés.

—¿Quién es quién?

—¡Ella, pues!

Pío se desprendió del burlón.

—Anda, anda, lárgate de ahí, embrollón. Ya me estás cargando.

Pío Tristán tenía fama en la universidad de Salamanca, de ser aficionado á las muchachas bonitas. Como, las había en buen número, y más que bonitas, en la antigua y docta ciudad, el estudiante arequipeño se hallaba en un estado de enamoramiento crónico. Manuel Belgrano, natural de Buenos Aires, compañero é íntimo amigo suyo, era, por lo general, el confidente de sus amores y amoríos. Por eso Pío no resistió mucho á las bromas inofensivas del porteño y le trazó en colores ardientes el retrato de la reina momentánea de su hospitalario corazón. Era, como por lo demás, todas sus antecesoras, la más bella, la más graciosa, la más seductora, la más buena, virtuosa y recatada de las niñas de este mundo y del otro también. Es decir, las últimas cualidades se las atribuía el peruano por su propia cuenta y riesgo, pues no conocía ni aún el nombre del ideal de sus ensueños: mucho menos sabía algo de su carácter... noraba hasta su domicilio. La había visto varias veces en misa y un día tuvo la dicha de verla en los toros.

Pero al mismo tiempo le perseguía una increíble mala suerte. En primer lugar, la niña jamás se dignaba dirigirle una mirada, y cuando sus hermosos ojos negros caían sobre él por casualidad, los volvía á desviar en seguida con la más perfecta indiferencia. Cuando osó esbozar un saludo, ella no se dió por aludida.

Era evidente que el asiduo galán no despertaba en ella el menor interés. En segundo lugar, ni una sola vez había podido seguirla. Parecía tener el don de hacerse invisible. El la perdía de vista entre el gentío y no lograba volver á encontrarla. Acompañábale á veces un caballero de cierta edad, sin duda su padre, y otras, una criada vieja. También esos dos desaparecían como si se hundieran en el suelo. Y Pío se quedaba mirando, decepcionado, burlado y jurándose que todavía daría con el esquivo objeto de sus galanteos.

Aquí, Pío consideró necesario describir á su amigo por cuarta vez, los encantos de la hermosa desconocida, encantos que se aumentaban con otro nuevo cada vez que los enumeraba.

Manuel escuchó callado, asintiendo sólo de cuando en cuando, con una especie de gruñido ó sonido gutural que podía significar todo lo que se quisiera. Su rostro tenía una expresión curiosa mezclada de duda, fastidio y regocijo.

—Vaya, vaya—dijo al fin, cuando la máquina de hablar de Pío paró por falta de combustible.—¿Así que no tienes idea de quién puede ser?

—¿Pero no te dijo que ni la menor? ¡Caramba, me parece que Salamanca no es tan grande como para que una persona medianamente interesante, pueda perderse en ella como una gota en el mar. Y, sin embargo, á esa niña que no es medianamente interesante, sino preciosa, lindísima, encanta...

—Adelante, hijo, ya sabemos.

—Bueno pues, nadie parece conocerla, nadie parece saber de ella. Es increíble.

Caminaban en esos momentos por una calle estrecha donde no había sino casas de familia. Belgrano miraba con disimulada atención hacia un balcón determinado. Se hallaban ya muy cerca de él, casi enfrente, cuando apareció de pronto y apresuradamente tras de la ventana, la más deliciosa cabecita de niña que jamás luciera ojos negros en tierra española.

La sorpresa de Pío Tristán fué tal, que no pudo contener una exclamación:

—¡Ahí está!—al mismo tiempo que se arrancaba el sombrero como si quisiese arrancarse la cabeza también; y con gozo indecible vió que la niña [illegible]

Pero el gozo no fué sino instantáneo. El balcón no era muy alto, y Pío vió perfectamente que ella no retribuía su homenaje, sino el de su amigo Belgrano, que había saludado al propio tiempo que él.

Para éste era la inclinación de la linda cabeza, para él la sonrisa fascinadora, para él la mirada radiante de quién le hablaba.

Pío se paró en seco.

—¿La conoces?

—Sí.

—¿Y cómo no me dijiste?

—¿Y qué sabía yo si era la misma de quien me hablabas?

—Debías saber... por mi descripción has debido reconocerla.

Pío había levantado la voz. Manuel le tomó del brazo y le obligó á caminar.

—No te quedes parado ahí, hombre, ¿Qué va á decir la muchacha?

—A mí no me importa nada de lo que pueda decir. Lo que á mí me importa ahora, es que tú... que tú...

Pero Manuel le tenía bien prendido y le hacía marchar tan ligero que Pío perdió el aliento y la ilación de las ideas. Sólo á la vuelta de una esquina fuera de vista del balcón interesante, se soltó.

—Bueno, ahora habla.

—¡Que hable! ¡Que hable!—estalló el peruano. Ya te voy á hablar yo. Una vez más, ¿por qué no me dijiste desde un principio que conocías á esa señorita?

—Una vez más: ¿cómo podía decirte si no sabía ni el nombre?

—Te desafío bastante — porfió Pío.

—Hay muchas como ella.

—¡No hay ninguna!

—Vamos, vamos: hay muchas morenas lindas en Salamanca. Tu soneto á los ojos negros, labios de coral, etc., etc., cantaría á más de una.

—Pero el detalle de que sale con su padre ó con una vieja criada...

—Eso, lo confieso, me hizo concebir sospechas por un momento; pero...

—¿Ves? ¿Ves? Sospechaste y no me dijiste nada.

—¡Veamos, sé razonable, Tristán!

Pero Tristán era razonable pocas veces cuando entraba en juego su amor propio. Reconvino á Manuel con tanta acritud su supuesta falta de lealtad, que el porteño de ordinario pacífico y reposado, se salió:

—Bueno, basta. No quiero oir más. Estás perdiendo los estribos y entonces no sabes lo que dices. Mejor es que te calles antes que se te escape algo que nos pesaría á los dos.

—¡A mí no me pesará nada! ¡Peor para tí si te pesa! ¡Cualquier cosa que yo te diga será poco!

Belgrano le asió del brazo. Sus ojos chispeaban.

—¿A ver? ¿Qué es eso? ¿Qué vas á decirme?

El otro se desprendió furioso.

—¡Quiero decirle á usted, caballero, que usted no se ha conducido como amigo! ¡Que usted se ha portado como un...

Manuel le tapó la boca.

—Cállate, estás loco.

—No estoy loco, no. Va usted á saber de mí hoy mismo. Prepárese á darme satisfacción.

—¡Pero, hombre, Pío, oye, escucha! Estás delirando... óyeme pues... ¡eh, vete al diablo!

Tristán subía la calle á grandes trancas y Belgrano permaneció en su sitio imitándole alejarse.

Luego, irritado y á la vez lleno de pesadumbre y consternación por la conducta absurda de su amigo y el giro enteramente inesperado que había tomado el asunto de la señorita, se encaminó á casa.

No había pasado un par de horas, cuando recibió la visita de dos estudiantes, amigos de Pío y también suyos, con el reto formal de Tristán.

Belgrano se agarró la cabeza con ambas manos.

—¡Pero ese muchacho está loco! ¿Qué satisfacción quiere que yo le dé porque me saluda á mí una señorita á la que él no conoce y que no le conoce á él? No, todos comprenden que eso es un disparate. Dígame que en cambio él me debe satisfacción á mí, por haber vertido conceptos que me ofenden; pero que no se la exijo porque á Tristán no es posible tomarle muy en serio cuando se le vuelan los pájaros.

Los padrinos íntimamente tenían esa opinión; pero no lograron hacer entender razones á Tristán. Este sostenía que Belgrano le había vendido y le debía una reparación por las armas. Protestando y furioso, Manuel aceptó al fin el duelo, prometiéndose aplicar á aquél deschabetado un par de tajos, como á los chicos mal criados se les suele dar dos azotes.

El duelo debía tener lugar á la madrugada del día siguiente.

Tristán durmió poco aquella noche. Era como los vendavales de América, que rugen, aullan, levantan torbellinos de tierra, arrasan lo que á su paso encuentran, y una vez asolados, dejan el aire puro, sereno, limpido. Pío Tristán siempre tenía el cerebro muy despejado y el corazón abierto á todo lo bueno, después de uno de sus frecuentes arrebatos. Su disputa con Manuel no formaba excepción. A medida que la calma se volvía, comenzó á preguntarse el motivo de tanto enojo. Recordó cada una de sus palabras, cada una de las de Manuel, cada incidente del malhadado paseo de la mañana, y á medida que recordaba, se hallaba más necio, más mentecato, más estúpido. En vano quiso volver á irritarse artificialmente, persuadirse de haber sido víctima de un ultraje por parte de Manuel. Todo fué inútil; solo logró convencerse más firmemente de su propia falta de juicio ¿Qué hacer? ¿Disculparse? Pío era muy orgulloso. No: había que ir hasta el final por el enojoso camino una vez emprendido. Era preciso mostrar carácter, hombre con el cual, como muchos jóvenes, Pío Tristán adornaba su necedad!

Así llegó la hora del duelo. Los adversarios, espada en mano, se hallaban frente á frente. Los padrinos hicieron las tentativas usuales de reconciliación.

Pío miró á Manuel, que se apoyaba en su arma, con su aire habitual de tranquila dignidad que era el rasgo característico del joven porteño. Sus ojos contemplaban al adversario con mirada fría, y sin embargo...

Pío no resistió á esa mirada. Corrió hacia Manuel y le tendió ambas manos.

—¡Pero ese muchacho está loco! ¿Qué satisfacción quiere que yo le dé porque me saluda á mí una señorita á la que él no conoce y que no le conoce á él? No, todos comprenden que eso es un disparate. Dígame que en cambio él me debe satisfacción á mí, por haber vertido conceptos que me ofenden; pero que no se la exijo porque á Tristán no es posible tomarle muy en serio cuando se le vuelan los pájaros.

—Manuel, he sido un estúpido...—Y en un arranque de humillación caballeresca:—¡Toma, toma mi espada!

Belgrano le recibió en sus brazos y con presión cariñosa, le hizo bajar la mano con el acero, diciéndole:

—Pío, está bien así...

—¡Manuel, gracias!

II

Era en Febrero de 1813.

En las calles de Salta se agitaba la población; no había persona con uso de sus miembros que no estuviese fuera. Una excitación nerviosa extraordinaria se revelaba en todos los semblantes y en todos los movimientos de la inquieta multitud. Se estaba á la espera de un acontecimiento insólito.

De pronto, todas las cabezas se volvieron en una misma dirección determinada, desde la cual llegaba el redoble de tambores batiendo marcha. Apareció un militar, un general á caballo, conduciendo á su ejército, los flamantes cuerpos de las tres armas, con banderas desplegadas, sables desnudos, con todo el tren y equipaje de una hueste en campaña. Pero á pesar del deslumbrante aparato militar de la música, de las flotantes banderas hacia ese desfile la impresión de una marcha fúnebre. Y era en verdad una marcha fúnebre en cierta manera, pues el ejército que cruzaba las calles de Salta en medio de la muchedumbre ahora silenciosa, eran las tropas del general realista Pío Tristán, batidas el día antes por el general argentino Manuel Belgrano, que iban á arrojar sus armas á los pies del vencedor.

Callados avanzaron; callados los vieron desfilar los salteños. Ningún grito hostil, ninguna burla cruel insultó su infortunio. Respetuoso, calló, digno, el pueblo de Salta miró pasar á los vencidos.

Llegados al campo de batalla, encontraron formado al ejército patriota, con el general á la cabeza.

Uno á uno se adelantaron los regimientos españoles y se despojaron de sus armas y entregaron sus cabalgaduras á una se abatieron las banderas tantas veces victoriosas; y los soldados desarmados cedían el lugar á los que esperaban su turno para rendirse.

Después llegó el momento más solemne para los triunfadores, más angustioso para los vencidos: el momento en que el general español debía entregar su espada al jefe argentino.

Tristán puso pie á tierra y se acercó á Belgrano, que permanecía inmóvil y con los ojos fijos en él con expresión singular. Sin duda los pensamientos de ambos volarían á través de tiempo y de espacio. Como en sueños vería acercarse Belgrano á su antiguo condiscípulo... como en sueños le extendió éste la mano con la espada...

Pero ya Belgrano había vencido la especie de atracción que le había atado, y adelantándose, recibió al adversario en sus brazos y con presión cariñosa le hizo bajar la mano con el acero.

—Pío, está bien así...

—¡Manuel, gracias!

La juventud había pasado por ambos con su potente caudal de recuerdos en una hora dolorosa y al sentirla los [illegible] se vieron todos con los [illegible]

FIN

NAVEGACION

COMPAÑIA ARGENTINA DE NAVEGAción (Nicolás Mihanovich) Ltda.
LINEA ENTRE BUENOS AIRES Y MONTEVIDEO

Con salidas diarias á las 10 p. m., servida por los cómodos y lujosos vapores "Eolo", "Londres", "Viena", "Tritón", "París" y "Venus".

Además salen todos los días á las 6:30 p. m. los nuevos vapores "Madrid" y "Roma", á precios populares.

LINEA DEL URUGUAY

Salidas de Buenos Aires para Salto y escalas, martes y sábados á las 5 p. m. en combinación con el tren de Concordia á Posadas.

Jueves y domingos 11 a. m. el vapor que sale el domingo está en combinación con el tren que sigue de Concordia á Corrientes.

LINEA PARANA, ALTO PARANA (HASTA POSADAS) Y PARAGUAY (HASTA ASUNCION).

Con los espléndidos vapores "Guarany", "Lambaré", "Berna", "Bruselas", "Asunción" y "Corumbá", que salen de la dársena Sur todos los domingos y jueves á las 10 a. m.

Salidas los martes hasta Formosa y los sábados hasta Asunción con los vapores "Montevideo", "María Manuela", "Contaduro", "Las Mercedes", "Boriní".

LINEA ALTO PARANA

Salidas de Corrientes para Posadas todos los lunes y jueves á las 5 a. m. en combinación con los vapores que salen de Buenos Aires, los domingos y jueves.

LINEA A CORUMBA

Salidas de Asunción para Corumbá, todos los sábados con los vapores "Leda" y "Posadas" de la empresa Vierci Hermanos.

LINEA DIRECTA A GUALEGUAYCHU

Servida por el vapor "Golondrina" que sale de la dársena Sur todos los miércoles y sábados á las 6 p. m.

LINEA DIRECTA A CONCEPCION DEL URUGUAY

El vapor "San Martín" sale los miércoles y sábados á las 3 p. m.

LINEA BUENOS AIRES COLONIA, CARMELO Y ESCALAS

Servida por el vapor "Luna" que sale de la dársena Sur todos los miércoles, viernes y domingos á las 8 a. m.

LINEA DEL SUR

Vapor rápido "Rawson" para Madryn y escalas hasta Ushuaia.

Vapor "Patagonia" con carga y pasajeros para todos los puertos.

Vapor "Pellegrini" viajes directos para San Antonio (Oeste) con pasajeros y carga.

Vapor de carga "Centenario".

Para informes, dirigirse á la administración, 25 de Mayo esquina Cangallo.

NOTA.—La empresa se reserva el derecho de modificar el presente itinerario sin previo aviso. v30jun.

SOCIEDADES

PATRONATO DE LA INFANCIA—ASAMblea general ordinaria. Segunda convocatoria.—Se convoca á los señores socios á la asamblea general ordinaria, que se efectuará el día miércoles 19 del corriente á las 10 de la mañana, en la calle Balcarce número 1151, para tratar el siguiente

ORDEN DEL DIA

1o.—Lectura y aprobación de la memoria.

2o.—Aprobación de los nombramientos hechos para integrar la comisión directiva.

3o.—Renovación de la tercera parte de la comisión directiva.

4o.—Nombramiento de la comisión revisora de cuentas para el nuevo período.—Buenos Aires, Junio 12 de 1912.—Alberto Meyer Arana, secretario. v19

LICITACIONES

HOSPITAL CENTENARIO — AVISO DE licitación.—Llámase á licitación hasta el 31 de Julio del corriente año, para la construcción de las obras de excavación y mampostería en general, con destino al hospital é instituto de enseñanza médica del Centenario que se efectuarán en el Rosario de Santa Fe. Las propuestas deberán presentarse en nuestras oficinas, calle Córdoba 1236, de donde se puede retirar en cualquier momento el pliego de condiciones. Deben venir en sobres cerrados, lacrados y acompañadas de un certificado que acredite haber depositado en el Banco de la Nación Argentina de ésta, á la orden del señor presidente de la comisión don Cornelio Casablanca, la suma de diez mil pesos moneda legal ó un valor igual en títulos nacionales, como garantía de seriedad de la propuesta. La colección completa de planos necesarios para la licitación, les entregará el arquitecto señor René Barbé, director técnico de las obras, en su escritorio Córdoba 757, mediante la suma de trescientos pesos moneda legal. Devueltos estos en completo buen estado, esta suma será reintegrada, disminuida en cien pesos, que quedarán en poder del arquitecto en pago de reproducción de dibujos y pliego de condiciones. Los proponentes que no deseen adquirir dicha colección de planos, pueden éstos ser consultados en nuestras oficinas, en las del arquitecto director técnico, en las de la sociedad de Ingenieros, Arquitectos y Constructores del Rosario, Córdoba 826, altos, y en la sociedad central de arquitectos de Buenos Aires, calle Cangallo 833. La comisión se reserva el derecho de aceptar la propuesta que le parezca más conveniente ó por cualquier otro motivo sea, ó de rechazarlas todas.—La comisión. v12jul c. p. m.

LICITACION—DE ACUERDO A LA RESolución de la asamblea de accionistas de la Compañía de Electricidad Luz y Fuerza de San Francisco, tomada en fecha 20 de Abril del corriente año, el directorio de la misma compañía ha resuelto lo siguiente: Llamase á licitación para la ampliación de la usina, redes, etc., de acuerdo al pliego de condiciones que está á disposición de los interesados, en la administración de esta compañía, en San Francisco (provincia de Córdoba). Por pedidos de copias de dicho pliego de condiciones y demás datos referentes á esta importante operación, dirigirse al intendente del directorio señor León Sánanes, en el mismo San Francisco, F. C. C. C. (provincia de Córdoba). v21jl

MUNICIPALIDAD DE GENERAL Villegas—Licitación.—Por resolución de la comisión municipal, llámase á licitación por segunda vez por el término de treinta días contados desde la fecha, para la instalación y explotación de una usina eléctrica para el alumbrado público de esta localidad. Las propuestas deberán presentarse en la secretaría municipal con el sello correspondiente, en pliegos cerrados y lacrados y acompañados de un certificado que acredite haber depositado en [illegible] de la Provincia á la orden de esta municipalidad la suma de 3000 $ (tres mil pesos m/n) como garantía de seriedad de la propuesta y cumplimiento del contrato, antes del [illegible] de junio, en cuya fecha á las 2 p. m., serán abiertas en presencia de los interesados, reservándose la municipalidad el derecho de aceptar la más conveniente ó rechazarlas todas. El pliego de condiciones [illegible] municipal, donde los interesados pueden concurrir todos los días hábiles en las horas de oficina.—General Villegas, Mayo 28 de 1912.—Daniel R. Visillac. v23

BANCOS Y COMPAÑIAS ANONIMAS

BANCO POPULAR ARGENTINO, SOCIEdad Cooperativa de Crédito (Limitada), B. Mitre 370—Se avisa á los señores accionistas de este Banco que desde la fecha se abona el saldo del dividendo de 13 por ciento correspondiente al 25o. ejercicio.—Buenos Aires, Junio 10 de 1912. — El secretario. v16

BANCO FRANCES DEL RIO DE LA PLAta, Reconquista 157, Buenos Aires.—De acuerdo con el artículo 6 de los estatutos, el directorio ha resuelto emitir una nueva serie de 40.000 acciones. En consecuencia, desde el 1o. de Mayo hasta el 29 de Junio próximo inclusive, queda abierta en el local del Banco la suscripción de dichas acciones. Los señores accionistas deberán solicitar por escrito dentro de ese plazo, por medio del boleto que les será remitido en este Banco, las acciones que deseen adquirir, teniendo presente que el tipo de emisión es de 140 pesos (ciento cuarenta pesos oro sellado) por cada acción de 100 pesos oro sellado nominales, y que la suscripción y pago están sujetas á la forma establecida por los estatutos.—Buenos Aires, Abril 26 de 1912. v23jun.

BANCO DE GALICIA Y BUENOS AIres, fundado el 6 de Noviembre de 1905. Casa matriz 445 Cangallo 458, Buenos Aires. Dirección telegráfica: "Galbank". Sucursales: En la capital: No. 1 (Flores), calle Rivadavia 7625. No. 2, calle San Juan 2101; No. 3, calle Corrientes 3220; No. 4, calle Entre Ríos 263; No. 5, calle Belgrano 2828; No. 6 (Barracas), calle Montes de Oca 1702. En el interior (provincia de Buenos Aires): Avellaneda, Lomas de Zamora, Chascomús, San Fernando. En el exterior: Montevideo, calle Cerrito 187. Capital suscripto . . . $ m/n. 30.000.000.—Fondo de reserva. . . " " 4.158.887.69

Efectúa toda clase de operaciones bancarias.

ABONA POR DEPOSITOS

En cuenta corriente	1 %
A plazo fijo de 30 días	3 "
A plazo fijo de 60 días	3 "
A plazo fijo de 90 días	4 "
A plazo fijo de 180 días	4 ½ "
A plazo fijo de 1 año	5 "
A mayor plazo	Conven.
En Caja de Ahorro después de 60 días, desde pesos 10 m/n. hasta pesos 10.000	4 ½ %

COBRA

Por adelantos en cuenta corriente	9 %
Por descuentos	Conven.
Por administrar propiedades. Tarifa módica.	

El Banco vende letras de cambio y expide cartas de crédito sobre todos los puntos de España, Italia, Francia, Inglaterra, Alemania, Portugal y otros. 31 de Marzo de 1912.—Gerente: J. M. Miranda Lunes.

LA [illegible] DE LONDRES Y RIO DE LA Plata Ltda.—Londres, París, Amberes, agencia en Nueva York, Buenos Aires, Bartolomé Mitre 899: Barracas al Norte, Avenida Montes de Oca 701; Once de Septiembre, Pueyrredón 301; Bernardo de Irigoyen 1138; Boca, Almirante Brown 1132; sucursal Norte, Santa Fe 2129; Rosario, Mendoza, Bahía Blanca, Concordia, Tucumán, Paraná, Córdoba.—Montevideo: calle Cerrito 203 y agencia calle Río Negro número 5; Paysandú, Salto

formado en la escuela, en los mitines y en la lectura de la prensa barata, que habla, discute, posee ideas generales y se acerca mucho más al nivel mental de las clases gobernantes que el obrero de hace cincuenta años. El político ó el negociante de hoy no está mejor educado ni apenas mejor informado que el negociante ó el político de la generación pasada. El obrero es distinto. El nuevo obrero es crítico. No se contenta con dar por supuesto el sistema industrial. Se pregunta si no puede cambiarse y mejorarse. No acepta como inevitable la existencia de una clase social gobernante. Discute sus buenas intenciones y su capacidad.

"Es una situación análoga á la del marinero que cesa de creer en la competencia ó en la buena fe de su capitán ó la del soldado que supone que sólo la desaparición del oficial incompetente puede salvar la situación. La prensa, en general, pero sobre todo la prensa conservadora popular (como The Daily Mail) ha contribuido á fomentar la desconfianza popular poniendo incesantemente ante los ojos de los pobres el espectáculo de los placeres y las diversiones de los ricos.

Esta cotidiana, incesante exposición de los placeres de los ricos ha hecho creer á los pobres que sus mecánicas tareas no tienen otra finalidad social que la de procurar joyas, sedas, viajes, automóviles, juegos y criados á las clases gobernantes. La prensa habla poco de lo que hacen los ricos aunque en realidad realicen todavía la mayor parte del trabajo cultural del país. Habla en cambio, á diario, de sus placeres. Los artículos de Wells en el Daily Mail se publican inmediatamente después de la sección "Corte y Sociedad", en que describen los saraos y las comidas elegantes. Una plana del mismo periódico se dedica á los deportes; otra, á los tocados de las damas. ¿Ha de extrañarnos que la crítica de las clases gobernadas crezca en intensidad y en amargura?.

Wells tiene razón al diagnosticar de esta manera el descontento de las clases gobernadas de Inglaterra. Su descontento proviene de desconfianza en las clases gobernantes y de exceso de confianza en sí misma. Pero Wells tiene también razón cuando propone como remedio, la reforma de las clases gobernantes y no su abolición por las gobernadas. El remedio de Wells es la regeneración de las clases gobernantes por medio de una educación científica y severa y de una conciencia superior á sus deberes.

Ahora bien, esta solución no es democrática. Wells ha figurado hasta hace poco tiempo en las listas de la Sociedad Fabiana. Wells es socialista.

¿No hay contradicción en llamarse socialista y pedir á las clases gobernantes la adquisición de las virtudes correspondientes al ejercicio del poder, en la esperanza de que, una vez que las adquieran, vuelvan las clases populares á resignarse á su obediencia? El que haya ó no contradicción entre el socialismo de Wells y su solución aristocrática para la actual incertidumbre, depende de que se considere ó no el socialismo como credo democrático. El tema es infinitamente discutible. Y una cosa es la democracia como fin y otra distinta la democracia como medio. En realidad no hay contradicción en perseguir la democracia como ideal y aceptar la aristocracia ó gobierno por los mejores como el mejor procedimiento para encaminarse á la realización del ideal democrático.

III

Lo que ha de aceptarse, á mi juicio, es el diagnóstico de Wells. Y es que Wells lo ha entrevisto con su temperamento matemático. Ha vislumbrado que la dinámica social inglesa ofrece actualmente el espectáculo de una clase gobernante débil y de una clase gobernada enérgica. La clase gobernante no ha aumentado en poderío espiritual en estos cuarenta años. La clase gobernada ha multiplicado el suyo. Esta es la descripción exacta del actual desequilibrio de la sociedad británica. El pensar dinámico, que es un modo de pensar matemático, no puede equivocarse sino concreta las reglas del pensar.

El proceso histórico en virtud del cual las aristocracias de derecho, en su lucha con las aristocracias de privilegio, acaban de abolir á éstas y convertirse en aristocracias de hecho, para degenerar después en aristocracias de privilegio y ser á su vez reemplazadas por nuevas aristocracias, que lo eran ya de derecho, se describe mejor que por los términos jurídicos de derecho, hecho y privilegio, por los dinamismos de energía en potencia, energía en uso y energía en desuso ó gastada.

Ahora bien, es un hecho que las clases gobernantes de Inglaterra no ejercitan actualmente toda la energía necesaria para mantener la relativa posición del país frente á la concurrencia de otros pueblos. Es también otro hecho que las clases obreras se sienten llenas de nuevas energías en que encienden en ellas la esperanza de llegar á obtener en breve, por lo menos una participación mayor en el gobierno del país.

Ha de advertirse que aunque los obreros en sus agitaciones no parecen perseguir sino aumento de salarios y mejora en las condiciones de trabajo, lo que en realidad buscan es alguna clase de "control" sobre las industrias, alguna suerte de asociación para el "control" entre las Trade Unions obreras y los consejos de administración de las empresas, según declaran á la vez el "Daily Herald", periódico sindicalista, "The New Age", socialista-sindicalista, y cuantos intelectuales ingleses, incluso Wells, estudian el asunto con alguna agudeza.

¿Cómo, entónces, podrían resolverse mejor las actuales agitaciones? Es posible que no se resuelvan; que las clases capitalistas continúen como hasta ahora, resistiendo lo suficiente las demandas obreras para hacerlas fracasar, que sigan colocando sus capitales en valores extranjeros, que á la par que la emigración de los capitales continúe la de los obreros al Canadá, á los Estados Unidos y á las demás colonias, que disminuya la riqueza total del país, que no sea posible soportar el peso de los impuestos que impone la política de armamentos, que Inglaterra se rinda, á la postre, ante el creciente poderío de Alemania.

Pero también es muy posible que Inglaterra se haga superior á esta crisis, como se ha hecho en lo pasado superior á tantas otras. Las soluciones, en ese caso, no podrían ser más que dos, y sólo dos. O que las clases gobernantes y las gobernadas se entendieran para un gobierno en común de las industrias; ó que las clases gobernantes realizaran un esfuerzo supremo y abandonasen la vida de placeres para encargarse con mano firme del gobierno del país, de su disciplina, de su educación.

El gobierno en común de las clases gobernantes y gobernadas, llevaría, en último término, á la abolición de las primeras. Pero esta abolición es, por ahora, terminantemente imposible, porque las masas gobernadas carecen del saber necesario para encargarse de la dirección técnica de las industrias y de las funciones parlamentarias, judiciales, pedagógicas, etc. Si Inglaterra fuera actualmente gobernada por sus obreros, no podría existir ni seis años á la concurrencia alemana. El gobierno de un país por sentido común. El sentido común es simplemente lo que puede comprender la ciencia. El sentido común dice que el sol sale por oriente y se pone por occidente. La ciencia nos dice que es la tierra quien da vueltas. La ciencia quizás dice la verdad. Pero será imposible [illegible] de los hombres [illegible] educación universi- [illegible] de Wells, de los [illegible] capitalistas, poder- [illegible] hasta ahora, todo

solución favorable á una inteligencia entre gobernantes y gobernados, para un gobierno en común de las industrias como incompatible con las exigencias técnicas de la vida moderna. Los obreros ingleses son lo bastante cultos para sentirse descontentos de la actual gestión de los ricos; no lo suficiente para encargarse ellos del mando. Al estallar la revolución francesa el tercer estado (la clase media), era más culta que el clero y la nobleza. Por eso pudo suplantarles. Pero los obreros ingleses no son aún más cultos que los intelectuales de Inglaterra. Por eso no pueden suplantarles.

Lo que es aún posible es renovar la energía de las clases gobernantes de Inglaterra por una revolución rápida y profunda de sus métodos educativos. En solo diez años podrían rehacerse, si lograra producirse en la Gran Bretaña el espíritu que hace vanagloriarse á los alemanes hasta de los numerosos suicidios de estudiantes que no pueden aprobar sus exámenes. Mas para eso sería primeramente necesario que los intelectuales ingleses creyeran en la ciencia. Pero no creerán en la ciencia, no podrán creer en la exactitud de la ciencia, en tanto que deriven sus ideas fundamentales de la biología, como Wells y Bernard Shaw, ó de las tradiciones populares y eclesiásticas, como Belloc y Chesterton.

Ramiro de Maeztu.

LOS PELIGROS DE VIAJAR EN AUTOMOVIL

LA VIDA Y LA NOVELA

EL LEGENDARIO CARTOUCHE

El "apache" en el siglo XVIII

(Especial para LA PRENSA)

París, Abril de 1912.

—¿Dónde va usted á pasar sus vacaciones de Pascuas?

Tal es la frase tradicional que se oye en este período del año.

—¿En Italia, en España? ¿O bien hará usted como el año pasado un viaje en automóvil?

—¿En automóvil? No lo crea usted, ¿Para ser atacado en las carreteras por la banda Carrouy? Además, voy á vender mi automóvil de 35 caballos. Marcha demasiado bien, demasiado aprisa. Voy á reemplazarlo por un cochecito que marchará despacio y que tendrá muchas averías. Las averías son la salvación del turista en esta época de bandolerismo á todo trance en las carreteras. Una máquina que tiene averías no llama la atención. Oculto el bandido en una zanja, con la carabina al hombro, la contempla, la desprecia y la deja pasar, después de reparada la avería. El bandido necesita hermosos, buenos y sólidos coches que devoren los kilómetros. No los necesita el burgués pacífico, porque son demasiado peligrosos.

Tal es la conversación algo paradójica, pero con un gran fondo de verdad, que se oye estos días en los salones.

El automovilismo se convierte, en efecto, en un deporte muy peligroso, puesto que las carreteras son muy poco seguras y los bandidos pueden en una mañana asesinar á un "chauffeur" en Montgeron, robar su coche, y después cruzar por París, ir á Chantilly, tomar por asalto una casa de banca, matar á dos hombres, tener en jaque á toda una ciudad, disparando en la calle tiros de carabina Winchester y luego emprender la fuga llevándose los billetes de Banco.

Durante ocho días Francia está sumergida en el terror. Los automóviles de lujo ya no circulan en las carreteras que recorren gendarmes á caballo; las estaciones están llenas de agentes de policía con revólver en el cinturón encarando con mirada adusta á los viajeros pacíficos, que bajan del tren para ir á su oficina.

Esos bandidos, cuyos nombres se cree saber, todos creen verlos en todas partes y como los diarios han publicado sus retratos y la Sociedad General ha ofrecido una prima de cien mil francos al que los aprese, no pasa día sin que se prenda á un inocente.

Un buen hombre entra en Lyon en una peluquería para hacerse afeitar, el oficial peluquero le pasa un peinador alrededor del cuello y, luego, lo aprieta gritando:

—¡Miserable! Ya te tengo.

La policía llega y le cuesta gran trabajo al desgraciado dar á comprender que no es Carrouy, el bandido fantasma que Francia busca de Norte á Sur, en las ciudades y en los campos, y el peluquero pierde los cien mil francos soñados.

Hacía mucho tiempo que no se habían visto semejantes hazañas, ó semejantes delitos de bandidos.

Se tiene por ellos temor, pero también una odiosa estupefacción formada de miedo, sin duda, y de algo de secreto horror admirativo por esas fieras humanas.

"Si quiero ponerme en guardia contra el tigre—decía Schiller—no debo pasar en silencio su hermoso pelaje brillante y salpicado de manchas, para que no pueda desconocer al tigre cuando se le advierte".

Y en verdad hay humoristas que pueden extasiarse ante un hermoso tigre ó un hermoso crimen.

"Es hermoso el tigre y además tiene el aspecto malvado".

Lo que hay de inquietante, en efecto, es que esos miserables bandidos que aterrorizan á la gente pacífica, van á encontrar, lo apostaría, no solamente imitadores, porque tales crímenes tienen su atroz magnetismo, sino mentes paradójicas, á quienes tanta audacia, esa especie de bravata feroz habrá admirado y divertido á la vez, como una novela roja de tribunal.

Es inútil de aquí en adelante leer "Nick Carter", puesto que la vida va más allá que la novela y es más trágica también, la fantasía menos fantasista que la existencia y que la noticia suelta de los diarios.

—¿Si las gentes honradas—me decía una de esas mentes paradójicas—tuvieran la espantosa desenvoltura y la decisión de esos bribones, el mundo iría quizás mejor. Y, puesto que se habla tanto de guerras, esos enemigos de la sociedad ¿no tratan, aparte de todo, su presa viviente como un conquistador podría mañana tratar á miles de hombres tan inocentes como los desgraciados cobradores de la "Sociedad General"? No conocen ni fe, ni más ley que la suya, la del más fuerte, el derecho de la carabina y del "browning". Tienen rehenes, saquean, matan. ¿No es la guerra? Guera á la sociedad, á los automóviles, al lujo, al oinero de los otros. Y mientras tienen la fuerza y el revólver en la cintura, se burlan del código penal.

Los bandidos de este tiempo hubieran seducido á Balzac, el autor de "Vautrin". Hasta siente por ellos una secreta admiración, cuando escribe el "Código de las gentes honradas" que puede servir, aparte de todo, á los malhechores, pues queriendo proteger á los unos, da involuntariamente armas á los otros.

"Si París—escribe Balzac—tiene ochocientas mil almas de población (ahora esta cifra es muy superior); como los ladrones pequeños ó grandes son ochenta mil, hay evidentemente un malvado por cada diez honrados y una mujer dudosa para cada diez mujeres honestas."

Y añadía en 1825:

"Hay personas que no pueden figurarse que á dos mil leguas haya salvajes y no ven que los cercan, los rodean y los asedian en el seno de París."

Pues bien: si los parisienses de 1825 no veían á los apaches de su tiempo, nosotros los vemos, y habría que ser ciego para no verlos.

Pero esos apaches divertían ya al autor de la "Comedia humana" que escribía: "Sin los ladrones, la vida sería una comedia sin Crispín y sin Fígaro".

Pero los Crispines de antes se han convertido en personajes de dramas sangrientos, y la vida por cierto no es ya una comedia; es una lucha salvaje en que corre la sangre.

Sea lo que fuere, esos bandidos serán célebres y en las carreteras de Francia, la leyenda del "automóvil gris" quedará como en el mar la del "Holandés volante"; célebres, y hasta quizás populares ¿quién sabe?

Se les compara con Cartouche y con su banda, y ningún bandido fué más popular que Cartouche en el siglo XVIII. Tuvo la gloria de ser reproducido en estampas y en poesía; se editó después de su ejecución un poema épico titulado "Cartouche ó el vicio castigado", seguido de un diccionario de la jerga de los apaches de París en el siglo XVIII y sus crímenes se convertían en hazañas.

Personificaba ya al pilluelo de París, avispado y alegre; su nombre estalla como un arcabuzazo ó un fuego artificial.

En los anales rojos del crimen, ha quedado legendario—quizás la banda Bonnot Carrouy va á arrebatarle su gloria.—Ha asociado su nombre á la historia del bandolerismo en París.

Y, sin embargo, á pesar de su apodo popular, Cartouche, Luis Dominique por su verdadero nombre, estaba muy por debajo de los bandidos que la policía busca en vano ahora. No era en el fondo sino un vulgar "apache", que un día se había escapado de casa de sus padres que eran toneleros, para ir á vivir con bohemios y gitanos que le recibieron con alegría y le hicieron ejecutar juegos de destreza y de gimnasia en las ferias.

Era un vagabundo, uno de esos muertos de hambre como los hay en las calles de todas las grandes ciudades.

Comenzó en pos de los gitanos á robar en las granjas algún pollo ó pato que comían por la noche detrás de una parva de heno, y después se apoderó de él la nostalgia de la ciudad, de su París. Necesita la sociedad de todos esos ladrones y rateros que hormiguean en la gran ciudad, de toda esa escoria que bulle en la capital, como en una cuba, los que se llamaban en tiempo de Voltaire ladrones solitarios, mendigos disfrazados de peregrinos, ladrones de noche fingidos enfermos que exhiben sus llagas en la calle, y tantos otros.

Y, á pesar de su padre que quería hacerle encerrar, Cartouche se fué á la feria de Saint Germain, ó á la fiesta de Saint Cloud, á cortar bolsillos, vaciar faltriqueras y robar pañuelos. Tenía diez y siete años, la edad de nuestros jóvenes "apaches" parisienses modernos. Agradó á las mujeres, y todas las "fauchons" y las "fauchettes", todas las "mujeres del mundo", como se decía entonces para designar la compañera del "apache", estaban enamoradas de él.

Más adelante, en alguna taberna nocturna en los muelles, reclutó algunos camaradas del mismo temple que él que, por la noche, atacaban á los transeuntes en las calles de París, ó se apostaban en las inmediaciones de una casa de juego, para desbalijar á los ganadores.

Con un golpe de bastón relleno de plomo en la nuca ó un golpe de saco de arena (ya los había), el hombre caía sin lanzar un grito y los soldados de la ronda llegaban demasiado tarde.

Y él operó con toda seguridad en las calles, con sus cómplices que respondían á los nombres de "Brizna de amor", "Brazo de hierro", "La Rosa", "Hermoso parisiense", "Bourguignon", "El manco", "Cabeza de carnero", etc.

Los apodos de nuestros modernos "apaches" no han variado mucho como se ve. Eran casi todos conocidos de la justicia que el Parlamento de París había condenado á destierro (ahora se llaman "impedidos de residir"). Muchos de ellos llevaban la flor de lis impresa con hierro candente en la espalda, ó las tres letras G. A. L. que, indicaban que habían sido condenados á las galeras.

Y, hecho el golpe, por la noche, la banda se reunía para repartirse el botín, relojes, bolsillos, ó empuñaduras de oro ó plata que fundía pronto un platero encubridor. Tenían lugares de asilo, donde la policía no se atrevía á entrar, como la taberna de la Imagen de Nuestra Señora, cerca de Montmartre, que comunicaba con una antigua cantera abandonada.

Casi todas esas tabernas tenían doble y triple salida. Allí, en esa cantera, Cartouche instaló una escuela para los aprendices ladrones. Se enseñaba el robo "á la tira". De la bóveda se colgaba un maniquí, vestido como un gran señor, con sombrero en la cabeza y espada al cinto. Pero en todas partes, alrededor de su casaca, había cascabeles cosidos y campanillas.

El aprendiz ladrón debía ser bastante diestro para meter las manos en los bolsillos de la casaca sin hacer sonar los cascabeles. Cartouche era el profesor y maestro en ese arte.

"S'il se faisait en tout vingt vols
sur le Pont Neuf,
"Cartouche pour sa part en rapportait
dix neuf".

A sus jóvenes compañeros enseñaba los deportes, la esgrima, el tiro de pistola y daba lecciones de flexibilidad y de gimnasia.

Y su compañía estaba admirablemente disciplinada, obedeciendo al dedo y al ojo: de ahí su fuerza, y el terror que tenía de ella la policía.

En una comedia de Le Grand representada "con permiso" ó "impresa con privilegio del rey", se burlaba ya de esa policía que nuestros diarios de ahora persiguen con sus sarcasmos porque no prende á la banda actual.

Y delante del buen pueblo de París, se mostraba á la autoridad puesta en derrota por el solo nombre de Cartouche. Esta escena hacía reír á los buenos burgueses del siglo XVIII. Verdad es que entonces Cartouche estaba ya preso y ejecutado. Se podía atacar á la policía, puesto que ésta había conculcado como siempre, por triunfar.

Un oficial de policía, avisado por un indicador, una "mosca" como se decía entonces, se presentó con arqueros delante de una casa donde debía estar Cartouche. La cerca, pero nadie en la comedia de Le Grand se atrevía á entrar.

El oficial—Pronto tendremos á Cartouche. Está seguramente en esa casa. ¿No es cierto que todos somos hombres de corazón?

—¡Cómo leones!—responde un arquero que lleva el hermoso nombre de La Valeur.

El oficial—Vamos á ver. ¿Quién entrará primero?

La Valeur—Me parece que usted, puesto que nos manda.

El oficial—No es necesario que un jefe de tropa se exponga así. Vale más que sea usted, señor La Valeur.

La Valeur—No debo ponerme al frente, porque soy inferior á usted, en categoría. En la compañía hay más antiguos que yo.

El oficial—¿Quiénes?

La Valeur—Rodomon y La Poque. Pero no harán nada. Los conozco. Por eso haremos mejor, esperando aquí á nuestro hombre, á pie firme.

El oficial—Ojalá saliera ahora.

La Valeur—Precisamente está ahí.

El oficial—Retirémonos pronto.

La Valeur—Tiene usted razón. Son dos y nosotros no somos sino doce; la partida no es igual.

Como la policía del siglo XVIII no conseguía apresar al famoso bandido Cartouche, la tachaban de cobardía, y sin embargo, hacía lo que podía la pobre policía, pero lo mismo que en nuestros días, era demasiado poco numerosa delante de los bandidos resueltos. Y, sin embargo, esa policía denigrada por los parisientes, la consideraban excelentes los extranjeros. En tiempo de Luis XIV, un médico inglés, Martín Lister, en su viaje por París, escribía, hablando de la capital: "El robo se hace aquí á la perfección. Lo mismo que en nuestro país hay diestros ladrones y rateros. Una noche, un ladrón fué á la feria, muy bien vestido y seguido por cuatro lacayos de librea. Fué sorprendido "infraganti" y se sacaron más espadas á su favor, que contra él. Sin embargo, fué preso y entregado á la justicia, que es aquí muy expeditiva y no se chancea."

La policía parisiente, vilipendiada por los parisienses, sorprendía al buen viajero, admirativo de "Ultra Mancha", porque "no se chanceaba". Pero esa policía consideraba muy difícil operar en el París tortuoso y mal alumbrado de antes; por esto los ataques nocturnos eran tan frecuentes, y todos achacaban á Cartouche, de tal modo, que los excépticos dudaban de que Cartouche existiera. Personificaba á todos los bandidos de París—como ahora la banda Carrouy. Tanto era así que París se inquietaba por ese bandolerismo sin cesar creciente, como ahora se acusaba á los poderes públicos y al gobierno.

Barbier en su "Journal" escribía en 1721: "Cartouche no ha sido preso aún y continúa del mismo modo, insolente. Da vueltas por París y se dice también que el señor Regente tiene miedo de él. La prueba del miedo es que se ha prohibido á todos los armeros, vender ni tener en su casa ninguna pistola de bolsillo."

Y con frecuencia lo acosaban y creían tenerle preso en una casa. Pero tenía dos salidas y tranquilamente, bajo un disfraz, Cartouche salía por la otra puerta, mientras los soldados de la ronda, con el arma al brazo, esperaban en la calle. Pero á pesar del temor á los bandidos, París se divertía. Cartouche le gustaba. Un día, después de un asesinato cometido por el bandido, un ujier, en la plaza de la Cruz Roja, citó según la fórmula del tiempo, á Cartouche, para que compareciera en justicia á Cartouche, que no se podía encontrar y después de haber tocado la trompeta, el ujier leía la sentencia: "En nombre del Rey y los Monseñores del Parlamento, se ordena al llamado Cartouche..."

Inmediatamente salió una voz de entre la gente que escuchaba atenta, y exclamó:

—¡Cartouche soy yo!

¿Era un bromista, algún badulaque, ó bien era verdaderamente Cartouche el audaz y fanfarrón? No se supo nunca., pero el pueblo de París quería que fuera Cartouche el que se había burlado de la justicia. Temía al bandido, pero le gustaba verle chasquear á la policía, como el niño que va á ver representar al Guignol, gusta de ver vapulear al comisario. La autoridad no es nunca popular en Francia.

Fué preso, porque fué entregado, como sucede siempre, por uno de sus cómplices, esperando, por este medio conseguir su indulto. Ese cómplice traidor llamado Duchatelet, indicó á la policía la taberna donde estaba Cartouche, la taberna del "Rotulet", en la calle Montmontant.

Cercaron la casa, entraron y en un cuarto encima de la taberna encontraron cuatro bandidos, entre ellos Cartouche, que estaba remendando su pantalón desgarrado.

Fueron presos sin resistencia y Cartouche fué encerrado en el Chatelet; y las grandes damas de la corte, madame de Parabiere al frente, la amante del Regente, obtuvieron el favor de ir á contemplar al bandido en su calabozo. Y cinco días después de su arresto, se hacían ya sobre el ladrón, piezas de teatro y se representaba "Arlequín-Cartouche, comedia italiana, sin otro desenlace que la prisión del ladrón". Y la misma Comedia Francesa, después de la comedia italiana, representaba un "Cartouche". Hasta se decía que el actor que representaba á Cartouche había ido á ensayar su papel en la prisión del Gran Chatelet, en presencia del bandido famoso, al cual había pedido lecciones.

Era la gloria. Poco faltó para que Cartouche fuera él mismo al teatro á aplaudir al comediante que desempeñaba su papel.

Un compañero de calabozo que no estaba encadenado, halló el medio de abrir el suelo de la prisión. Rompió los grilletes de Cartouche y después hicieron los dos un agujero en una pared y de subterráneo en subterráneo, llegaron á una casa vecina del Chatelet. Era la casa de un frutero. Pero la frutera oyó ruido, gritó ¡ladrones! De una taberna cercana acudieron cuatro arqueros que iban á beber y al ver un hombre con argollas de hierro en los pies, lo prendieron y lo llevaron á la prisión.

El frutero hizo fortuna. Enseñó á todo París el subterráneo abierto por Cartouche que iba á parar á su tienda, por algunos escudos de propina.

El 26 de Noviembre de 1721, Luis Dominique, llamado Cartouche, ó Lamare, ó Petit, ó Bourgignon (porque tenía todos esos apodos), fué condenado, con cinco de sus cómplices, á ser enrodado en la plaza de la Grève. Otros fueron condenados á ser ahorcados.

Lo cual no impidió que los robos nocturnos continuaran en París y durante algunos años aun, cada vez que se apresaba á un bandido, se decía en el pueblo, que formaba parte de la banda de Cartouche.

El bandido tenía su aureola de gloria. No era, sin embargo, como se decía entonces, sino "un miserable ladrón de casas", un pobre ladrón, diríamos nosotros hoy. Pero es y quedará legendario. Era mucho menos temible, sin embargo, que nuestros bandidos modernos, los asesinos del "automóvil gris" que aterrorizan á Francia y asombran al mundo: asociación de asesinos que nos hacen pensar en los melodramas legendarios de nuestra juventud: "Les chauffeurs", el "Courrier de Lyon", ó "El bosque de Senart", y que hacen la desesperación de la policía en acecho.

¡Pobre policía! ¡Cómo se burlan de ella! Un magistral dibujo de Abel Faivre, que acaba de aparecer en el "Fígaro", nos muestra la "justicia persiguiendo al crimen".

La justicia es un pobre gendarme raquítico, cojo, apoyado en muletas, que anda despacio entre el polvo de la carretera, mientras á lo lejos, corriendo á cien kilómetros por hora, el automóvil gris, el rápido de 35 caballos, lleva á los bandidos hacia la libertad.

¿La justicia coja llegará un día á prenderlos? Quién sabe! Todo llega. Sin embargo, no ha encontrado todavía la "Gioconda". Y podría suceder que ya no la buscaran más.

Luis Claudio

EL DESTROYER "VIXEN" AVERIADO

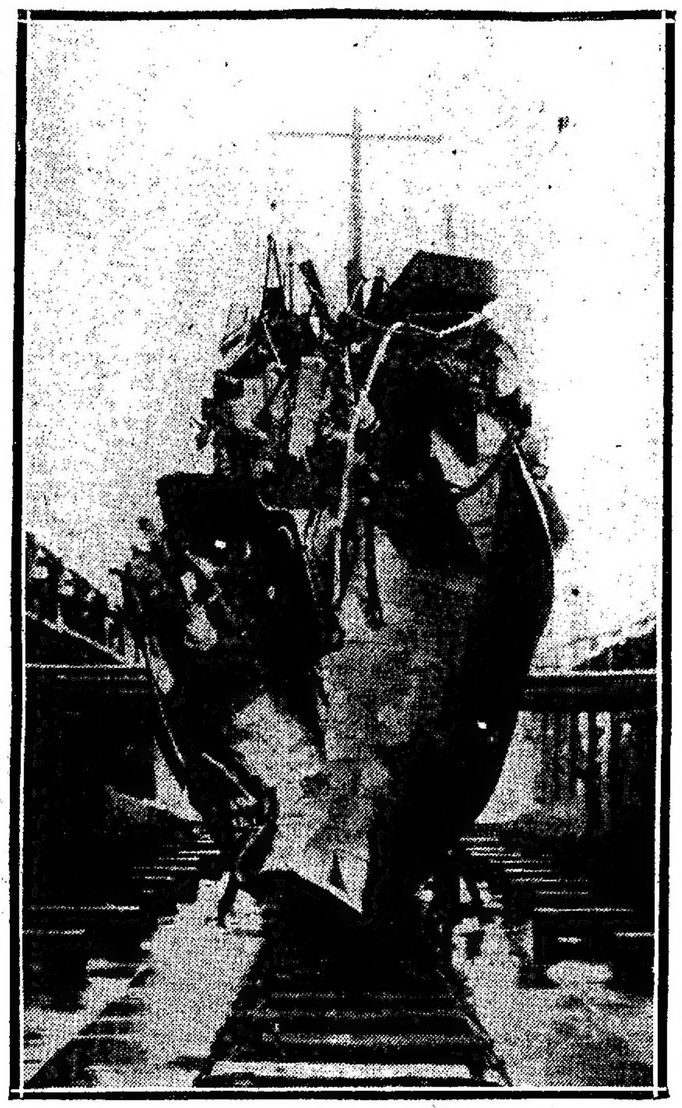

LAS AVERIAS SUFRIDAS POR EL DESTROYER BRITANICO "VIXEN"

Nuestro grabado representa el estado en que quedó el destroyer "Vixen", de la marina británica, después de una colisión en el río Tyne. Pasado el accidente, el buque fué remolcado hasta Wallsend, donde se le puso en seco en uno de los diques de carena.

Para efectuar las reparaciones se le cortó toda la parte de proa que se hallaba averiada, y en el notable tiempo de 20 días—según nos informa el "Shipbuilding and Shipping Record"—se encontraba terminada la obra de reconstrucción.

Llama verdaderamente la atención de los profesionales, el breve plazo de la reparación, que por la clase de material y mano de obra muy especiales, requiere, en general, mucho mayor tiempo.

NOTAS DE LA GUERRA

OPERACIONES IMPORTANTES

La ocupación de Ras-Makabes y Bu-Kamech

(De un corresponsal especial)

Trípoli, 19 de Abril de 1912.

En vista de la absoluta prohibición, por parte de este comando, á los representantes de la prensa de presenciar las operaciones de guerra, todas las noticias dadas hasta hoy, sólo tienen un carácter de verdad muy relativo.

El objeto de la operación era la de ocupar un punto de la costa entre Zuara y la frontera tunecina, conveniente para ocupar el camino de las caravanas que van de Ben-Gardane á Zuara, á lo largo de la costa y con el propósito de formar, también, con el tiempo, una estación de torpederos capaces de impedir el contrabando por mar. El punto elegido para obtener el indicado fin, fué la península de Makabes, y, sobre la costa, el fuerte de Bu-Kamech.

La preparación de la ocupación fué arreglada de común acuerdo entre el comandante del cuerpo de ocupación en Trípoli y el comando militar marítimo. Conformes en el concepto, en los medios y en la obra, dada la importancia y la dificultad técnica de la operación verdaderamente grande, la empresa fué sometida al gobierno, que la aprobó, proporcionando los medios para realizarla.

El concepto de la operación fué el de efectuar una fuerte demostración en Zuara, actuando, por lo tanto, el efectivo sobre la península de Ras-Makabes.

Fueron designadas para ejecutar la demostración, las naves "Carlo Alberto" y "Marco Polo", los cruceros auxiliares "Città di Catania" y "Città di Siracusa"; las torpederas y los trasportes "Sannio", "Toscana" y "Hércules", llevando á bordo dos batallones de granaderos, que debían simular el desembarco. Para realizar éste, se emplearon los buques "Ré Umberto" (nave almirante), "Sardegna", "Sicilia", "Agordat" y "Tride"; los contratorpederos y torpederos de alta mar "Cigno", "Canopo", "Ello", "Espero", "Airone", "Ardea" y, además el "Ercole", con pontones y los trasportes "Bulgaria", "Verona", "Lazio", "Europa", "Valparaiso", "Cavour", "Ré Umberto", "Washington", llevando á bordo las tropas destinadas al desembarco. Había, además, en Trípoli, tropas listas para cualquiera eventualidad.

El comando de la escuadra estaba confiado al vicealmirante Borea. El comando de las tropas de operaciones al teniente general Garioni.

—

La demostración se inició en la tarde del 8 de Abril y el 9, por la mañana, los buques mencionados se presentaron delante de Zuara, empezando el bombardeo.

Para el desembarco efectivo, el convoy partió de Augusta en la noche del 6 al 7, y el 9 de Abril, á las 4, se reunió en alta mar, á 19 millas al Norte de Zuara, con las naves "Agordat" y "Tride", provenientes de Trípoli, con la torpedera de alta mar "Canopo" salida de Trípoli con anterioridad, á las órdenes del comandante Cacace, para realizar una exploración por las costas, en la noche del 8 al 9, sobre la que hablaré más adelante.

Desde las 4.30, la nave almirante "Umberto", dió las órdenes y trasmitió á las tropas la siguiente orden del teniente general Garioni:

"La operación hoy brillantemente iniciada por la marina, espera de las tropas de tierra su cumplimiento.

"Que ella sea igual á la expectativa de todo el país—firmado Garioni".

En seguida, el convoy se volvió á poner en marcha para acercarse al punto de desembarco hasta donde el fondo lo permitiera.

Así adelantaba con luces apagadas á cinco millas de velocidad hasta las 10.30, hora en que el convoy se había acercado á unas seis millas de tierra y empezaron las operaciones de desembarco.

Preparados en la noche, un batallón de marineros, una batería de desembarco y una compañía de ingenieros, debían adelantarse sobre vapores hacia la península de modo que pudieran desembarcar al amanecer.

La nave "Agordat", al mando del capitán de fragata, conde Albamonte, el cazatorpedero "Espero" y las torpederas de alta mar, "Otrone" y "Cigno", tenían la orden de escoltar las embarcaciones, tratando de avanzar lo más posible hacia la costa para proteger el desembarco.

Durante la noche, estando las luces apagadas, la peligrosa empresa se efectuó y la navegación, á pesar de la enorme dificultad causada por los mapas hidrográficos poco exactos y no existiendo planos detallados de la intrincada zona, prosiguió sin ningún inconveniente.

El batallón marineros, á las órdenes del comandante Candeo, saludado con elevadas palabras por el almirante Borea, al grito de ¡Viva el rey! dejó á las 3 el buque y á las 5.15, sin resistencia, puso pie en tierra con la batería de desembarco y la compañía de ingenieros, y eligiendo en seguida una primera posición frente al Este, se atrincheró.

En los alrededores no se veía nada. Un sólo árabe huyó hacia Sidi-Said, apareciendo completamente desiertas la península y la costa.

A las 8, los tropas empezaban á llegar: al principio, partes del 28 batallón de bersaglieri y una compañía de los áscaros del 6o. batallón eritreo. Después, el mayor general Lequio quien asumió la dirección de las operaciones; más tarde el teniente coronel San Marzano para la artillería y el mayor Gasca para los ingenieros; en seguida otros bersaglieri, partes del 60 de infantería con el propio comandante, coronel Cavacciocchi y una batería de montaña.

La compañía de ingenieros, mientras tanto, echaba rápidamente pequeños pontones y á las 11 el desembarco quedó arreglado.

Toda la península fué ocupada; las trincheras fueron emplazadas lo más adelante posible, con objeto de tener unos seis kilómetros de terreno seguro desde el punto primitivo de desembarco y se empezaron á efectuar pequeños campamentos. Pero, luego, á causa de un fuerte viento que de improviso se levantó, el mar se embraveció, haciendo muy difíciles las operaciones, de manera que también por ser de noche, el desembarco fué suspendido.

LA OCUPACION DE BU-KAMECH

11 de Abril.

Establecida la base en tierra, que daba por ocupar el fuerte de Bu-Kamech. La dificultad grave que se presentaba á la realización de esta ocupación, prescindiendo del peligro de la defensa activa, era la entrada en la bahía, hasta aquí no explorada.

Para conocerla de manera de poder guiar un convoy de embarcaciones, el comandante Cacace realizó en la noche del 8 al 9 de Abril, una atrevida exploración.

Llegado con el "Canopo", á la tarde, en las cercanías de Ras Mukabes, con un marinero que conocía el árabe, dejó la torpedera vestido de árabe, y en un bote penetró en la bahía hasta la pequeña ensenada que se halla bajo el fuerte de Bu-Kamech. Así pudo verificar que era muy difícil atravesar el canal, á causa del poco fondo que detiene también las embarcaciones de menor calado, y penetrando en la bahía, alcanzó la orilla bajo el fuerte, pero aquí, oyendo voces en éste y viendo luces, tuvo que alejarse hasta que, empezando á amanecer se vió obligado á volver hacia el "Canopo".

Por esta ruta, reconocida por el comandante Cacace, fué de noche embarcada y enviada al fuerte la segunda compañía de áscaros á las órdenes del capitán Bianchi, un pelotón de marineros con el teniente de navío Carniglia, un pelotón de mineros del cuerpo de ingeniería y uno de las guardias de finanza con el teniente Carubba.

Entre continuas dificultades y detenciones el convoy adelantó lentamente, de suerte que, hacia las 10, llegó á la altura del fuerte, lo pasó en unos 500 metros para poder apoyarse y á las 10.40 puso pie en tierra.

La acción que se desarrolló en este momento, fué verdaderamente bella y emocionante. La compañía de áscaros, los marineros y los mineros se desplegaron en cadena, frente al fuerte y avanzaron, mientras se hacían marchar patrullas sobre la gran duna que domina el fuerte á unos ochocientos metros al Sud.

Llegada á 300 metros del fuerte, la compañía se detuvo y otra, á carrera rápida, se acercó al fuerte, le rodeó y en seguida intentó entrar en él.

Estando cerrada la puerta, se escalaron las paredes. A las 11.5, un cabo de los áscaros penetró en el fuerte, inmediatamente seguido por otros.

La puerta fué abierta y la compañía, entró rápidamente. A las 11.20 sobre el torreón al Sudoeste del fuerte fué enarbolada la bandera, saludada por las tropas que desde la península seguían con ansia esta operación.

En el fuerte reinaba profundo silencio; no había en él, más que un pollo, un gallo y un perro y además una banderola turca con la inscripción "1a. compañía".

Ni sombra de enemigo, sólo algún pastor con pocas vacas se paseaba por las dunas.

Mientras tanto, en la península las tropas continuaban, en la operación del desembarco de los materiales, con el sistema de las trincheras, de los pontones y de los campamentos; pero el mar bravío hacía las operaciones algo difíciles.

El teniente general Garioni, que había bajado á tierra, presenció las operaciones, deseoso de asistir á la ocupación de Bu-Kamech

La tarde y la noche pasaron tranquilas.

Al amanecer del 12, grupos de árabes se presentaron para obstaculizar con disparos de fusil el ya difícil transporte de los víveres. Con algunos cañonazos fueron dispersos detrás de las dunas.

Mientras tanto, el mar había calmado y se volvió á reanudar febrilmente la tarea del desembarco. En tierra, las tropas formaron dos grupos, uno en las trincheras á las órdenes del general Lequio, y otro en el desembarco á las órdenes del coronel Cavaciocchi. Fueron instalados dos pontones y bajo la dirección del comandante Cacace y del mayor Grazioli, jefe del estado mayor de la expedición, continuó el trabajo de desembarco.

A las 11, provenientes del Este, se señalaron los dirigibles. Avanzaban majestuosos hasta sobre Bu-Kamech, desde donde los áscaros del fuerte los saludaron con ¡hurrahs! que se oían por toda la península. En seguida el "P-2", giró sobre la península y dejó caer una tarjeta á doscientos metros del general Garioni. El aviso anunciaba que no había gruesos núcleos de enemigos en los alrededores de Bu-Kamech. De allí, los dirigibles volvieron á emprender la marcha á Trípoli.

Pero, durante todo el día continuaron los disparos de cañón contra grupos de árabes que se mostraban sobre las dunas y molestaban los trabajos que se hacían para preparar una comunicación rápida directa entre la península y el fuerte.

Era ésta una tarea muy difícil por la escasez de agua en la bahía, debiendo hasta las embarcaciones más pequeñas detenerse á más de doscientos metros de la costa, sin contar que en medio de la bahía los puntos que las embarcaciones tocan, son innumerables, pues la sección del canal no es rectilínea sino quebrada.

El día 13, se levantó un fuertísimo ventarrón. El general Garioni, aprovechando la circunstancia, hizo realizar al batallón de áscaros una excursión desde las trincheras, costeando la bahía debajo de Sidi Said, hasta el fuerte de Bu-Kamech.

El batallón partió á las 11, y sin obstáculos llegó cerca del fuerte. Llegado allí, por sorpresa, empeñó en seguida un vivo combate

BOLETIN TELEGRAFICO DEL EXTERIOR, DE LAS PROVINCIAS Y TERRITORIOS

VIA COLON

UN VASTO PLAN FERROVIARIO

El dominio de una línea internacional

LONDRES, Junio 15—Personas autorizadas de este mercado financiero, al interpretar la demanda considerable de ciertos tipos de acciones ferroviarias en estos últimos tiempos, opinan que las importantes y persistentes compras de acciones del Central Paraguayo, Nordeste Argentino, y Entre Ríos, han sido hechas por cuenta de la compañía del ferrocarril del Brasil, con objeto de obtener virtualmente la dirección de la red combinada que representan las líneas de dichas compañías.

EL COMERCIO NORTEAMERICANO EN LA ARGENTINA

La competencia europea

NUEVA YORK, Junio 15 — La asociación nacional de manufactureros organizó una exposición de tejidos de algodón, lana y seda, así como de cortinas y de otras mercaderías importadas en la Argentina de diferentes países europeos.

La colección de esas mercaderías, organizada por el cónsul norteamericano en Buenos Aires, Mr. Bartleman, por orden del departamento de Estado, tiene por objeto familiarizar á los industriales norteamericanos con las necesidades de la Argentina y el gusto de sus habitantes. Se espera ponerlos así en condiciones de competir con sus rivales europeos en ese mercado.

INFORMACIONES COMERCIALES

MERCADO FINANCIERO LONDINENSE

LONDRES, Junio 15 — En este mercado monetario hubo activa demanda. La tasa particular del descuento se mantuvo firme.

En el Stock Exchange fueron reducidas las operaciones.

Los ferrocarriles británicos estuvieron sostenidos. Los argentinos se mantuvieron firmes.

CEREALES ARGENTINOS EN LIVERPOOL

LONDRES, Junio 15 — Durante la semana que termina, el trigo argentino se cotizó en Londres, entre 7 chelines 8 peniques y 7 chelines 10 y 1/2 peniques las cien libras.

El lino argentino se cotizó de 62 chelines á 61 chelines 6 peniques las cien libras.

MERCADO DE SEBO ARGENTINO

LONDRES, Junio 15 — El sebo vacuno de frigorífico procedente de la República Argentina se ha cotizado en este mercado, durante la semana, pasado entre 23 chelines y 24 chelines y 6 peniques, las 112 libras inglesas.

Se vendieron al contado 300 toneladas, las remesas fueron 500 toneladas.

PRECIOS Y COTIZACIONES

CEDULAS ARGENTINAS

AMBERES, Junio 15—La cédula argentina se cotizó á 4'40

TITULOS ARGENTINOS

LONDRES, Junio 15—Los títulos del empréstito argentino de 5 por ciento de 1909, se cotizaron á 102 1/4 por ciento; los de 5 por ciento de 1881, á 104; los de 5 por ciento de 1900, á 87 1/2; los de 5 por ciento de 1886, á 104 3/4; los de 5 por ciento de 1st, á 103 1/4; los de 4 por ciento de 1897, ex cupón, á 86; los de 4 1/2 por ciento de 1889, ex cupón, á 93 1/2; los de 4 por ciento de 1900, ex cupón, á 86 1/4

La conversión de cédulas provinciales de 3 y 3 1/2 por ciento se hizo hoy á 71 7/8

DESCUENTOS

LONDRES, Junio 15—Las operaciones de descuentos se realizaron á 2 15/16 por ciento.

EMPRESTITO ARGENTINO

NUEVA YORK, Junio 15—Los títulos de 5 o/o del empréstito argentino de 1909 se cotizaron en esta Bolsa al tipo de 90.

FERROCARRILES ARGENTINOS

LONDRES, Junio 15 — Las acciones ordinarias del ferrocarril del Sud cerraron á 124 1/2.

Ferrocarril Oeste de Buenos Aires—Se cotizaron á 129 1/2.

Ferrocarril Central Argentino—Acciones ordinarias, á 107 3/4.

Acciones deferidas, á 108 1/2.

Ferrocarril Buenos Aires al Pacífico—Acciones ordinarias, á 94 1/2 por ciento.

Ferrocarril Gran Oeste Argentino—Acciones ordinarias, á 103 por ciento.

Ferrocarril Nordeste Argentino—Acciones ordinarias á 59 3/4.

Ferrocarril Córdoba y Rosario — Acciones preferidas de 6 por ciento, se cotizaron á 111 por ciento.

Las acciones de segunda preferencia se vendieron á 71 1/2.

Ferrocarril Central Córdoba — Los debentures de 5 por ciento se cotizaron á 86.

Ferrocarril de Entre Ríos—Acciones preferidas de 5 por ciento á 102 1/2 por ciento.

Las acciones ordinarias, á 83 por ciento.

Acciones de segunda preferencia, se cotizaron á 77 1/2 por ciento.

FERROCARRILES URUGUAYOS

LONDRES, Junio 15 — Las acciones del ferrocarril Central del Uruguay, extensión Este, fueron cotizadas á 9 1/4 libras esterlinas, sin dividendo.

Las de la extensión Norte se cotizaron á 8 5/8 libras esterlinas.

FERROCARRILES PARAGUAYOS

LONDRES, Junio 15 — Las acciones debentures de 6 por ciento del ferrocarril del Paraguay, se cotizaron á 57 3/4 libras esterlinas.

Las acciones ordinarias se cotizaron á 4 libras esterlinas.

TRANVIA ANGLO-ARGENTINO

LONDRES, Junio 15 — Las acciones del tranvía Anglo-Argentino se cotizan en esta Bolsa á 5 9/32.

ACCIONES DE RIO TINTO

LONDRES, Junio 15 — Las acciones de las minas de Río Tinto, de 10 libras esterlinas, se cotizaron hoy al tipo de 81 5/8.

PARIS, Junio 15—Las acciones de las minas de Río Tinto, de 10 libras esterlinas, se cotizaron hoy al tipo de 2.060 francos.

MERCADO DEL CAPITAL

BERLIN, Junio 15 — La tasa oficial se efectuó á 4 1/2 por ciento.

El descuento particular se efectuó á 4 por ciento.

LONDRES, Junio 15—La tasa oficial del descuento en el Banco de Inglaterra es de 3 por ciento.

El descuento particular se efectuó al tipo de 2 7/8 por ciento.

PARIS, Junio 15—El descuento bancario se efectuó al tipo de 3 o/o.

El descuento particular se efectuó á 2 3/4 por ciento.

MERCADO DE CAMBIOS

BERLIN, Junio 15—Los cambios sobre Londres se cotizaron á 20.45 marcos la libra esterlina.

GENOVA, Junio 15 — El cambio sobre París se efectuó á 101.10 liras las 100 francos.

Sobre Berlín, á 124.80 liras los 100 marcos.

Sobre Londres, á 25.51 liras la libra esterlina

NUEVA ORK, Junio 15—Los cambios sobre Londres se efectuaron al tipo de 4.87.25 dollars la libra esterlina

A 60 días, á 4.84.50 cents la libra esterlina.

A 90 días, á 4.83.25 cents los 100 marcos.

Sobre París, á 5.18.125 francos el dollar.

A 90 días, á 4.21.875 francos el dollar.

Sobre Berlín, á 95.31.25 cents los 4 marcos.

A 90 días, á 94.25 cents los 4 marcos.

PARIS, Junio 15—Los cambios sobre Londres se efectuaron á razón de 25.24 francos la libra esterlina.

CONSOLIDADOS ALEMANES

BERLIN, Junio 15—Los consolidados alemanes de 3 1/2 por ciento se cotizaron á 81.50 por ciento.

Los consolidados de 3 por ciento se cotizaron á 80.10 por ciento.

CONSOLIDADOS BRITANICOS

LONDRES, Junio 15—Los consolidados británicos de 2 1/2 por ciento se cotizaron á 76 3/8 por ciento al contado.

A plazos, á 76 1/2

RENTA FRANCESA

PARIS, Junio 15—Los títulos de renta francesa se cotizaron á 93.77.50

RENTA ITALIANA

GENOVA, Junio 15—Los títulos de la renta Italiana de 3 1/2 por ciento se cotizaron á 65.45.

TITULOS URUGUAYOS

LONDRES, Junio 15—Los títulos de la deuda consolidada se cotizaron en esta plaza á 76 1/2 1/2.

MONTEVIDEO, Junio 15 — Las acciones del Banco Popular se cotizaron para fin de mes, á 145; los títulos I. á 98.20; los J. al contado, á 98; los K. al contado, á 98, y para fin de mes, á 97.70; los L. al contado, á 97.90, y para fin de mes, á 98.2%; los P. á 98.5%; los H. á 98; los E. á 97.50. Las acciones hipotecarias se cotizaron, para fin de mes, á 121.50; los certificados amortizables, para fin de mes, á 44; los de la deuda consolidada, al contado, á 76.40, y para fin de mes, á 76.50 y para fin de Julio, á 77.

MERCADO DE CEREALES

TRIGO

NUEVA YORK, Junio 15 — En este mercado de cereales se obtuvieron los siguientes precios:

El trigo para Julio se cotizó á 1 dollar 12 5/8, cents el bushel.

Para Septiembre, á un dollar 9 1/4 cents el bushel.

Para Diciembre, á 1 dollar 8 3/4 cents el bushel

En el mercado de trigo disponible los precios fueron los siguientes:

El número 1, de primavera, del Norte, á 1 dollar 25 cents el bushel.

El número 2, rojo, puesto á bordo, á 1 dollar 17 cents el bushel.

El número 1, de Manitoba, á 1 dollar 16 1/4 cents el bushel.

CHICAGO, Junio 15 — Las cotizaciones de trigo en este mercado de cereales fueron las siguientes:

Para Julio, á 1 dollar 5 5/8 cents el bushel.

Para Septiembre, á 1 dollar 5 5/8 cents el bushel.

Para Diciembre, á 1 dollar 4 3/4 cents el bushel.

PARIS, Junio 15 — El trigo se cotizó para Julio y Agosto, á 1 dollar 30 3/4 cents el bushel.

BERLIN, Junio 15 — El trigo para Julio se cotizó á 1 dollar 40 cents el bushel

HAMBURGO, Junio 15 — El trigo argentino para Junio se ha vendido en este mercado á 107.50 marcos la tonelada

BUDAPEST, Junio 15 — En este mercado se ha cotizado hoy el trigo para Octubre, á razón de 1 dollar 25 1/4 cents.

LIVERPOOL, Junio 15—En este mercado de cereales el trigo se cotizó á los siguientes precios:

El trigo para entregar en Julio se cotizó á 7 chelines 8 3/4 peniques las 100 libras.

Para Octubre, á 7 chelines 6 1/8 peniques las 100 libras.

Para Diciembre, á 7 chelines 5 3/4 peniques las 100 libras.

El trigo del Río de la Plata se cotizó á 7 chelines 9 peniques las 100 libras.

El trigo australiano se vendió á 8 chelines 2 peniques las 100 libras.

El trigo número 2 del Norte, á 7 chelines 10 1/2 peniques.

El trigo de Manitoba, á 8 chelines 3 1/4 peniques.

El número 2 del Oeste, á 8 chelines 3 1/4 peniques las 100 libras.

MAIZ

HAMBURGO, Junio 15 — El maíz se ha cotizado en este mercado á 111 marcos la tonelada.

NUEVA YORK, Junio 15 — El maíz en este mercado se cotizó á 84 1/2 cents el bushel para Julio y para Septiembre, á 81 3/4 cents el bushel

Para Diciembre, á 81 3/4 cents el bushel.

CHICAGO, Junio 15 — El maíz se cotizó en este mercado á los siguientes precios:

Para Julio, á 72 5/8 cents el bushel

Para Septiembre, á 71 3/8 cents el bushel

Para Diciembre, á 62 1/4 cents el bushel.

LIVERPOOL, Junio 15—Se cotizó el maíz en este mercado á los siguientes precios:

El maíz tipo mezcla de los Estados Unidos, á 5 chelines 2 5/8 peniques las 100 libras, para Julio.

Para Septiembre, á 4 chelines 11 1/2 peniques.

El maíz nuevo del Río de la Plata, á 6 chelines 6 peniques las 100 libras.

SEMILLA DE LINO

HAMBURGO, Junio 15—La semilla de lino del Río de la Plata se ha cotizado en este mercado á razón de 315 marcos la tonelada para Junio y Julio.

AVENA

NUEVA YORK, Junio 15—Los precios de la avena fueron los siguientes:

La número 2, blanca, nueva, se cotizó á 61 cents, la Standard, á 60 1/2 cents.

CHICAGO, Junio 15—Los precios de la avena fueron los siguientes:

Para Julio, á 39 1/4 cents el bushel.

Para Octubre, á 41 1/4 cents el bushel.

MERCADO DE CARNES

LONDRES, Junio 15—Las carnes congeladas de ovejas se vendieron á 2 chelines 3 1/2 peniques por stone de 8 libras.

La carne vacuna congelada se vendió á 2 chelines 10 peniques por stone de 8 libras.

Los cuartos delanteros, á 2 chelines 2 peniques al contado por stone de 8 libras.

La carne vacuna sin congelar se cotizó á 3 chelines 2 peniques por stone.

Los cuartos delanteros se vendieron á 2 chelines 6 peniques.

En las últimas 24 horas entraron en el mercado 4.600 quartos de carne vacuna chilena.

Nota: El stone equivale á tres kilogramos 175 gramos.

MERCADO DE MANTECA

LONDRES, Junio 15 — La manteca argentina se cotizó de 106 á 108 chelines.

La manteca de York se cotiza á 96 chelines

MERCADO DE CUEROS

HAMBURGO, Junio 15 —Los cueros secos de Buenos Aires, se cotizaron en este mercado de 112 á 114 marcos los 50 kilogramos.

Los cueros salados, de saladero, se vendieron de 71 á 72 marcos los 50 kilogramos

Los cueros salados de matadero, se cotizaron de 55 á 66 marcos los 50 kilogramos.

MERCADO DE LANAS

HAVRE, Junio 15—Las lanas peinadas del Río de la Plata se vendieron á 168 francos los 100 kilogramos, al contado; para Julio, á 172 francos; para Septiembre, á 173.50 francos, y para Diciembre, á 174 francos.

ROUBAIX (Tourcoing), Junio 15 — La lana peinada de los puertos del Río de la Plata se cotizó á 5.75 francos al contado por kilogramo; para Julio, á 5.72.50 francos el kilogramo; para Septiembre, á 5.70 francos, y para Diciembre, á 5.67.50 francos.

AMBERES, Junio 15 — La lana argentina, peinada, se cotizó á 5.75 francos el kilogramo, al contado; para Julio, á 5.70 francos; para Septiembre, á 5.67.50 francos, y para Diciembre, á 5.62.50 francos.

MERCADO DE ALGODON

LIVERPOOL, Junio 15—El algodón se cotizó ayer en este mercado á los siguientes precios:

El producto Midling, de entrega inmediata, se vendió á 6.75 peniques; para Julio y Agosto, á 6.54 peniques; para Octubre y Noviembre, á 6.40 peniques; para Diciembre y Enero de 1913, á 6.38 peniques la libra.

En las últimas 24 horas se vendieron 8.000 pacas de algodón.

NUEVA YORK, Junio 15 -Los precios del algodón en este mercado fueron ayer los siguientes:

Para Junio, á 11.37 cents la libra.

Para Julio, á 11.43 cents la libra.

Para Agosto, á 11.54 cents la libra.

Para Diciembre, á 11.57 cents la libra.

Para Octubre, á 11.66 cents la libra.

Para Diciembre, á 11.77 cents la libra.

MERCADO DE METALES

ORO, PLATA, COBRE Y ESTAÑO

NUEVA YORK, Junio 15—La plata en barras se vendió á 61 1/8 cents la libra

El cobre se vendió á 16.75 cents la libra.

El cobre electrolítico fué ofrecido á 17 3/4 cents la libra. La demanda se hizo al tipo de 17 5/8 cents la libra.

El estaño se vendió á 48.25 cents las 100 libras.

LONDRES, Junio 15 — La plata en barras se vendió á 28 1/8 peniques.

El cobre estuvo á 78 libras 2 chelines 6 peniques la tonelada

A 90 días, se vendió á 78 libras 15 chelines la tonelada.

El estaño se cotizó á 204 libras la tonelada

A 90 días, á 195 libras 15 chelines la tonelada.

LONDRES, Junio 15 -El oro en barras se cotizó á 77 chelines 9 peniques la onza.

MERCADO DE QUEBRACHO

HAMBURGO, Junio 15—Los colihues de quebracho se cotizaron de 82 á 83 marcos los 1.000 kilogramos.

El extracto de quebracho se vende al precio de 29 á 30 marcos los 100 kilogramos.

CAMBIO EN MADRID

MADRID, Junio 15—El agio sobre el oro ha sido de 5 40 por ciento en este mercado.

CAMBIO EN LISBOA

LISBOA, Junio 15 - El agio sobre el oro fué de 11.50 por ciento en esta capital

LA GUERRA ENTRE ITALIA Y TURQUIA

ECOS DE LOS ULTIMOS COMBATES

INFORMACIONES DE LA PRENSA

Situación invariada en el mar Egeo

ASCENSO DEL GENERAL REISOL

INFORMACIONES DE ORIGEN ITALIANO

ROMA, Junio 15 — Comunican de Homs á "Il Messaggero" que la mayor parte de los militares heridos en el combate que tuvo lugar el martes pasado en Lebda mejoran rápidamente.

Se añade que entre los que cayeron en dicho combate figura el teniente coronel Gozzani, natural de Apulias.

Según los informes trasmitidos al comando general por los espías indígenas, en la batalla citada los musulmanes tuvieron cerca de 1.500 bajas, habiendo los expedicionarios inhumado más de quinientos cadáveres enemigos.

ROMA, Junio 15—Telegrafian de Tripoli que el capitán De Novellis, nuevo comandante de la sección de voladores militares, efectuó ayer y hoy amplios reconocimientos aéreos, llegando hasta los campamentos enemigos y comprobando que la situación de las tropas musulmanas permanece invariada.

En el mismo telegrama se comunica que por iniciativa del comando superior de la expedición se iniciaron los estudios para prolongar hasta Zanzur, la vía férrea Decauville que pone en comunicación á Gargaresch con Tripoli, con objeto de asegurar la mayor rapidez de contacto entre las nuevas posiciones avanzadas italianas con el grueso de las tropas expedicionarias.

ROMA, Junio 15—Dan cuenta de Mesrata que ayer por la noche un fuerte grupo de beduinos atacó las trincheras orientales de Macabez, siendo rechazado después de breve tiroteo.

Los beligerantes que defendían aquellas líneas, efectuando poco después un reconocimiento en la zona inmediata, recogieron 15 cadáveres enemigos; detalle que comprueba las pérdidas sufridas por los enemigos.

Se añade que el voluador militar Sacerdote, en un amplio reconocimiento aéreo efectuado esta mañana, pudo cerciorarse de que los turcos-árabes reconcentrados en aquel distrito continúan ocupando sus antiguas posiciones, habiendo tan solo dislocado algunos kilómetros más al este sus líneas avanzadas hacia Zanzur.

ROMA, Junio 15 — Comunican de Tripoli que las tropas italianas reconcentradas en Zanzur, ejercen una severa vigilancia sobre el oasis situado en dicha zona, realizando frecuentes reconocimientos en el interior y en las inmediaciones.

La población local, que en los primeros días, sucesivos al combate, se había mantenido en actitud descontentadiza, está reanudando actualmente sus faenas agrícolas, no exteriorizando hostilidad alguna hacia los expedicionarios.

ROMA, Junio 15—Dan cuenta de Derna que la situación de aquella isla permanece invariada; los isleños continúan en su actitud cordial hacia los italianos.

Estando casi terminados los trabajos para la reparación del cable submarino que pone en comunicación dicha isla con la de Creta, se anuncia que en breve se dictará el decreto autorizando la línea telegráfica de referencia á prestar servicio público.

ROMA, Junio 15—Los diarios vespertinos publican un comunicado de una agencia oficiosa de esta capital, en el que se desmiente en términos enérgicos las noticias de fuente turca, circuladas en estos días, respecto de pretendidas atrocidades que los italianos habrían perpetrado en Homs y Zanzur, matando mujeres y niños y torturando prisioneros de guerra. Dice la nota que es absolutamente ridículo el hecho de que los turcos quieran difamar á los italianos, acusándolos de emplear sistemas bárbaros en la guerra.

ROMA, Junio 15 — "Il Giornale d'Italia" publica un telegrama de su enviado especial en Trípoli, quien refiere que un espía indígena informó al comandante general que en el campo musulmán de Suani-ben-Aden reina el mayor desaliento con motivo de las nuevas derrotas sufridas por los turco-árabes en los últimos combates.

El mismo espía que en una reunión celebrada en dicho campamento por los jefes de las mehallas indígenas, se resolvió hacer un llamamiento á todos los árabes aptos para las armas, á fin de intentar un nuevo esfuerzo decisivo para desalojar á los italianos de las posiciones ocupadas.

Parece, sin embargo, agrega el diario citado que el llamamiento no tendrá gran efecto, pues los indígenas están ya cansados de la inutilidad de sus anteriores tentativas, como lo demuestra el hecho de que los sobrevivientes de las mehallas procedentes de la región de Garias quieren regresar á sus hogares, cansados de los sacrificios estériles que los impone su situación de beligerantes.

ROMA, Junio 15 — Anuncian de Trípoli que durante el combate de Zanzur, un áscaro eritreo, habiendo visto caer en medio de un grupo de enemigos á un suboficial de caballería, gravemente herido, se lanzó en su socorro y después de haber peleado valerosamente contra los musulmanes, logró recoger al suboficial y trasladarlo á lugar seguro, á pesar de haber él mismo sufrido dos heridas de cierta gravedad.

Se confirma que los heridos en el mismo combate mejoran rápidamente agregándose que entre los militares que cayeron en la sangrienta jornada figura el sargento Linparini Rossi.

EN ITALIA

ROMA, Junio 15 — Informan de Catania que llegó esta mañana á ese puerto el buque-hospital "Regina Margarita", llevando un centenar de militares que cayeron heridos en los combates realizados últimamente en Zanzur y Lebda.

El numeroso público que presenciaba su desembarco, tributóles una afectuosa manifestación de simpatía y los mayores agasajos.

ROMA, Junio 15 — Telegramas de Génova, Nápoles, Brindis y Ancona, refieren que llegaron también hoy á dicho puerto varios centenares de italianos expulsados de Turquía, los que fueron objeto de entusiastas recepciones y agasajos.

ROMA, Junio 15 — Telegrafian de Brindis que las autoridades marítimas de aquella ciudad secuestraron un aeroplano dirigido á Atenas, á raíz de fundadas sospechas de que el aparato de referencia estuviera destinado á Turquía.

El mecánico Dassel, que iba á cargo del aeroplano, no fué molestado, pudiendo seguir su viaje para la capital griega.

ROMA, Junio 15—"La Vita" anuncia que es esperado en Roma el vicealmirante Marcelo Amero d'Asto, segundo comandante de la escuadra de operaciones en el mar Egeo.

Amero d'Asto dejó celebrar una conferencia con el ministro de Marina y con el presidente del consejo.

ROMA, Junio 15 — Casi todos los diarios de la península comentan en términos complacidos la distinción otorgada al general de brigada Ezio Reisoli, comandante de la guarnición de Homs, quien fué ascendido á general de división, por acción de guerra.

Algunos ponen de relieve la brillante actuación del coronel Maggiotto, durante toda la campaña, insinuando que también dicho jefe debería ser ascendido.

EN EL EXTRANJERO

PARIS, Junio 15 — Telegramas recibidos de Constantinopla, que en los círculos militares turcos se prevé que el teatro de la guerra se extenderá en breve á los balkanes.

El gobierno otomano teme un ataque á Flajari y concentra treinta mil hombres en Gallipoli, á 132 millas de Constantinopla.

NUEVA YORK, Junio 15 — Se dice que el gobierno otomano coloca en Londres letras de la tesorería á siete por ciento de interés.

En los círculos financieros se ve en este hecho un indicio de la próxima terminación de la guerra, pues se dice que de otro modo las letras no habrían podido ser colocadas.

WASHINGTON, Junio 15 — La embajada de Italia en esta capital anuncia que era absolutamente falsa la noticia del triunfo de los turcos en Lebda, publicada por varios diarios londinenses.

PARIS, Junio 15 — En el ministerio de Relaciones Exteriores se dice que este gobierno no ha recibido hasta ahora comunicación alguna acerca de la intervención de las potencias en favor de los habitantes de las islas del Mar Egeo ocupadas actualmente por los italianos. Sin embargo, un alto personaje declaró que las potencias estaban decididas á proteger á los isleños contra las posibles represalias de los turcos, pues se teme que éstos hagan sufrir más tarde á los habitantes de las islas, á consecuencia de las simpatías que profesan por los italianos. Cualquiera que sea el desenlace de la guerra, las potencias no abandonarán á los isleños á su suerte.

ESPAÑA

EN EL CONGRESO

Discusión de los presupuestos

LA DIVISION DE LAS CANARIAS

MADRID, Junio 15 — El debate del proyecto relativo á la división de las Canarias en provincias llevó esta tarde á la Cámara de los Diputados mayor número de parlamentarios que en las anteriores sesiones. Poco después de la hora reglamentaria comenzó la sesión, presidida por el conde de Romanones, con asistencia en el banco azul del jefe del gabinete, señor Canalejas, y de los ministros de la Gobernación, señor Barroso; de Instrucción Pública, señor Alba; de Estado, señor García Prieto y de Hacienda, señor Navarro Reverter.

Después de los trámites legales y una vez contestadas algunas interpelaciones relacionadas con asuntos administrativos, continuó el debate del presupuesto del ministerio de Estado, concediéndose el uso de la palabra al jefe de la minoría republicana, señor Azcárate, quien combatió el presupuesto en términos generales y analizó algunas de las partidas, especialmente las relativas á las embajadas.

Consideró que los gastos son excesivos y que algunas de las representaciones en el extranjero tienen más rango que el necesario.

Contestó el jefe del gabinete, quien defendió el presupuesto manifestando que el gobierno se había ajustado á la conducta seguida por los anteriores y á las prácticas de la diplomacia. Defendió la conveniencia de mantener las embajadas existentes y dijo que España se preocupa ahora con interés de la expansión comercial y por consiguiente las representaciones en el extranjero se hacen indispensables. Dijo que por lo que á América se refiere, reconoce la necesidad de robustecer la representación diplomática, especialmente en la Argentina, á la que están vinculados intereses de miles de españoles y con la que la península mantiene muchas relaciones comerciales.

Continuó el debate del referido presupuesto y después de varias votaciones nominales fué aprobado en su totalidad.

Después de esto, el señor Canalejas anunció á la Cámara contestando á una pregunta formulada por un diputado que las negociaciones franco-españolas respecto á Marruecos terminarán en breve satisfactoriamente.

Tratóse á continuación del proyecto de división de las islas Canarias en provincias y tomaron parte en el debate varios diputados, mostrando opiniones divergentes respecto á la conveniencia de llevar á cabo el proyecto.

La discusión duró bastante tiempo é intervino el señor Canalejas, quien manifestó que en este asunto se debían deponer las actitudes originadas por divergencias políticas é ir decididamente hacia la solución del problema que es de suma importancia por la actitud adoptada por algunas de las islas.

Terminó sus manifestaciones anunciando que en breve presentará á la Cámara una fórmula que agradará á todos seguramente.

Concluído el debate y despachados los asuntos de la orden del día se dió por terminada la sesión.

LA EXPOSICION HISPANO-AMERICANA

Disgustos en el comité

MADRID, Junio 15—Comunican de Sevilla que las divergencias entre los miembros del comité de la exposición hispano-americana, persisten, dando motivo á que surjan incidentes, vivamente censurados por la opinión pública.

Esta tarde, durante la sesión celebrada en el Ayuntamiento de aquella ciudad, algunos concejales criticaron enérgicamente la actitud del comité y especialmente la del presidente, que es el alcalde. Entre los republicanos y monárquicos se originó un largo debate, respecto á las resoluciones y trabajos hechos por aquél. Sostuvieron los concejales republicanos la conveniencia de aplazar la exposición.

El alcalde en vista de la oposición de que era objeto, presentó poco después de terminada la sesión, la dimisión de sus cargos de alcalde y de presidente del comité de la exposición.

Ante la persistente actitud de casi todos los concejales y de numerosas personalidades, el alcalde retiró esta tarde ambas dimisiones.

Su actitud ha sido objeto de unánimes elogios.

MADRID, Junio 15—Dicen de Sevilla que esta noche celebró una sesión el comité de la exposición hispano-americana y aprobó las bases para la subasta de construcción de dos edificios que se han de hacer con carácter permanente.

Los vocales del comité se ocuparon de los incidentes ocurridos hoy durante la sesión municipal y adoptaron algunas medidas para evitar que se repitan.

Los diarios interpretando los deseos de la mayoría de la opinión, piden que se abandonen las cuestiones políticas, causa de los constantes disgustos y desavenencias.

CUESTION MARROQUI

Negociaciones franco-españolas

MADRID, Junio 15 — La comisión franco española que entiende en las negociaciones sobre Marruecos ha terminado los asuntos pendientes, excepto el relativo al tránsito de mercaderías por las zonas española y francesa.

El embajador inglés, sir Maurice Bunsen, ha llamado al cónsul inglés en Tánger, para consultarle algunos puntos relacionados con la internacionalización de aquella ciudad.

Afírmase que los trabajos de la comisión franco-española terminarán en la próxima reunión.

En los centros diplomáticos las impresiones son altamente optimistas.

ROBOS CON BICICLETA

UN DETENIDO

BARCELONA, Junio 15—Esta tarde, cuando mayor era la animación en la calle de la Princesa, de esta ciudad, dos ciclistas que marchaban por dicha vía á regular velocidad, arrebataron á un cobrador de una importante casa bancaria, una bolsa, en la que llevaba una considerable suma.

A los gritos que dió el robado, numerosos transeuntes corrieron tras los ciclistas y lograron detener á uno de ellos, que hizo frente á sus perseguidores con un revólver.

Viéndose amenazado por un agente, disparó é hirió á un transeunte; acto continuo, aprovechando la confusión causada, montó en bicicleta, é intentó huir; pero á poco, fué detenido.

La fuerza pública tuvo necesidad de hacer grandes esfuerzos para impedir que la muchedumbre lynchara al ladrón, el cual fué llevado inmediatamente á la cárcel.

En los bolsillos se le hallaron dos revólvers y un puñal.

Mientras la anterior escena se desarrollaba, el otro ciclista logró huir.

Anarquista en libertad

MADRID, Junio 15 Comunican de Oviedo que en la audiencia de aquella ciudad terminó hoy la vista de la causa seguida contra el anarquista Vega, acusado de haber asesinado á su patrón señor Latro.

El jurado en vista de que las pruebas presentadas no han demostrado la intervención del procesado en el crimen, dictaron un veredicto de inculpabilidad, y el tribunal falló, absolviéndolo.

A la salida de la audiencia, numerosos obreros tributaron entusiastas aplausos al tribunal y al anarquista.

Embarcación zozobrada—Salvamento de la tripulación

MADRID, Junio 15—Noticias llegadas de Chafarinas comunican que un vapor francés, vió en las cercanías de la costa á una embarcación de vela, de matrícula valenciana, que se hallaba en inminente peligro de zozobrar.

Después de grandes trabajos logró salvar á los nueve tripulantes que llevaba, los cuales manifestaron que hacía cerca de cuarenta horas que luchaban contra el temporal.

Varios de los náufragos se hallaban totalmente extenuados.

Por el monumento al cabo Noval

MADRID, Junio 15—En el palacio de la marquesa de S'jullache, se celebró esta noche una brillante fiesta, á la que asistieron los reyes, numerosos palatinos y altas personalidades.

Con objeto de recaudar fondos para el monumento del cabo Noval, se puso precio á los billetes de entrada, y se llegó á recaudar la suma de 35.000 pesetas.

El señor Benliure abonó, por su billete, 5.000 pesetas.

La exposición internacional de Madrid

MADRID, Junio 15—Hoy se celebró una reunión á la que asistieron el señor Canalejas, los ministros de la Gobernación, de Fomento y de Instrucción Pública, el alcalde, presidentes de las sociedades y centros mercantiles é industriales, para tratar de la celebración en 1916 de una exposición internacional en esta capital.

Varias personalidades y las entidades comerciales han ofrecido su concurso. El señor Canalejas manifestó en la reunión que el gobierno prestará decidido apoyo á la idea.

Se designó al ministro de Fomento, señor Villanueva, para que en unión de un comité provisional estudie los recursos con que podrán contar.

El calor en Sevilla

MADRID, Junio 15—Comunican de Sevilla que reinan fuertes calores en la provincia.

Hoy, en aquella ciudad, el termómetro marcó cincuenta y ocho grados con seis décimas, al sol.

Durante las horas de la tarde, toda la vida de la ciudad quedó paralizada.

Las nuevas construcciones navales

MADRID, Junio 15 — El gobierno se propone someter en el corriente mes, á la junta de defensa que preside el rey, el proyecto de aprobación de las nuevas construcciones navales.

Una vez aprobado por la junta, se presentará á las Cortes.

Sábese que los republicanos y radicales intentar realizar una campaña de propaganda contra el proyecto.

Regreso del señor Labra

MADRID, Junio 15 — Llegó á esta capital, procedente de Sevilla, el señor Labra, quien fué recibido en la estación por muchos amigos políticos y particulares.

Ha sido felicitadísimo por el éxito obtenido, con motivo de la propaganda por la unión hispano-americana.

Acuerdo de los radicales

MADRID, Junio 15 — Los diputados radicales celebraron hoy una reunión y resolvieron excitar á los elementos del partido, para que reclamen la libertad de la tribuna y la organización de partidos políticos, con elementos afines.

Ratificóse la necesidad de concentrar á los republicanos, ofreciendo en caso necesario, sacrificios de jefatura, para conseguir la unión.

Aquel acuerdo obedece á la actitud de los radicales durante el "meeting" organizado en Barcelona, por los republicanos reformistas.

Vacuna anticolérica—Importante descubrimiento

MADRID, Junio 15—El director del laboratorio municipal, doctor Chicote, después de algunos trabajos ha logrado descubrir una vacuna anticolérica, que según los informes técnicos produce la inmunización.

Trátase de la inyección de un cultivo de vibriones coléricos, muertos en cloroformo.

El informe ha sido comunicado á la Real Academia de Medicina, que estudiará el descubrimiento.

Entre los técnicos el descubrimiento es objeto de estudio.

La ley de emigración—Pedido de reforma

MADRID, Junio 15—Una comisión de navieros barceloneses ha pedido á la comisión del Congreso que estudia la reforma de la ley de emigración, que incluya en el proyecto la constitución de oficinas de información para guiar al emigrante hasta que se encuentre en los países á que se dirige y al mismo tiempo que se procure el fomento de la emigración golondrina, especialmente á la América del Sur.

La comisión del Congreso estudiará estos puntos y otros de interés para los emigrantes.

Copiosa nevada

MADRID, Junio 15—Comunican de Orense que en parte de aquella provincia, cayó una copiosa nevada que ha causado grandes daños á los campos, especialmente á los árboles.

Los agricultores se encuentran consternados por la pérdida de la cosecha.

Tranquilidad en Melilla ...

MADRID, Junio 15—Noticias oficiales llegadas de Melilla indican que reina completa tranquilidad en la zona marroquí.

Las tropas españolas se dedican á trabajos de higienización de los campamentos y poblados españolistas.

FRANCIA

CONSEJO DE MINISTROS

Asuntos tratados

PARIS, Junio 15 — Los miembros del gabinete se reunieron esta mañana en el Palacio del Elíseo y celebraron consejo de ministros, presididos por M. Armand Fallieres.

El presidente del consejo, M. Raymond Poincaré, comunicó á sus colegas que se proseguían en forma satisfactoria las negociaciones franco-españolas, respecto á Marruecos.

Expuso, en seguida, el programa de acción propuesto por el residente de Francia, general Lyautey para la aplicación del protectorado en Marruecos, el que fué aprobado por el consejo.

POR LAS VICTIMAS DEL "VENDEMIAIRE"

PARIS, Junio 15 — Telegrafian de Cherburgo que fué celebrado un solemne servicio religioso por las víctimas de la catástrofe del submarino "Vendemiaire".

Asistían al acto el prefecto marítimo, el vicealmirante Philthert inspector general de torpederos y submarinos, numerosos oficiales de tierra y de mar, diputados y senadores, varios agregados navales de las legaciones y embajadas extranjeras de esta capital, y numerosísimo público.

LA SITUACION EN MARRUECOS

PARIS, Junio 15 — El general Lyautey, residente de Francia en Fez telegrafió al presidente del consejo, M. Poincaré, dándole cuenta de que los notables de varias tribus se presentaron solicitando indulto por su rebelión y ofreciendo la sumisión de las mismas.

Agrega que le visitaron numerosos comerciantes indígenas que se manifestaron deseosos de que se estableciera cuanto antes una línea ferroviaria entre la capital y la costa del Atlántico.

LA CARESTIA DEL PAN EN LA CHAMPAÑA

PARIS, Junio 15 — Telegrafian de Epernay que en esa ciudad y la región circunvecina los panaderos resolvieron aumentar el precio del pan.

Al mismo tiempo anuncian que volverán á elevar el precio de ese artículo, en vista de que se carece de harina.

Agrega que los molineros han agotado las existencias disponibles y no les es posible comprar trigos extranjeros porque la Cámara no ha rebajado el derecho de 7 francos por hectólitro, impuesto á la importación de trigos extranjeros.

Los municipalidades de la región, resolvieron reunirse en Dumery el 23 del corriente, para examinar la situación.

Estos hechos son muy comentados en esta capital.

Próxima reunión de volución

PARIS, Junio 15 — Comunican de Angers que están terminados todos los preparativos para la reunión de volución organizada en aquella ciudad.

Ya acuden numerosos forasteros con el propósito de asistir á las pruebas que comenzarán mañana.

La huelga de inscriptos marítimos

PARIS, Junio 15 — Comunican del Havre que se embarcaron á bordo del vapor "La Provence" los doscientos marineros del Estado enviados de Brest para reemplazar á los tripulantes de dicho trasatlántico que se declararon en huelga.

El vapor "La Provence" zarpó para Nueva York sin que se produjesen incidentes.

PARIS, Junio 15 — El comité nacional de inscriptos marítimos reunió esta tarde y

SERVICIO EXCLUSIVO PARA "LA PRENSA" DE SUS CORRESPONSALES

delegados de la Argentina, Alemania, Francia, Inglaterra é Italia.

Mañana visitarán á Saint Lawrence y el lunes próximo regresarán á Nueva York.

Disturbios obreros

NUEVA YORK, Junio 15 — Ocurrieron anoche nuevos disturbios en Perth Amboy (New Jersey). Los huelguistas atacaron varias fábricas y se produjo un choque, del que resultaron diez muertos y heridos.

ITALIA

EN MONTECITORIO

LA FLOTA AEREA PARA EL EJERCITO

ECOS DE LA SUSCRIPCION NACIONAL

Discursos de los hons. Montu y Spingardi

GRAN ENTUSIASMO

ROMA, Junio 15—En la Cámara de Diputados que estuvo hoy concurridísima, después de las formalidades de estilo, tuvo lugar la conmemoración del senador Ambrosio Doria fallecido ayer en Génova, pronunciando palabras de gran elogio para el extinto el hon. Claudio Carcassi, representante del tercer colegio electoral de aquella ciudad, y los hons. José Marcora y Alfredo Falconi, en nombre de la mesa directiva de la Cámara y del gobierno, respectivamente.

Luego de haber sido tomada en cuenta una recomendación del hon. Ernesto Marsaglia, diputado por San Remo, para que el gobierno insista en pedir la revocación del decreto que prohibe la introducción de flores en Francia desde Marzo hasta Noviembre de cada año, decreto que perjudica una industria muy floreciente en la ribera ligure, se inició la discusión del proyecto de ley, por el que se autoriza al gobierno á hacer uso de las sumas recolectadas á raíz de la subscripción nacional, realizada con objeto de regalar una flota aérea al ejército.

Hizo uso de la palbara el hon. Carlos Montu, quien manifestó que el destino de dichos fondos no debía tan sólo ser la adquisición de un número más ó menos crecido de aeroplanos, sino también el fomentar con amplios medios los estudios teórico-prácticos sobre la volación militar, cuyos progresos y ventajas ilustró brevemente en términos entusiastas.

El orador se manifestó complacido por la valiosa contribución á la suscripción por parte de los italianos residentes en el extranjero y después de haber oportunamente ensalzado la patriótica iniciativa, recomendó al gobierno que en la adquisición de aeroplanos se buscara de favorecer en todo lo posible á la industria italiana. (Aprobaciones, aplausos entusiastas).

Hablaron luego los hons. Quierolo y Cottafavi, quienes se adhirieron por completo á los conceptos vertidos por el orador, levantándose por último el ministro de Guerra, general Spingardi, quien también tributó los mayores elogios á los organizadores de la suscripción, manifestándose altamente complacido por el entusiasmo con que los italianos de todas las clases sociales habían contribuído á ella.

El ministro manifestó la esperanza de que la flota aérea pudiera ser formada con material exclusivamente italiano, pero añadió que era necesario adoptar un tipo único si se quería obtener un resultado práctico de la plausible iniciativa. (Ovaciones).

Puesta á votación, la ley resultó aprobada por gran mayoría de votos, entre estruendosas manifestaciones de entusiasmo por parte de los legisladores y de las tribunas.

Luego, el hon. Stoppato, miembro informante de la comisión que tuvo á su cargo el estudio del proyecto de reforma del código de procedimientos, pronunció un notable discurso en defensa del mismo, después de lo cual, habiendo llegado la hora, se levantó la sesión.

NUEVOS EDIFICIOS UNIVERSITARIOS

Colocación de la piedra fundamental

ROMA, Junio 15 — Esta mañana, con asistencia de los soberanos, de los ministros de Obras Públicas y de Instrucción Pública, hons. Luis Credaro y Luis Sacchi, respectivamente, del hon. Guido Baccelli, del rector de la universidad profesor Tonelli y de numerosas otras autoridades, se realizó la ceremonia de la colocación de la piedra fundamental de los nuevos edificios que se construirán para la universidad local, en las inmediaciones del policlínico.

Después de las formalidades de estilo, hizo uso de la palabra el profesor Tonelli, quien pronunció un elocuente discurso ensalzando la tradiciones de la universidad romana y recordando los principales licenciados y hombres públicos egresados de sus aulas. El orador, que fué muy aplaudido, terminó poniendo de relieve la renovación de la conciencia italiana en estos últimos años y el valor de los combatiente en Libia y en el Egeo, tributando elogios á los soberanos.

Luego, los reyes y las principales autoridades firmaron el pergamino en el cual se labró el acta de la ceremonia, que fué depositado en un hueco preparado exprofeso en el bloque de granito que sirvió como piedra fundamental y cuyo peso era de una tonelada.

EL PROCESO PATERNO

Violentos incidentes

ROMA, Junio 15 — En la audiencia de hoy del proceso Paternó, que se sigue ante esta corte de asises, el médico legal, doctor Majano, se disculpó de no haber podido intervenir en la sesión de ayer, alegando haber tenido que asistir á un cliente moribundo.

Luego el doctor Majano leyó su informe, respecto del estado en que se encuentran las facultades mentales de Paternó, manifestando que se trata de hiperhistérico y combatiendo la tésis del otro médico legal, doctor Saporito, quien sostuvo que el suicidio del acusado había sido una simulación.

Esta afirmación provocó un incidente algo violento, pues Saporito contestó en términos airados. Habiendo participado en el debate los abogados de ambas partes, la discusión se hizo sumamente violenta, temiendo que intervenir el presidente, quien, viendo los ánimos muy excitados, levantó la sesión.

Entierro del pintor Rossetti

ROMA, Junio 15 — Esta tarde tuvo lugar el entierro del pintor Rossetti, quien se suicidó ayer en el palacio de Justicia, con motivo de haber resultado inútiles las gestiones iniciadas por el presidente del tribunal para reconciliarle con su esposa, que había pedido separarse de él.

La ceremonia fúnebre tuvo el carácter de una gran manifestación de duelo, tomando parte en la comitiva que acompañó los restos del malogrado pintor hasta la última morada, lo más selecto de los círculos artísticos de esta capital y un público numeroso.

En el cementerio hizo uso de la palabra el conocido pintor Arnaldo Ferrati, quien tributó al extinto los honores debidos, lamentando con palabras de sincera conmoción su

Retiro del general Corticelli

ROMA, Junio 15 — Apareció ayer en el boletín oficial el decreto con el cual se coloca en situación de retiro al teniente general Carlos Corticelli, presidente del tribunal superior de guerra y marina.

"Tribuna", lamentando en su número de hoy la separación del ejército de un jefe tan prestigioso, anuncia que el rey escribió al general Corticelli una carta muy afectuosa, en la cual le tributa los mayores elogios, reiterándole las seguridades de su aprecio.

Pruebas de un dirigible militar

ROMA, Junio 15 — Informan de Bracciano que se realizaron hoy en aquel campo de experimentos aeronáuticos las pruebas definitivas del nuevo dirigible militar número 2, que como el número 1 del mismo tipo, es una de las aeronavos de último modelo construídas para el ejército italiano.

Piloteó el dirigible el capitán Crocco, de la brigada de ingenieros especialistas, embarcándose en la misma, además, el coronel Scelsi, el capitán Munari, los tenientes Valerio y Mercari y tres mecánicos. Las pruebas tuvieron el mejor éxito, siendo objeto de aclamaciones entusiastas, por parte del numeroso público que presenciaba el acto, las atrevidas evoluciones del dirigible.

La salud del papa

ROMA, Junio 15—"Tribuna" afirma que son exagerados los rumores recogidos por algunos órganos extranjeros respecto de la salud del papa.

Según el diario citado, Pío X se encuentra tan sólo un poco fatigado por las numerosas audiencias concedidas en estos últimos días. Pero no tan sólo no está en cama, sino que no ha interrumpido sus paseos por los jardines del Vaticano, ni algunas otras de sus tareas de costumbre, habiendo recibido hoy á varios prelados; entre ellos al arzobispo de San Pablo (Brasil).

Misterioso suicidio

ROMA, Junio 15 — Telegrafían de Florencia que la policía de aquella ciudad inició una activa investigación para aclarar los motivos que impulsaron al suicidio á Rafael Balsamo y Emma Superno, naturales de Liorna y de Trieste, respectivamente, los que se asfixiaron en una pieza del departamento amueblado que habían alquilado desde hace algunos días en un hotel de aquella ciudad.

Los suicidas, que procedían del extranjero no dejaron escrito alguno que contribuya á aclarar el misterio del desesperado acto perpetrado.

Los perjuicios del mal tiempo

ROMA, Junio 15 — Informan de Bari que esta mañana se desencadenó sobre aquel distrito un violento temporal, durante el cual cayó un granizo, que causó sensibles perjuicios en la campaña.

ROMA, Junio 15 — Notifican de Asti que á raíz de las frecuentes lluvias caídas en estos últimos días, el río Tanaro que pasa por las inmediaciones de aquella ciudad, salió de su cauce, inundando la zona agrícola inmediata. La creciente, causó terribles estragos en todo el distrito, pereciendo ahogados numerosos animales.

Arresto de una pandilla de malhechores

ROMA, Junio 15 — Comunican de Florencia que á raíz de una brillante pesquisa llevada á cabo por la policía de aquella ciudad, fueron arrestados 18 sujetos que formaban una pandilla de malhechores, que había perpetrado una infinidad de robos en el ferrocarril.

Alevoso asesinato

ROMA, Junio 15 — Anuncian de Monzambano, Mantúa, que los vecinos de aquella aldea, alarmados por la inexplicable persistencia con que permanecía cerrada la habitación de la anciana Angela Mattinzioni, penetraron en la misma, comprobando que Mattinzioni había sido asesinada durante la noche, en su misma cama.

Con motivo de las vehementes sospechas que pesaban sobre él, fué arrestado esta noche el campesino Baciga, de 20 años de edad, quien, después de ciertas vacilaciones, confesó cínicamente su crimen, diciendo que había perpetrado el crimen "porque tenía necesidad de dinero".

Ecos parlamentarios

ROMA, Junio 15—Se comenta animadamente, en los círculos políticos de esta capital, el hecho de que la comisión especial nombrada por el Senado, para examinar la ley de reforma electoral, aprobada por la Cámara de Diputados, á fines del mes pasado, eligió como miembro informante al senador Pedro Torrigiani, que repetidamente hizo manifestaciones desfavorables al proyecto de referencia.

Algunos políticos estiman que el Senado rechazará el proyecto, lo que provocará un conflicto cuyas consecuencias no es posible prever. Otros al contrario, aseguran que el hon. Torrigiani redactará una relación á raíz de la cual el proyecto será aprobado con algunas leves enmiendas.

Grave accidente

ROMA, Junio 15 — Dicen de Brescia que el tranvía Rural que pone en comunicación aquella ciudad con varias poblaciones del distrito, descarriló en las inmediaciones de Navate, tumbándose la máquina y dos coches.

Resultaron víctimas del siniestro, el maquinista del tranvía, que falleció en el acto, y seis pasajeros, dos de los cuales se encuentran agonizando.

Derrumbamiento de una pared

ROMA, Junio 15 — Telegrafían de Mesina que á consecuencia del derrumbamiento de la pared de una casa que se estaba echando al suelo, para reedificarla, quedaron sepultados bajo los escombros cinco obreros que trabajaban en dicha obra.

Hasta la noche se habían extraído de los escombros un cadáver y dos heridos de gravedad.

INGLATERRA

LA HUELGA DE LOS OBREROS DE TRANSPORTE

Manifestación de mujeres y niños

LONDRES, Junio 15 — Continúa declinando la huelga de los obreros de transporte y se prevé que estará definitivamente terminada á mediados de la semana entrante.

Centenares de mujeres y niños, esposas, madres é hijos de los huelguistas, intentaron hoy hacer una manifestación en la Trafalgar Square. Partieron de los barrios populares, pero estaban tan extenuados, que no tuvieron fuerzas para llevar á su destino. En el camino pidieron limosna y la gente sintió gran compasión por ese grupo de mujeres y niños.

Partidos de cricket

LONDDRES, Junio 15 — El team australiano de cricket sufrió hoy la segunda derrota desde su llegada á Inglaterra. En el partido que jugó contra Lancashire, le faltaban 157 puntos, y consiguió marcar sólo 123.

En otro partido jugado hoy, Notts [illegible] por siete wickets y [illegible] al gobernador

En la exposición caballar

LONDRES, Junio 15—Hoy hubo un concurso de saltos para oficiales del ejército, en la gran exposición caballar de Richmond.

Ganó el primer premio el teniente Brooke.

Polo en Hurlingham

LONDRES, Junio 15—Se jugó ayer en Hurlingham el anunciado partido de polo entre el team de Inglaterra y el de Irlanda, y ganó el primero por 10 contra 4. Los hermanos Traill jugaron en el team irlandés.

ALEMANIA

LA DELIMITACION DEL CONGO

Reunión de la comisión en Berna

BERLIN, Junio 15 — Un telegrama recibido de Berna anuncia que el presidente de Suiza recibió hoy en audiencia á los miembros de la comisión franco-alemana encargada de fijar los límites de las posesiones de las potencias en Africa, de conformidad con el acuerdo relativo á Marruecos y al Congo.

La comisión iniciará sus trabajos el lunes próximo y se cree que permanecerá reunida mes y medio.

En los círculos oficiales de esta capital se desmiente la noticia publicada por "Le Matin", de París, de que Alemania exigirá la entrega solemne de los territorios del Congo cedidos por Francia.

PORTUGAL

EL NUEVO GABINETE

Su constitución definitiva

LISBOA, Junio 15 — Después de las activísimas gestiones de los señores Duarte Leite y Augusto de Vasconcellos, se llegó á un acuerdo con los jefes de las varias agrupaciones políticas para organizar el ministerio con un presidente independiente que lo sería el señor Duarte Leite, que no está afiliado á ninguna de esas agrupaciones, tres alfonsistas, ó sea del partido del doctor Alfonso Costa, dos camachistas, de la agrupación que se inspira en las ideas del doctor Brito Camacho, y dos miembros de la fracción almeidista, que obedece al programa del doctor Antonio José de Almeida.

Establecida esta base, se dió principio á la tarea de la organización y esta mañana á primera hora ya se sabía que el señor Duarte Leite, había presentado á los jefes de las diversas fracciones políticas la siguiente lista: presidente del consejo y ministro del Interior, señor Duarte Leite; Justicia, Correla Lemos; Fomento, Fernández Costa; Relaciones Exteriores, Augusto de Vasconcellos; Guerra Correia Barreto; Colonias, Cerveira; Marina, Menezes y Finanzas, Inocencio Camacho.

No obstante, esta lista es susceptible de modificaciones.

LISBOA, Junio 15 — Después de mediodía el presidente Arriaga firmó los nombramientos de los nuevos ministros, quedando el ministerio compuesto como sigue:

Presidente del consejo y ministro del Interior, señor Duarte Leite; Relaciones Exteriores, doctor Augusto de Vasconcellos; Justicia, doctor Correia de Lemos; Finanzas, señor Barros Queiroz; Fomento, señor Augusto Barreto; Guerra, señor Correia Barreto; Marina, señor Fernández Costa y Colonias, señor Cerveira.

Los nuevo sministros asumirán sus funciones el lunes próximo.

Los diarios de la tarde, en general, acogen favorablemente al nuevo gabinete y en vista de su composición hay la esperanza de que sea fructífera su labor.

CUBA

LA SUBLEVACION DE NEGROS

Muerte del general Estenoz

HABANA, Junio 15 — El general Monteagudo, comandante en jefe de las fuerzas del gobierno, anuncia que el general Estenoz, jefe de los negros sublevados, fué muerto en un combate librado ayer.

Espera capturar en breve al general Ivonet, y está convencido de que la desaparición de ese jefe aceleraría la terminación de la sublevación.

JAPON

LA ALIANZA ANGLO-JAPONESA

TOKIO, Junio 15 —El conde Katsura, ex primer ministro, quien está á punto de partir para Europa, declaró en una entrevista, que la alianza anglo-japonesa es ahora más importante que nunca, para la política internacional. Esa alianza garantiza el mantenimiento de la paz, no sólo en el Extremo Oriente, sino también en Europa.

MEXICO

EL MOVIMIENTO REVOLUCIONARIO

Un triunfo del gobierno

MEXICO, Junio 15 — Un informe recibido por el gobierno, anuncia que una columna federal de mil hombres derrotó á los revolucionarios mandados por el general Orguodeo, en un combate librado cerca de San José de Aguaje.

De Chihuahua comunican que el general Orozco, comandante en jefe de los rebeldes, hizo arrestar al general Emilio Campa, acusándolo de insubordinación.

MEXICO, Junio 15 — El gobernador del Estado de Morelos, acaba de publicar un manifiesto, por el que promete plena amnistía á los rebeldes que regresen á sus hogares y se dediquen al cultivo de maíz, antes que haya pasado el tiempo propicio para ese trabajo.

RUSIA

Regreso de los emperadores

SAN PETERSBURGO, Junio 15—El emperador Nicolás y la emperatriz Alejandra Feodorovna llegaron hoy al palacio de Zarskoe Selo, de regreso de Crimea y de Moscou.

Una artista enferma

SAN PETERSBURGO, Junio 15—La célebre soprano Gvosdeska, del teatro Imperial, se encuentra moribunda y sus médicos dicen que no hay esperanza alguna de salvarla.

La artista padece de tuberculosis en estado avanzado, y se sabe que contrajo el mal de un mono que la acompañaba á todas partes.

Marineros huelguistas

SAN PETERSBURGO, Junio 15 — La compañía rusa de navegación despidió á todos los marineros huelguistas, declarando que le es fácil reemplazarlos por otros dispuestos á trabajar bajo las actuales condiciones.

CHINA

Partida imprevista del primer ministro

PEKIN, Junio 15 — El primer ministro Tan-Shao-Yi partió hoy de improviso para Tientsin, sin prevenir á sus colegas del gabinete. Su viaje produjo gran perplejidad entre los ministros.

Disturbios en Cantón

SHANGHAI, Junio 15 — Telegrafían de Cantón que están ocurriendo graves disturbios en esa ciudad. Una sociedad compuesta de ex piratas [illegible] al gobernador

y hubo combates en las calles en los que numerosos transeuntes fueron muertos y heridos.

Contribuye á agravar la situación la mala situación económica causada por la desvalorización de los certificados del gobierno, los que se cotizan al treinta por ciento de su valor nominal.

HOLANDA

El congreso internacional de cheques

LA HAYA, Junio 15 — El ministro de Relaciones Exteriores, doctor de Narees van Swinderen, inauguró hoy oficialmente el congreso internacional reunido para discutir la unificación de las leyes que rigen en materia de cheques. Dió la bienvenida á los delegados y hizo votos por el éxito del congreso.

Están representados en el congreso, treinta y tres países.

AUSTRIA HUNGRIA

La ley militar aprobara

VIENA, Junio 15 — El comité de defensa nacional de la Cámara baja del Reichsrat aprobó hoy el proyecto de reforma militar.

De Budapest comunican que la Cámara de los Magnates aprobó hoy ese proyecto, por gran mayoría de votos.

CHILE

LA CUESTION DEL TRASANDINO

El contrato con el F. C. Pacífico

SANTIAGO DE CHILE, Junio 15—El Ministerio de ferrocarriles recibió una comunicación de la empresa del Trasandino, en la que dice que no puede enviar los nuevos datos que le pidió porque desde Guardia Vieja en adelante la línea está tapada por nuevos rodados caídos de la cordillera.

El gobierno de Chile solicitará la chancelación del contrato de explotación de la sección argentina con la compañía del Pacífico, con objeto de fusionarse en una sola empresa la explotación de las secciones de Chile y la Argentina.

Según mis informaciones, puedo asegurar que la solución del problema del Trasandino todavía no ha sido planteado en su verdadero terreno.

La empresa chilena necesitaría un crédito de 200,000 libras esterlinas para completar la línea, á fin de evitar la interrupción en el invierno y mejorar y aumentar el material.

El secretario de dicha empresa me dijo que nada pueden hacer, temerosos de que de un momento á otro el gobierno de Chile pueda expropiar la línea, según el contrato.

Entretanto, el público ha podido observar los enormes daños que ha causado la interrupción del tráfico, las conveniencias que hay de mejorar el Trasandino por Juncal y construir otros.

TEMPORAL EN LA CORDILLERA

SANTIAGO DE CHILE, Junio 15 —Comunican de los Andes que á las 3 de la madrugada de hoy principió un nuevo temporal, nevando fuerte de Guardia Vieja para arriba.

A las 6 de la tarde acababa de nevar.

El transporte de correspondencia á la Argentina — El cónsul en Salta —Los yacimientos petrolíferos en el Sur.

SANTIAGO DE CHILE, Junio 15— El director general de correos, pasó ayer á conferenciar con el ministro del Interior, sobre el transporte de correspondencia internacional, por la vía de la cordillera, que se hace imposible por ahora.

—Fué aceptada la renuncia presentada por el señor Juan Régulo Parodi, del cargo de cónsul particular por elección en Salta (Argentina).

—Ha regresado el ingeniero de la dirección de obras públicas, señor Otto Schmidt.

Ha estado algún tiempo en la isla Cambridge, una de las más australes del territorio, para investigar la existencia de yacimientos de petróleo.

Según parece, la tripulación de varios escampavías de la armada nacional, que practicaban exploraciones hidrográficas en esas regiones, se habían sentido sorprendidos por el olor á petróleo, que saturaba la atmósfera en los canales de Cambridge Island.

Este rumor llegó á oídos del gobierno, que envió al señor Schmidt, para investigar la veracidad de esas informaciones.

El ingeniero Schmidt en breve elevará su informe al gobierno.

El ferrocarril de Arica á La Paz

SANTIAGO DE CHILE, Junio 15— Las obras de construcción del ferrocarril de Arica á La Paz, quedarán terminadas en Agosto.

La inauguración oficial de la línea internacional se efectuará en los primeros días de Septiembre.

La explotación del ferrocarril se iniciará en dicho mes.

BOLIVIA

CONFLICTO DE PODERES

Enérgica protesta municipal

LA PAZ, Junio 15—Sigue preocupando la atención pública el conflicto surgido entre la municipalidad y el ministerio de Guerra, acerca de los trabajos del edificio para el colegio militar.

El concejo municipal, reunido en sesión extraordinaria, resolvió dirigir una nota al ministro de Gobierno pidiendo el amparo de los derechos de esa institución, y que haga cumplir sus determinaciones en el término de 24 horas.

En caso contrario, la corporación se declara en receso, suspendiendo sus funciones en el municipio, y cerrando sus oficinas, puesto que el gobierno nacional desconoce sus funciones.

Se espera que el ministro de Gobierno conjure el peligro que entraña este asunto, que va tomando una grave faz.

—El señor Zenón Bacarraza, fué nombrado ayudante técnico de la comisión demarcadora de límites entre Bolivia y el Perú.

—El delegado nacional en el territorio de Colonias, fué comisionado para representar al gobierno en la inauguración del ferrocarril del Madera al Mamoré.

BRASIL

Los comerciantes norteamericanos — Incendio de una fábrica — El gobierno de Ceará.

RIO DE JANEIRO, Junio 15—Los delegados de la asociación de importadores del Mississipi, acompañados por el ministro de Agricultura, el embajador, el cónsul y el agregado naval norteamericano, visitaron la hospedería de inmigrantes.

Estuvieron en Itamaraty y conversaron largamente con el ministro de Relaciones Exteriores, señor Lauro Muller.

Partirán mañana para San Pablo y después para Minas, acompañados por el señor José Carlos de Carvalho.

—Los amigos del literato francés Paúl Adam le ofrecieron un almuerzo en el Corcovado.

Asistieron los señores Lauro Muller, Eneas Martins, Miguel Calmón y otros.

—En la ciudad de Victoria se incendió una fábrica de fuegos artificiales.

Tres personas perecieron carbonizadas.

—El señor Moura Brasil aceptó su candidatura al gobierno de Ceará.

PERU

LA CUESTION PRESIDENCIAL

LIMA, Junio 15 — Anoche, después de la conferencia popular habida en el Club Universitario, la concurrencia se dirigió á la casa del señor Billinghurst.

En el trayecto se dieron vivas al candidato presidencial, que pronunció un discurso.

Les pidió que se retiraran tranquilos y que estuvieran siempre atentos, para impedir que fuera suplantado el voto y se reanude la farsa inmoral de la junta electoral nacional.

—Hoy toda la colectividad china ha celebrado con fiestas, el aniversario de la República.

Se dispararon cohetes y hubo enbanderamiento en los edificios ocupados por aquéllos.

PARAGUAY

LAS PROXIMAS ELECCIONES

Candidatos de los partidos

ASUNCION, Junio 15 — "El Diario" dice que la comisión central del partido Radical, deseando dar una solución satisfactoria á las dificultades que se presentan en el curso de la presente campaña electoral, ha dispuesto efectuar un cambio de los candidatos designados anteriormente en el sentido de que por el distrito 2º sea proclamado también un diputado liberal.

El distrito 9 se deja, en cambio, libre para la oposición.

Los candidatos por el partido Republicano, son hasta ahora los siguientes. A senador, por los 7o. y 8o. distritos, señor Miguel Corvalán; por los 9o. y 10o., doctor Antonio Sosa; por los 15o. y 16o., señor Patrocinio Zelada.

A diputados: por el distrito 6o., doctor Facundo Gónzález; por el 9o., doctor Emilio Pérez; por el 5o., doctor Juan Monte; por el 17o., doctor Francisco C. Chaves. Por el 4o. distrito no ha sido aún designado el candidato por el partido.

Según mis informaciones, el señor Ernesto J. Montero ya tiene los trabajos adelantados en dichos pueblos.

—Regresaron de la gira electoral por el distrito 15, los candidatos del partido Colorado, á senador y diputado, señores Patrocinio Zelada y doctor Juan Montes, respectivamente.

Los correligionarios de los diferentes pueblos que componen el distrito electoral, los recibieron con manifestaciones de simpatía y les ofrecieron su apoyo en la lucha.

El ministro del Interior, señor Schaerer, celebró una conferencia con el doctor Benza, á fin de disuadirlo de que trabaje para diputado por el distrito 9o.

Nada pudo saberse sobre el resultado de la conferencia; pero la resolución de la comisión central de cambiar candidatos, como comunico, significa que el doctor Benza insiste en su propósito y que antes, según sus amigos, renunciará al partido que abandonar los trabajos, por exigirlo así el compromiso que tiene con sus amigos.

Se habla de la renuncia presentada por el señor Cleto J. Sánchez, de su candidatura á la representación electoral proclamada por la comisión directiva del partido Radical.

Congreso de patología—La representación brasileña—Los trabajos electorales.

ASUNCION, Junio 15—El ministro de Francia en ésta, comunicó á la cancillería, que varios sabios europeos se presentaron en el ministerio de Relaciones Exteriores de su país, á manifestar que verían con agrado que el Paraguay se hiciera representar en el primer congreso internacional de patología comparada, que se celebrará en la Facultad de Medicina de París.

—Fué nombrado cónsul general del Paraguay en París, el señor Rodolfo Sauze.

—El ministro brasileño en esta república, doctor Lorena Ferreyra, comunicó á la cancillería que en uso de la licencia que se le concedió por su gobierno, se ausentará de este país, quedando como encargado de la legación de la misma, el doctor Villares Fragoso.

—Se asegura que el diario "El Nacional" volverá á aparecer desde fin del presente mes, bajo la dirección del señor Gómez Freire Esteves.

—La comisión directiva del partido Radical proclamó candidato á diputado por Pilar al doctor Pedro T. Rolón, para contrarrestar la candidatura del doctor Benza, quien no seatá la resolución de dicha comisión, que es la autoridad de su partido.

Parece que el Dr. Ocáriozola lanzará su candidatura por el distrito 17 á fin de dejar á otro candidato colorado el distrito cuarto, donde trabaja activamente el candidato independiente señor Ernesto Merete.

Los candidatos republicanos ó colorados, son: por el distrito 6, para diputado, el doctor Facundo González; por el 7 y 8, para senador, señor Miguel Corvalán; por el 9, para senador, doctor Antonio Sosa, y para diputado doctor Emilio Pérez; por el 1 y 16 para senador, señor Patrocinio Zelada; por el 17, para diputado, doctor Francisco Salves.

—La mayoría de los miembros de la comisión directiva del partido Radical asegura que se espera que se cumplirán sus decisiones en los ocho distritos dejados á la oposición, por la moral del partido y por convenir al gobierno.

—El miércoles próximo aparecerá un diario que se llamará "Colorado", bajo la dirección del mayor Eugenio Garay.

Preso político libertado — Representantes en congresos extranjeros

ASUNCION, Junio 15 — El señor Benjamín Fontao, de quien se dice que tuvo participación activa en la última revolución, fué puesto en libertad hoy.

—Con destino al puerto argentino de Clorinda, partió ayer la señora Atanacia Escatto, viuda del ex presidente Barreiro, para visitar á su hijo Francisco L. Barreiro, ex ministro de Hacienda.

—El domingo próximo se embarcará el doctor Cecilio Báez, con destino á Río de Janeiro, para desempeñar el cargo que le ha confiado el gobierno.

—El cónsul paraguayo en Dresde, fué designado delegado del Paraguay al congreso de enseñanza, que se reunirá en aquella ciudad, en Agosto próximo.

REPUBLICA ORIENTAL

LA LIBERTAD DE IMPRENTA

El movimiento contra la restricción

MONTEVIDEO, Junio 15 — Pasan del centenar las personas que se han adherido al banquete con que se obsequiará á los periodistas argentinos que vendrán á representar á la prensa de ese país en el gran "meeting" de protesta contra el proyecto restrictivo, que se realizará mañana en el Politeama.

Este número dará una idea de las proporciones que asumirá esa demostración.

Esta tarde volvió á reunirse la comisión directiva del Circuo de la Prensa con objeto de ultimar los detalles sobre la recepción y agasajos que harán á los colegas que por unas horas serán nuestros huéspedes.

Se tiene el propósito de realizar una recepción en los salones de dicho centro.

Tan pronto como desembarquen los delegados se dirigirán al Círculo la Prensa, donde serán recibidos los miembros de la comisión directiva.

El comité ejecutivo del movimiento en favor de la libertad de la prensa, continúa recibiendo adhesiones para los actos que se verificarán mañana.

El Jockey Club contestó con una atenta nota la circular del comité de los periodistas.

El comité general de la Unión Católica, considerando que el proyecto de ley expresado, desconoce los principios consignados en la Constitución de la República, se adhiere al "meeting".

El Centro de Almaceneros Minoristas se adhiere al gran acto cívico, invitando al gremio á concurrir al "meeting".

La Asociación Feminista Emancipación, ha resuelto también concurrir al acto en corporación.

El centro Carlos Marx, se adhiere igualmente al "meeting" de protesta.

La redacción de la revista "Educación de la Infancia", envió al comité una cariñosa nota adhiriéndose al acto.

El comité ha recibido una entusiasta nota de calurosa adhesión á la protesta, firmada por un numeroso núcleo de estudiantes de todas las facultades.

La nacionalización del Banco Hipotecario — Enseñanza secundaria para mujeres — La reforma de la Constitución — Concurso de tiro.

MONTEVIDEO, Junio 15 — El ministro de Hacienda manifestó que el gobierno tiene ya en su poder cuatro mil acciones del Banco Hipotecario, las que importan para su adquisición, un millón quinientos mil pesos oro, y que en estos días obtendrá unas ocho mil más, cuyos poseedores se han manifestado dispuestos á pasarlas al gobierno.

Con el nombramiento del personal administrativo de la sección de enseñanza secundaria para mujeres, este establecimiento universitario se halla en condiciones de comenzar á funcionar en seguida.

Posiblemente el gobierno abrirá en estos días el registro de inscripciones para los cursos de este año, si el número de inscriptos fuese satisfactorio.

Entonces se procederá la inauguración inmediata de la universidad femenina.

—En la sesión de hoy de la Cámara de Diputados continuó el debate sobre la reforma de la Constitución.

—El lunes próximo se dará comienzo al concurso de tiro, en el que tomarán parte todas las unidades del ejército.

—El ministerio de Marina designará comisiones de fiscalización.

—En una conversación del presidente de la República con el ministro de Guerra, se trató extensamente el proyecto de sacar los cuarteles del centro de la ciudad, trasladándolos en sus alrededores.

—El reputado tenor español Antonio Aramburu, que se halla enfermo, se trasladará á esa capital con objeto de asistirse en el Hospital Español.

—El gobierno del Ecuador nombró su delegado y plenipotenciario para el congreso jurídico de Río de Janeiro, al doctor Matías Alonso Criado, decano del cuerpo consular en Montevideo.

—En gravísimo estado se halla el señor Agustín Piera.

—Fallecieron las señoras Catalina Granollers de Favres, María Luisa Laborde de Leániz, Santina F. De Borazio, y señores Francisco Bossi, Alberto Muller De Laboye, Manuel Míguez y Luis Tammaro.

MENDOZA

Temporal en la cordillera—Sociedad de Mercados—Asuntos religiosos— El Banco de la Provincia.

MENDOZA, Junio 15—Desde ayer todo vuelve á reinar temporal en la cordillera.

En el caso de que continúe por algún tiempo más, será difícil el restablecimiento del tráfico hasta después de Julio.

—El Ejecutivo dictó un decreto aprobando los estatutos y reconociendo personería jurídica á la Sociedad de Mercados de Mendoza.

—Se ha resuelto que el 9 de Julio próximo tenga lugar la inauguración del nuevo edificio para la jefatura política de La Paz, recientemente construído en ese departamento.

Se preparan algunas fiestas.

—Se ausentó para San Juan el presbítero doctor Videla Cuello, que va á hacerse cargo de la secretaría del obispado.

Ayer estuvo á despedirse del gobernador.

Ha quedado en su reemplazo como vicario foráneo, el presbítero Juan M. Peralta.

—De paso para San Luis estuvo breves momentos en esta capital el obispo de Cuyo, monseñor Orzali.

Concurrieron á saludarlo á la estación numerosas personas.

—En los círculos liberales se ve con desagrado el propósito de fundar en esta capital una nueva congregación religiosa del Corazón de María.

Conceptúan los liberales que hay demasiado con las existentes.

—El señor Ramón E. Videla, miembro del partido Radical, acaba de presentar su renuncia de adherente á esa agrupación, por estar en desacuerdo con la marcha impresa al partido en esta provincia, en los últimos tiempos.

—Anoche se reunió en asamblea la junta de gobierno del partido Popular, y acordó la siguiente declaración: "que el partido es ajeno á la nota de adhesión que se ha publicado al gerente del Banco de la Provincia, manifestando ser ajeno en absoluto á tal hecho, el que, á su juicio, no tiene otro carácter que el particular que le han dado los firmantes".

JUJUY

FUNCIONARIO ACUSADO POR DELITOS ELECTORALES

Embargo de un hospital

ZAPLA, Junio 15 — Fué presentada al juzgado federal una acusación contra el comisario señor Laureano Saravia, por violación á la ley electoral.

Pide el acusador 18 meses de prisión, de acuerdo con la ley electoral, por los abusos cometidos en Santa Catalina, el 7 de Abril pasado.

—Es censurado que este gobierno, que tiene fondos, permita que se embargue el edificio del hospital de Perico del Carmen, uno de los más importantes departamentos de esta provincia, por falta de pago al constructor de dicho establecimiento, señor Estramandinoli, que es el ejecutante.

Esto es muy comentado, pues demuestra una indiferencia por el bien del pueblo.

Sólo en asegurarse posiciones se ocupan los hombres del gobierno, dicen los diarios independientes, al ocuparse de estos asuntos.

Las elecciones nacionales—Asamblea del Tiro Federal—El uso de banderas.

—JUJUY, Junio 15 — Telegramas que publican los diarios anuncian el posible rechazo de las elecciones de diputados nacionales verificadas en esta provincia el 7 de Abril.

La noticia causó sensación de júbilo.

Se presentó por el señor Pedro J. Obelar, una acusación ante el juzgado federal, contra el comisario de Santa Catalina, señor Laureano Saravia, por violación á la ley electoral, cometida en dichos comicios.

Patrocina al acusante el doctor Teófilo Bustamante, que fué candidato del partido Radical á diputado nacional, en unión del doctor José S. Salinas.

—Por falta de número no se celebró hoy asamblea en el local de la Biblioteca Popular, para elegir la comisión directiva del Tiro Federal.

Se la postergó para el Jueves próximo.

Para presidente suena como candidato el mayor Peregrino Vidal.

Mañana parte á Santiago del Estero, el inspector del Tiro Federal, mayor Torres.

—José Abril, dueño de la confitería Unión, exhibió las banderas catalana, argentina y española, en los días del centenario de la bandera nacional, y ha quitado la última en los postreros días.

El cónsul español en ésta, señor José M. Alsina, pidió al gobierno la fuerza pública, y hoy á las 9 de la mañana hizo arriar la bandera catalana.

ENTRE RIOS

PROTESTA CONTRA LOS BENEDICTINOS

PARANA, Junio 15 — Con numerosas firmas se ha elevado á la legislatura desde Victoria, una petición, á fin de que se suprima todo subsidio y exención de pago de contribuciones ó impuestos de cualquier índole, que ellos sea, á la congregación y colegio de los padres benedictinos, establecidos en esa ciudad, en virtud de manifestarse expresiones agraviantes contra la escuela normal, en presencia de la comisión de obreros que fué á solicitarles su óbolo para la confección de una bandera argentina, á lo que se negaron. Se rehusaron también á concurrir con los alumnos á los festejos patrios del 25 de Mayo.

—Han causado buena impresión aquí las declaraciones del doctor Zenavilla, sobre la resolución del directorio del Banco Hipotecario Nacional, que presidió, de acordar pequeños préstamos á los empleados y obreros, para la construcción de viviendas propias.

Nombramientos judiciales—La viabilidad en el puerto—Hecho criminal— La fiebre aftosa.

PARANA, Junio 15 — Se hicieron nuevos nombramientos judiciales en esta forma: Juez en lo criminal de esta capital, doctor Luis J. Cúneo, agente fiscal, en Gualeguay, doctor Osvaldo Gómez Rodríguez; agente fiscal en Paraná, doctor Roque Lunguenos.

—El Centro Comercial se reune hoy para tratar la forma en que solicitará de las autoridades nacionales y municipales, el arreglo de las calles y caminos de acceso al puerto, pues es tan pésimo el estado de la vial

tura, por el que se elimina el voto secreto, adoptar las disposiciones de la ley nacional.

La organización del homenaje se considera indestructible, pues el gobierno, para el que lo habían pedido los comités independientes, el voto secreto hace la mayoría del público, que propone, dice esto que "este armonía la estabilidad y organización de los partidos, garantiza para siempre la mayor independencia en los ejercicios de la libertad política, la sorpresa inmediata y preciosa, combatiendo al empirismo político, formulando y más allá de todo interés, la hace honrada y pura, cuando las vigilias, los sacrificados, los fracasos y las desilusiones compartidas y las desercciones cobardes del momento, que matan o mutilan o destruyen sus fuerzas vitales, cuando en fin, el sufragio, ese gran factor de justicia y de trascendencia, el efecto inmediato de la conveniencia electoral, no sea un mandato político, sino en vez de tener de representantes, en banderas de partidos, dominios de intereses personales y subalternos, en círculos de servidumbres, en ejes de círculos y servidumbres, en ejes de círculos y servidumbres, en ejes de círculos y

CLUB HIPICO ARGENTINO

LOS CONCURSOS DE HOY

Hoy, á la 1.30 de la tarde, se realizará en el estadio de la Sociedad Rural Argentina, en Palermo, el concurso organizado por el Club Hípico Argentino.

Los premios que habrán de discernirse son tres: "Gentlemen Riders", "Presidente de la Nación" y "Ensayo".

Es destinada la primera prueba para civiles solamente, con caballos que no hayan ganado primeros premios en concursos anteriores. La segunda, es para todo caballo, y los competidores tendrán que salvar diez obstáculos de metros 1.10 á 1.30, cada uno, y una zanja con agua de cuatro metros y medio de ancho. La tercera prueba es para todo caballo que no haya ganado primeros premios en concursos anteriores, y será con doce obstáculos, de un metro á uno con veinte, cada uno, y una zanja de tres metros y medio.

Además de los premios anotados, hay hasta quintos, en cada una de las categorías.

Forman el jurado, el general de división don José Ignacio Garmendia, como presidente honorario, el señor Amadeo Jolly Medrano como presidente efectivo, y el capitán Alejandro Spika y el teniente 1o. Francisco Rosch, como vocales.

TRAFICO FERROVIARIO

Balances semanales

Durante la semana que termina, las empresas ferroviarias de capitales ingleses, tuvieron los siguientes aumentos ó disminuciones en su tráfico, comparados los balances de aquella con los de igual período de 1911:

Aumentos: Ferrocarril del Sud, 11 libras esterlinas 27.830; Buenos Aires al Pacífico, 8.537; Central Argentino, 40.061; Midland de Buenos Aires, 1.126.

Disminuciones: Oeste de Buenos Aires, libras esterlinas 9.607; Líneas de Entre Ríos, 1.700; Noroeste Argentino, 412.

Se acerca la fecha en que las cuatro principales empresas ferroviarias del país, cerrarán el ejercicio económico de 1911-1912, ó sea el 30 del corriente mes, por lo que ha de ser interesante para nuestros lectores, el conocimiento de los productos del tráfico hasta la fecha, comparados con los de iguales períodos del anterior, que citamos á continuación:

EMPRESAS	Producto en 6 1910-1911	1911-1912
Gran Sur. . . .	4.733.052	5.041.800
B. A. al P. . .	4.536.329	4.602.054
C. Argentino. .	5.149.180	4.826.011
O. de B. Aires	2.494.520	2.279.082

De estas cifras se deduce que el producto del ferrocarril del Sud ha aumentado este año en libras esterlinas 307.548, y en 68.725 el del Buenos Aires al Pacífico, mientras que ha disminuído en libras esterlinas 242.269 el del Central Argentino y en 214.754 el del Oeste de Buenos Aires.

SOCIEDAD RURAL ARGENTINA

La exposición de caninos y artículos de "sport"

PROGRAMA DE LAS FIESTAS

LISTA DE PREMIOS

La Sociedad Rural Argentina ha declarado cerrado el período de inscripción para la exposición de caninos y artículos de "sport", que se realizará el 28 del corriente mes, en los locales de Palermo.

Los expositores de caninos que se anotaron, son los siguientes:

Alfredo Almeida, Rodolfo Bustamante, J. W. Burgin, Francisco Boyé, Federico Bunge, José Balbiani (hijo), H. A. Cowan, I. Lewis, Coppock, José M. Cullen, Jaime V. Casalins, Ramón Cañado, J. Cowan, Enrique Challiou, S. C. Cossio, Jean Conte, Ernesto Casabling, Juan Coloma, J. Cranstoun, T. C. Dean, Carlos Dormal, Dungan Hnos., Ricardo J. Davel, Paul Duvois, Horacio V. Díaz, I. y E. de Elía, Sara N. de Elena, Luro Roca, Mario Lauro, Boy Lacroze, Georges Lariviere, Carlos A. Sánchez, Ezequiel Fernández Guerrico, Otto Friederichs, Manuel Fraga, M. E. Frank, H. Fernández Gorgolas, María F. Fernández Varela, Blanche Ferrier, Angel Flores Cecilia, Alba Gath, Cristino García, Daphne Gillyett, Eduardo Grasses, Hope Gibson, Vicente Gallifier, Carlos C. García (hijo), B. Jiménez Paz, Henri F. Giffens, Daniel González Videla, Juan P. Hearne, Julio G. Hosmann, Tomás Heurne, Eduardo Healy (hijo), Pedro Isla, S. Jaureguiar, R. Lehmann, Luis Loredo Juárez, Emma Lisowski, Lamarca Hnos., Pedro O. Luro, Mauricio Langevin, María Ellen Luro Roca, Mario Lauro, Boy Lacroze, Georges Lariviere, Carlos A. Madero, Narciso I. Martínez de Hoz, Edith Morgan, J. F. Moyet, Enrique Mazzeri, A. Mackill, Armando Manés, Pedro Juan Maggio, Pedro Mouteli, Emilio Meyer Pellegrini, Camilo Martínez Paul Maury, Mariano M. Marsella, Juana De Nilson, Juan J. Nelson, Jorge Newbery, N. H. Nielson, Pablo G. Olivera, L. Ott, Francisco B. Organis, Marcelino F. Pebouet, Juan Martín Portela, Cirilo R. Peabody, A. Pío, María Carolina Pereira, Enrique Passart, Francisco Prastordus, Rodolfo Peña, M. Paz y Cía., Ezequiel A. Pereyra (hijo), H. Puyalto, L. Pirín, Jorge Pérez Mendoza Casimiro Poilado, Jorge Peró, Juan Carlos Parravicini, A. Philip, Ricardo Quesada y Cía., Arturo Ringel, Raúl Ramos, R. Richard Benítez, Juan Romero, Fermín C. Rodríguez, E. Rutemberg Venancio Riobó, Sanatorio Veterinario Lerena, José Suárez Acosta, Floriano Suárez Acosta, A. Sacriste (hijo), Augusto Stohr, Sociedad Sportiva Argentina, Enrique Sally, Miguel Sorondo, Alfredo Schneidewind, Severino de Silvestri, Juan L. Savona, Samuel Terrero, Alfredo Talhois Domingo Vázquez, Angel Vélez, N. Vincent, J. Aymard Wiasaro, H. Wagner, Orestes J. Zamboni, Ty G. Hughes, Martín Raggio, L. de Bruyn, José Casanovas Moure

Los expositores de automóviles, son los siguientes:

Robert, Pusteria y Cía., Agen la Panhard Levassor Eugenio C. Noé y Cía., Carlos Pugni y Cía., M. Recht y Lemann, Odell, Hijos y Cía., Poblet Hermanos y Castaño, Buxton, Cassini y Cía., Mastre y Blatge, Blanch Hnos., M. Camaño.

Concurrirán á la exposición, la sociedad protectora de animales Sarmiento, y la sección Caza y pesca del Ministerio de Agricultura, con sus respectivos materiales.

El programa de las fiestas á realizarse en los días 29 y 30 del mes en curso, es el siguiente:

Junio 29 — Primer concurso hípico para "gentlemens riders" en uniforme del "Huting Club" y oficiales del ejército. Primer premio, 800 pesos; segundo premio, 600 pesos; tercer premio, 400 pesos; cuarto premio, 200 pesos.

Presentación de la jauría de la Sociedad Sportiva Argentina, con la fanfarria.

Presentación de la jauría del doctor Pedro O. Luro.

Presentación de caballos trotadores y equipajes, á 1, 2 y 4 caballos.

Junio 30—Ascensión de un globo del Aero Club Argentino. Gimkana de automóviles. Presentación de automóviles. Vuelo de Feis.

Ha comenzado la Sociedad Rural el nombramiento de los jurados; los nombres de los miembros serán publicados una vez constituídos definitivamente aquéllos.

Los premios que se adjudicarán en esos torneos son:

Premio "Campeón", en medalla de oro, al mejor perro de la exposición.

Premio "Campeón", en medalla de oro, al mejor perro overo.

Premio "Sarmiento", consistente en una copa de plata, á la mejor parra de cualquier raza.

Premio "San Huberto", copa de plata [illegible] el club de cazadores "San Huberto" para ser adjudicada al mejor ejemplar de perros de caza.

Premio "J. W. Burgin", consistente en una copa de plata al mejor perro de [illegible] de distinción de raza.

[illegible] las categorías en sus [illegible] se acuerdan como premio [illegible] primer premio [illegible] diploma; segundo premio [illegible] tercer premio [illegible] cuarto premio, medalla de bronce.

La comisión organizadora de las fiestas está compuesta por los señores Ricardo C. Quesada, Fernando Lahille, Antonio Demarchi, Clemente Oneill y Eduardo A. Olivera.

EL ARRENDAMIENTO DEL TEATRO COLON

Presentación de propuestas

Ayer era el último día del plazo fijado para la presentación de propuestas para el nuevo arrendamiento del teatro Colón, por cinco años, á contar desde el 1o. de Enero de 1913.

A las 11 de la mañana, en la administración de ese coliseo se hallaron los tres únicos proponentes que se presentaron en la capital: los empresarios Clacchi, Consigli y Bonetti.

Las propuestas fueron encerradas en sobres lacrados, y los escribano levantó el acta correspondiente.

Como el intendente municipal, por intermedio de las legaciones en el extranjero hizo gestiones para atraer más concurrentes á la licitación, se esperará á abrir las propuestas, cuando se sepa si se ha presentado también alguna otra en plazas representaciones de las principales ciudades de Europa y los Estados Unidos de Norte América.

El plazo para su presentación, venció también ayer.

Entre las que se suponen presentadas en el extranjero, se cuentan los nombres de Pacini, el empresario del San Carlos de Lisboa, y Dieppel, de Norte América.

LA FIESTA DEL ARBOL

Delegados extranjeros

En la última sesión que celebró la comisión directiva de la Sociedad Forestal Argentina, asistió el señor Mariano Belmás, especialmente invitado por el doctor Felipe Boullice en nombre de la Asociación.

El señor Belmás, ingeniero paisajista y miembro de la sociedad Amigos del Arbol, de Madrid, es una persona entusiasta en la propaganda de la Sociedad Forestal, y aprovechando su permanencia entre nosotros prometió su concurso para la celebración de aquella fiesta.

La Sociedad Forestal ha invitado al ingeniero Belmás, para que diga la palabra en el acto oficial á realizarse en el pabellón Mendoza de Palermo el 29 del corriente á las 2 de la tarde.

El 29 próximo, se realizará la fiesta del árbol en Montevideo. La Sociedad Forestal Argentina enviará un delegado y solicitará asimismo la presencia de un delegado uruguayo en la misma ceremonia que se realizará en nuestro país.

NOTICIAS VARIAS

Pedido de licencia del Presidente

Ayer fué enviado al Congreso, por conducto del Ministerio del Interior, un mensaje por el cual el Presidente de la República pide le sea acordada una licencia por el término de 15 días para ausentarse á Tucumán, con ocasión de las fiestas conmemorativas á celebrarse el 9 de Julio próximo.

El doctor Sáenz Peña delegará el mando el 3 de Julio, reasumiéndolo el día 15, posiblemente.

El Ministro del Interior

Ayer concurrió á su despacho el Ministro del Interior, restablecido de la indisposición que lo obligó á guardar cama por varios días.

Entre las visitas que recibió el doctor Gómez, figura la del director del Departamento del Trabajo, doctor Lezama, quien le consultó acerca de la oportunidad para remitir al Congreso los diversos proyectos que tiene preparados sobre legislación obrera.

Presupuesto para 1913

Con el Ministro de Hacienda conversaron ayer nuevamente los de Obras Públicas y Justicia é Instrucción Pública, sobre el proyecto de presupuesto para el año próximo.

El anexo correspondiente al Ministerio de Marina fué entregado ayer al de Hacienda.

Partida de un delegado

El doctor Norberto Quirno Costa, delegado del gobierno argentino á la junta internacional de jurisconsultos que se reunirá en Río de Janeiro, partió ayer para dicha capital, á bordo del "Hollandia", acompañado de su hijo, el doctor Manuel A. Quirno Costa, quien actuará como secretario de la delegación argentina.

El doctor Carlos Rodríguez Larreta, que forma parte también de la delegación, partirá en el "Avon" el 21 del corriente.

Banco de la Nación Argentina

Como ya anunciado oportunamente en virtud del acuerdo prestado por el Senado, el Ministerio de Hacienda hizo conocer ayer el decreto por el cual el Poder Ejecutivo nombra miembro de directorio del Banco de la Nación Argentina, al doctor Juan José Romera.

El canal de riego de Choele Choel

Han sido designados para componer la comisión administradora del canal de riego de la colonia Choele Choel, los doctores Eugenio Tello, presidente, y Eduardo Omar y Juan Aceto, vocales. Esta comisión deberá integrarse con los dos vocales restantes, que serán nombrados de acuerdo con las prescripciones del decreto de 1909, por los colonos que utilizan las aguas del canal para el riego.

TIRO DE GUERRA

En el "stand" de Palermo

Hoy continuarán en el stand de Palermo, los ejercicios dominicales de tiro de guerra.

Funcionarán los blancos de fuego á 150, 250, 300 y 350 metros, con premios en dinero y medallas de plata y esmalte.

Estará habilitada la categoría Municipalidad de la Capital y los blancos para reservistas y menores enrolados y estudiantes, atendidos estos últimos por oficiales instructores del ejército.

TERRITORIOS NACIONALES

GIRA DE UN FUNCIONARIO

Regresó ayer de una gira por los territorios del Sur, el secretario del Ministro del Interior señor Julio Navarro Monzó, quien ha dado cuenta al doctor Gómez de las observaciones hechas durante su viaje, por lo que se refiere á la marcha administrativa de dicho territorio.

CHACO

LLEGADA DEL GOBERNADOR

Se halla en esta capital, en uso de licencia, el gobernador del territorio nacional del Chaco, señor Anacarsis Lanús, quien concurrió ayer al Ministerio del Interior, y tuvo una entrevista con el director general de territorios nacionales doctor Ruiz Moreno.

El señor Lanús se ocupará, durante su permanencia de gestionar de la gobernación algunos asuntos, que no ha querido concretar, hasta no entrevistarse con el Ministro del Interior.

Uno de esos asuntos, se refiere, según nuestros informes, á la policía del territorio, que aquel funcionario considera escasa para llenar cumplidamente su objetivo, en favor de la seguridad de los pobladores. En primer término, el señor Lanús gestionará que el servicio de guardia de la cárcel de Resistencia, á cargo actualmente de 30 agentes de policía, sea hecho por un destacamento del guardia de cárceles ó por uno del ejército, para así poder disponer de los 30 agentes, los cuales reforzarían el servicio de policía.

Por lo que hace á los indios y malhechores alzados no ha mucho contra los pobladores de la colonia Margarita Belén, subemos que la situación normal se halla restablecida, con el retiro de aquéllos á varios ingenios del territorio de Formosa.

El gobernador señor Lanús, visitará el Ines al Ministro del Interior.

EL DIA SOCIAL

COLON — Anoche, en función que correspondía al segundo turno, vimos en el Colón, á las señoras:

Mercedes Unzué de Quintana, Flora Villate de Anchorena, Adelaida Altgelt de Cárdenas, Concepción Sastre de Casado, Alcira Sastre de Pena, Cecilia Arenas de Achával Rodríguez, Carmen Molina de Bustamante, Elisa Méndez de Novaro, Elena Oyuela de Novaro, Emma Bouson de Achával, Clara Rodríguez Etchart de Marín, Mercedes Avellaneda de Dellepiane, Emelia Wilson de Alianc, Encarnación Vieyra de Rueda, Zulema Moss de Moss, Josefa Reyes de Reyes, María Reyna de Fernández Blanco, Rosa Woodgate de Marcel, Hortensia Molina de Méndez, Rosa Pereyra de Posadas, Elvira Sarratea de González Pirán, Avelina Pinedo de Migueles, Isaac Conde de Heredia, Dominga Acuña de Rosa, Amelia Fontana de Villanueva, Amelia Y Benavea de Figueroa Alcorta, Josefina Morillo de Martín, Matilde Palacio de Carranza, Clotilde Uraldo de Isern, María Augusta Kinta de Pérez Pacheco, Julia Obligado de Carmelo, Sara Postaña de Restaurante, Elisa Urquiza de Seeber, Emilia Rolón de Martínez.

Señoritas Mercedes Terrason, María Luisa y Carmen Ortiz Basualdo, Ernestina y Sara Lynch de Pinedo, María L. Cullen, Adela Vedia, Bertina Pueyrredón Paz, Mercedes Rodríguez y los señores Manuel Calvo, Agustín Gutiérrez, Luis Elía, Bertolasia Méndez, Ana María Pereyra, Gregorio Lezica, Sara Molina, Emma Amalia y Elvira Reyes, Elvira Collia y Adela González, Elsa Elvira Silva Naón, Dorotea Blanco, María Antonia Acosta, Julia García Fernández, Magdalena y Carmen Basavilbaso, Matilde Moreno, Carmen y Leonor Pacheco, Carmen y Dolores Pacheco, Elsa Gloria Lage y María Alejandra Migueles, María Elena Almandos, Cora Huergo, María Mónica y Graciela Delfino, Clara y Delfa Lanús, Matilde Domínguez, Alicia y Emma Fahlberg, María Mercedes y Valentina Manuel del Pont.

ASAMBLEA DEL CLUB MAR DEL PLATA—Por error de información se ha anunciado para hoy la asamblea anual del Club Mar del Plata que tendrá lugar pasado mañana martes, según la convocatoria.

LIGA NAVAL AUSTRIACA —El grupo local de la Liga Naval Austriaca prepara otra fiesta.

Esta será una reunión que se efectuará el 13 de Octubre, á bordo, del vapor "Kaiser Franz Joseph I", el transatlántico más grande que hasta hoy ha venido al Río de la Plata.

Para correr con los preparativos se ha constituído, presidida por el vicepresidente primero de la Liga Naval, señor Otto Pollitzer, una comisión compuesta por los señores Rodolfo Klaich, secretario; José Prapronik, tesorero, y Martín Hermann y Juan Kaeskeline, vocales.

El programa será vasto, habrá un banquete en el que tomarán parte los miembros de la legación y del consulado de Austria y Hungría, las familias de la colectividad y muchas otras invitadas.

En la tarde de aquel día, se inaugurará un té y habrá baile; habrá vistas cinematográficas de cintas expresamente recibidas de Austria; venta en quioscos de objetos conmemorativos del acto y, al obscurecer, fuegos de artificio.

Los salones del Luque serán lujosamente adornados y la cubierta convertida en un jardín, con glorietas, cascadas de agua, etc.

Han sido encargados á Viena, varios regalos, menús característicos, juegos, etc. para entregarlos como obsequio en esta fiesta.

CUMPLEAÑOS DEL REY GUSTAVO — El ministro de Suecia, barón Leuven, ofrecerá esta tarde, de 4 á 7, una recepción en los salones de la legación, en la calle Guido, para conmemorar el aniversario del natalicio del rey Gustavo V.

En esas horas, el diplomático sueco, recibirá á las autoridades nacionales, cuerpo diplomático y relaciones personales.

ASILO SANTA CELINA — Esta tarde, á las 2 de la misma, la Sociedad de Beneficencia de la capital, visitará el asilo Santa Celina, sostenido por la asociación de Damas del Taller La Providencia.

La comisión receptora estará á cargo del arzobispo de Buenos Aires, y actuarán como padrinos el presidente municipal, doctor Anchorena y el señor Cecilio López, y como madrinas las señoras Juana María H. de Obarrio y María Vezzani de de la Serna.

Al acto han sido invitadas muchas familias.

REUNIONES — El señor Constantino Mariscal y las señoras Adela C. Magnasco y Cecilia Grierson, invitan á la reunión que se efectuará en su residencia, en homenaje de sus relacionados.

LAWN TENNIS — El los días 7 y 9 de Julio próximos, se jugará en las canchas del Buenos Aires Lawn Tennis, un torneo amistoso, con motivo de festejar el 16o. aniversario de la fundación de dicha sociedad.

Intervendrán en los partidos las socias y socios del club, cuyas adhesiones se recibirán hasta el 5 del mismo mes.

DIPLOMATICAS — En los círculos diplomáticos se habla de un baile que ofrecerán el Presidente de la República y señora cuando regresen del viaje que han emprendido á

Ayer tarde fueron en honor del ministro Sr. Fernández Arias, también ex presidente de la República de Bolivia, y actual ministro plenipotenciario de ese país ante nuestro país.

Durante la visita á Chile, la comisión.

— Anoche se realizó en el Hotel Plaza, un suculento banquete que el ministro del Brasil, doctor Cabral dos Santos, ofreció al general Pond.

La comida fué muy bien servida por la orquesta de la casa, la que ejecutó un selecto programa.

— El jueves de la semana próxima se realizará en el gran salón comedor del Jockey Club, el banquete que los socios de esa institución del Parque de Armas y amigos personales ofrecen al ex secretario de la legación del Brasil, doctor Luis Soares Dantas, quien acaba de ser ascendido á ministro del Brasil ante el gobierno de Turquía.

La demostración promete alcanzar grandes proporciones pues ya se han adherido ya cerca de doscientas personas.

—El ministro de Alemania y señora Leonor Martínez de Hoz Vandem Bussche, ofrecieron anoche una comida en los salones de la legación, en obsequio de un grupo de sus relaciones.

Eran invitados los señores:

Ministro del Interior, doctor Indalecio Gómez y señora; internuncio, monseñor Aquiles Locatelli; Alberto Fouques Dupare, ministro de Francia, y señora; señora Elvira Matte de Cruchaga Tocornal; ministro barón de Berckheim; señora Carmen Marcó del Pont de Rodríguez Larreta; Pedro Christophersen y señora Carmen Alvear; Alphonse Dunant, ministro de Suiza, y señora; Antonio Benítez, encargado de negocios de España, y señora; Alejandro Christophersen y señora Mercedes Lezica; F. Gallaford, secretario de la legación inglesa y señora; conde Donhoff, secretario de la legación alemana; Narciso Martínez de Hoz y señora Elisa Soiverra; teniente primero Lahusen, agregado militar de la legación alemana y señora.

FIESTAS — La comisión directiva del Centro Estudiantes de Ingeniería, realizará una fiesta en el teatro Ateneo, el 21 del corriente, para festejar el 47o. aniversario de la fundación de la Facultad de Ciencias Exactas, Físicas y Naturales.

Hará uso de la palabra el doctor Angel Gallardo, y han sido invitadas las siguientes familias:

Susini, Bahía, Gallardo, Vanetta, Gorostiaga, Krausse, Homberg, Lamarthe, Peña González del Solar, Garbarini, López Gómara, Hicken, Duclout, Dellepiane, Morales, Sarlo, Coni, Esteves, González Pacheco, Candiani, Herbin, Billester, Castro, Repide y Dassen.

—El 5 de Julio, de 4 á 6, se realizará en el Palace Theatre una fiesta artística organizada por la comisión de bachilleres del Colegio, cuya presidenta, secretaria y tesorera, son respectivamente, las señoritas María Vicuña, Lucía Bitaroa y María Julia Otero.

Habrá números de canto y recitado y se representará una comedia.

ENLACES — En el mes de Septiembre próximo, se realizará el enlace de la señorita Ana María Dones con el señor Armando Sales.

—El miércoles próximo será bendecido el enlace de la señorita Sara Delia Meza con el señor Jorge Prieto Costa.

Actuarán como padrinos la señora Ana Moreno de Murúa y el señor Casimiro Prieto Costa.

En el acto civil serán testigos los señores Francisco Etchevarne, comandante Francisco Armesto, Alfredo Murúa y Manuel Mieres, por parte de la novia, y el doctor Camilo Claussolles, César Prieto Costa, Alberto Ríos Posse y José Luis Lavarello, por el novio.

COMIDAS — El señor Jorge Catelin y su señora Enriqueta Basavilbaso, ofrecieron anoche una comida íntima en honor de los prometidos señorita Raquel Lasplur y señor Nicanor Costa Méndez, para despedirlos de la vida de solteros.

—En los próximos días del entrante, el señor Alfredo N. Vivot y su señora Leonor Cabral, ofrecerán una comida á un núcleo de señoritas y caballeros.

Después de la comida, habrá recepción.

DESDE FLORES — Los sentimientos cristianos que siempre han animado á nuestra culta sociedad, pusiéronse de manifiesto en la velada realizada anoche en el Colón de Flores, á beneficio de las familias del subcomisario Guillermo Villanueva y agente de policía Raúl C. Pérez, fallecidos á consecuencia de un trágico suceso y en cumplimiento del deber.

Los diferentes números que componían el programa, fueron correctamente desempeñados.

La lucha japonesa, con los asaltos de esgrima, sobresalieron del conjunto, y fueron muy felicitados los maestros y alumnos que en ellos tomaron parte.

En sus respectivos números de concierto se distinguieron asimismo los ejecutantes, especialmente el señor Zalaia quien cantó con mucho sentimiento escogidos trozos de ópera.

No podemos haber visto á las siguientes familias:

Escofet, Cicolini, Pintos, Blanco Hernández, Canale, Lenarravan Navarro Piedra, Arce Osorio Rivas Aguero, Careta, Hubert, Vergara, Arangurem Freire Pinelo, Iturre, Romilon, Gil García Junado, Gómez, Grimoldi, Elías, Martínez, Las Heras, Fontana Blanco, Ledesma, Herrero Almalá, Pereno, Amenábar, Pereyra, Masel Comingos.

—Restablecida la señora María M. de Thamiers.

DESDE SAN ISIDRO — Esta noche se llevará á efecto el banquete que numerosos amigos ofrecen al señor Avelino Rolón, con motivo de incorporarse á la Cámara de Diputados de la Nación.

La demostración tendrá grandes proporciones, pues se ha adherido á ella más de trescientas concurrentes personas.

La comisión organizadora del banquete, encuadra en que éste no tenga ningún carácter político, ha resuelto que sean pronunciados tan sólo dos discursos: el del doctor Adrián Beccar Varela para ofrecer el banquete y el del señor Rolón, quien agradecerá.

Los invitados y allegados de esa capital, partirán del Retiro en el tren de las 7.10 p. m.

DESDE AVELLANEDA — Para mediados del próximo mes de Agosto ha sido fijado el enlace de la señorita Amanda Jiménez Calderón con el teniente señor Máximo Fonque.

DESDE SAN MARTIN — Circulan ya las invitaciones para el concierto y baile que se realizará el sábado 27 en el salón de la Sociedad Italiana, patrocinado por la comisión del Tercer Unión y Caridad, que preside la señora Valentina Cavallé.

En el concierto tomarán parte la señora Gaos y los señores Pataot González y Gaos.

Llenarán las invitaciones, las señoritas:

Verónica Cavallé, Matilde Lay, María Sciutto y Petronila Martínez, con María Luisa Vicens, Clotilde Sánchez, Irene Peyrote, Flora Carbonell, Albertina P. Sola, Virginia Martínez de Zavalía, Raquel Margarido, Alejandrina.

DESDE CORDOBA — Sábado 15 (Por telegrama). — Hoy á las 10.30 de la mañana, se realizó en la parroquia de Oliva, el enlace de la señorita [illegible] Lagrida con el señor [illegible] Alba Posse.

En el acto civil, fueron testigos los señores padrinos, señores Ricardo Lagrida de Pinto y señor Arcadio Alba y el señor Melchor Posse por parte de la novia, y el señor Ramón Cárcano por el novio.

Los novios y allegados de esa familia, partirán en especial tren para Río Tercero, donde pasarán la luna de miel.

NOTICIAS DE POLICIA

EL CRIMEN DE LA CALLE SARMIENTO

SIN NOVEDAD

"Sin novedad". Tal fué la respuesta que se dió ayer en el juzgado y en la división "investigaciones", respecto al crimen de que fué víctima el comerciante Luis Tosi, á cuantos se interesaron por conocer el estado de las pesquisas.

Sin embargo, mejor informados que el juez y que los funcionarios policiales, cuyas excesivas nerviosidades les obligan á adoptar injustificadas reservas, podemos asegurar que respecto á los autores del hecho, quedan de pie nuestras informaciones anteriores, pues de todas las pistas que existían hasta ayer, sólo se mantiene la que anunciamos. Es decir, que se busca con empeño á la mujer y á los dos individuos con quienes ésta mantiene relaciones.

En cuanto al fallido, se comprobó que nada tiene que ver en este asunto.

EN PALERMO

GRAVE ACCIDENTE

En el paso á nivel del ferrocarril Central Argentino, existente en la esquina de los avenidas Alvear y Sarmiento, ocurrió ayer un accidente de funestas consecuencias.

Siendo las 6 de la tarde en momentos en que avanzaba un tren de pasajeros procedente de la estación Retiro y con destino á Pilar, intentó cruzar las vías un individuo, el cual fué arrollado por la máquina; las ruedas del convoy le pasaron por encima del cuerpo, destrozándole.

Un tren que llegó á Palermo minutos después, recogió el cadáver y lo llevó á la primera de las estaciones mencionadas, de donde fue transportado al consultorio central de la Asistencia Pública.

De este establecimiento se dió cuenta del suceso á la comisaría 19a., la que á su vez, lo puso en conocimiento del juez federal, doctor Juntus.

El extinto era de regular estatura usaba bigote y barba castaños, en forma de punta, usía saco negro, pantalón le cambrona color azul marino, saco negro, estaba descalzo y no llevaba sombrero.

La 19a. comisaría comisionó á N. Feskter y N. Nokovelopster, maquinista y fogonero, respectivamente, del primer tren, á fin de que presten declaración.

ESCLARECIMIENTO DE UN ROBO

Captura del autor

Don Alberto Pérand fué víctima de un robo el 9 del actual. En momentos en que se encontraba ausente de la habitación que ocupa en el hotel Americano, situado en la calle Cangallo 958 entraron ladrones y le llevaron ropas y alhajas por valor de 2.500 pesos.

El damnificado denunció el hecho en la comisaría 5a., donde se instruyó el correspondiente sumario, el cual fué pasado á la división de "investigaciones", á fin de que practicara las pesquisas del caso.

El comisario señor Alejandro Viancarlos, jefe de la sección "robos y hurtos", encomendó la tarea al ayudante Bautista Costa, quien obtuvo la filiación de una persona, á la que se había visto merodear por las inmediaciones del hotel, filiación que coincidían con la de un individuo que hace poco días fué arrestado con un prontuario que opera en los hoteles, por lo cual se ordenó su detención.

El sospechado, salía á ver de una fonda de la calle Alsina llevando un gran bulto debajo del brazo, pero como estaba bien envuelto y no era posible saber su contenido, el ayudante Costa quiso seguirlo á prudente distancia, con lo cual desistió de éste, corto con un cortaplumas los hilos del bulto y descubrió que lo que contenía era parte de lo robado á Pérand.

En vista del resultado de la pesquisa, se detuvo al citado individuo, el que resulta llamarse Antonio Pietro y se encuentra alojado en el departamento central á disposición del juez que entiende en la causa.

Grave accidente ferroviario

En la comisaría 29a se tuvo conocimiento anoche que á las 12.55 de la tarde había ocurrido un grave accidente ferroviario.

En todas las averiguaciones á que se procedió, no se comprobó si el paso á nivel del ferrocarril Central Argentino existente á la altura de la calle Jamaica en la finca de propiedad de don Pedro Mendez de Bobet y ocupada por Luis Alba Carreras, por el cual debía pasar la locomotora, de la que partió [illegible] en el momento de la [illegible].

ENFERMOS — Restablecida la señora doña Adolfina Rodríguez Peñón de Figueroa Alcorta.

Gravemente restablecido, el doctor Silvio Alvarez.

Restablecida la señora María Teresa Sánchez Elía de Dávila.

Convaleciente restablecida la señora Carmen Sara Tello de Pasa Viola.

—Mejora el señor Rodolfo Calares.

CAMBIOS DE RESIDENCIA — Salidas:—Para Corrientes, hoy, el diputado nacional señor Juan L. Resoagli.

VIAJEROS — Llegadas:—De Europa el senador nacional doctor Carlos C. Malbrán.

NECROLOGIA — Ayer fueron inhumados en el cementerio del Norte, los restos del señor Elías S. Pereyra.

—En la necrópolis de la Recoleta se efectuó ayer el sepelio de los restos de la señora María Julia Domanech de Alfonso.

Antes se celebró una misa de cuerpo presente en el Pilar.

—En la iglesia La Merced, se efectuó ayer una misa en memoria del ingeniero Enrique Moscoso.

—Mañana se celebrará un funeral en la iglesia San Nicolás, por el alma de la señora Rosa Virginia Castellanos de Vallejos.

—Dejó de existir ayer, el señor Huberto Acevedo Díaz, hijo del ministro uruguayo de ese apellido.

Esta tarde se efectuará el sepelio en el cementerio del Norte.

—Hoy, á las 10 a. m., llegarán de Córdoba, los restos del señor Atalina Tagle, y previa una misa de cuerpo presente en la iglesia del Pilar, serán inhumados en el cementerio del Norte.

Los percances en el trabajo

En una casa en construcción, calle Ecuador 749, Ardido Giacomo, en circunstancias en que trabajaba sobre un andamio, á causa de una falsa maniobra perdió el equilibrio, y cayó al pavimento desde una altura de tres metros. Sufrió lesiones contusas en diversas partes del cuerpo, las que le fueron curadas en la Asistencia Pública.

A José Martín Antón, mientras trabajaba sobre un andamio en una casa en construcción esquina de las calles Tapiqué y Murguondo, le cayó una piedra en la cabeza, ocasionándole una herida, la que le fué curada en la estación sanitaria de Nueva Pompeya.

La comisaría 35a. comprobó que el hecho fué casual.

En la fábrica de tejidos establecida en la calle Pedro Chico 34, mientras Paula Croce, de 12 años de edad, se encontraba trabajando le fué aplastada la mano derecha por dos cilindros de una máquina de planchar.

La menor sufrió graves lesiones, las que le fueron curadas en el hospital Rawson.

Intervino en el accidente la comisaría 21a.

Las víctimas del cuento

En la comisaría 5a. denunció Francisco Barcia, con domicilio en la calle Rivadavia 1857, que á su hijo Juan, en la esquina de las calles Libertad y Bartolomé Mitre, dos individuos le estafaron ayer la suma de 1.000 pesos, valiéndose de un ardid.

Procúrase detener á los estafadores.

Riñas y heridos

Emilio Amador Díaz y Ramón Alcasida, obreros de la pavimentadora situada en la calle Callao 751, por causas ignoradas, se produjeron una riña.

El segundo, agredió á su contrincante con un cortaplumas, y le hirió en el costado izquierdo.

En vigilante de la sección 29a. detuvo al agresor y dió curar al herido en el hospital Pirovano.

En la esquina de las calles Arcos y Murguondo, Diego González, después de un altercado que sostuvo con Vicente Blanco, agredió á este con un palo, produciéndole heridas en la cabeza y en el rostro.

González fué detenido por el oficial capitanejo Heraclio Pello, que hizo curar á la víctima en la estación sanitaria de Nueva Pompeya.

Entre Manuel Martínez y varios individuos se produjo ayer una cuestión en la esquina de las calles Juncal y Guanahaní. Resultó el primero con una herida leve de arma cortante en el cuello.

Fué atendido en la Asistencia Pública.

La policía de la sección 26a. procura averiguar quién fué el agresor.

Supuestos dementes

En la comisaría 5a. se encuentra asilada una persona que dijo llamarse Paternico Biaggio, y la cual presenta síntomas de enajenación mental.

Por sospechársele con las facultades mentales alteradas, se encuentra asilada una persona, que dijo llamarse Francisco Fernández López.

—Un agente de la comisaría 8a., recogió ayer en una de las calles de esa sección á una persona, á la que se supone con las facultades mentales alteradas.

Dijo llamarse José Sacarello.

Choques de vehículos

En la esquina de las calles Larrea y Cangallo se produjo un choque en la tarde de ayer, entre la chata que guiaba Saturnino Reyes y un automóvil á cargo de José Gisfredo.

El carretero fué despedido violentamente del pescante, y al dar contra las piedras, sufrió heridas de consideración en la cabeza.

Fué atendido en la Asistencia Pública.

El "chauffeur" se encuentra detenido preventivamente en la comisaría séptima.

—Un tranvía guiado por Juan Varela obligó anoche en la calle Rivadavia, entre las de Boyacá y Treinta, con un carro que manejaba Nicolás Caru.

Este cayó al pavimento, y sufrió graves heridas en la pierna izquierda. Fué trasladado al hospital Teodoro Alvarez.

El motorista se encuentra detenido en la comisaría 35a.

Defraudación

Don Francisco Calviño, encargado de la sección social de la Tiziard y Compañía dueña de la casa importadora de loza existente en la calle Bolívar 445, formuló denuncia por defraudación en la comisaría 4a. contra un corredor viajante.

Este, según el denunciante, se ha llevado el importe de varias cuentas que cobró á clientes de dicho establecimiento las que hasta ahora ascienden á 1.100 pesos.

Se ha recomendado averiguar el paradero del estafador, que dicen ha dado el cambio.

Desmoronamiento de tierra

En un edificio en construcción calle Bolívar 1664, en momentos en que José Salomón ele había una excavación, se desmoronó un bloque de tierra, el cual le produjo contusiones, causándole lesiones leves en diversas partes del cuerpo.

El chauffeur se encuentra detenido preventivamente en la comisaría 13a.

Estafa

Ayuda M. Farge denunció en la comisaría 1a. que le han sido estafados varios pesos para sombrero, valores que ascienden á 100 pesos.

Actúa en la pesquisa el comisario Pedro Inda.

Asaltos y robos

Domingo Trigueiro, de 17 años de edad, denunció en la comisaría 18a., que en las últimas horas de anoche, en la esquina de las calles Cuenca y Virgilio, fué asaltado por tres individuos, los cuales le sustrajeron cuarenta pesos y le hirieron en el costado.

El denunciante dió detalles personales, de modo tal que fué detenido uno de los asaltantes.

El otro, se refugió en su domicilio, donde se estableció vigilancia.

En la calle Independencia antes de llegar á la de Lorea, en el tren de carga individuos asaltaron á José Santagada, el cual le fué sustraído el pantalón robado en 45 pesos.

A los gritos dados por el asaltado, los delincuentes arrojaron p

PROVINCIA DE SANTA FE--INFORMACION GENERAL

DE NUESTROS CORRESPONSALES

SANTA FE

MOVIMIENTO POLITICO

Continúan las conferencias

Santa Fe, Junio 15—Por haber resultado á última hora el señor Ignacio Iturraspe ausentarse mañana á su estancia, se suspendieron hasta el jueves ó viernes próximo, las conferencias pacificadoras, regresando en el tren nocturno á Rosario el vicegobernador y demás dirigentes rosarinos.

Iturraspe y Frugoni Zabala se muestran satisfechos con la marcha de las negociaciones, asegurando que la convención radical próxima, les dará amplias satisfacciones, declarando que el partido está satisfecho de la acción directriz de Iturraspe.

Dicen, que por ahora no se modificará el gabinete, pero los allegados aseguran lo contrario.

—Han continuado, durante el día, las conferencias entre los dirigentes radicales, predominando un espíritu de cordialidad. Se guarda absoluta reserva; asegurándose estar arregladas las divergencias.

Se da crédito á este rumor, por saberse que se ha telegrafiado á los árbitros nombrados, diciéndo-les no ser ya necesaria su presencia.

—Mañana llegan los delegados del Rosario para ultimar las negociaciones; se dice, que concluirán definitivamente, pues todos están ya de acuerdo.

Parece que una de las cláusulas, es que la senaduría nacional que vacará este año, por terminación del mandato del señor Rafael Fines, se adjudique á don Ignacio Iturraspe ó al doctor Angelino Ferreira. También se dice, que el ministerio sufrirá modificaciones, y que en lo sucesivo sólo participarán del gobierno los radicales puros.

—El diputado nacional, doctor Laurencena, ha dirigido al gobernador, un telegrama felicitándole sinceramente por su contestación dada á la minuta del Senado; "que establece, dice, verdadera doctrina sobre las facultades constitucionales de cada poder, rechazando la tutela que aquél pretende sobre el Poder Ejecutivo, al invadir facultades que le son propias".

—Mañana pasarán el día en un establecimiento de campo inmediato á la estación Nelson, el gobernador y ministro Mantarás y regresarán el mismo día en el tren de la tarde.

Se encuentra aquí el general Eduardo Ruiz.

—Se ausentó para Rosario, el ministro Herrera; volverá el lunes.

—Llegaron los doctores Rodolfo Freyre y Marcial Candioti.

DESARME DE LAS FUERZAS PROVINCIALES

Contestación del gobernador

Santa Fe, Junio 15 — El Ejecutivo contestó la minuta de la Cámara de Diputados sobre el desarme de los cuerpos con esta nota: "Me es grato acusar recibo á la comunicación de la H. Cámara con fecha 7 del actual, por la que se hace saber al P. E. la siguiente minuta sancionada en sesión de igual fecha.

"Aun cuando en la actualidad la provincia no levanta ejércitos internos, prosigue, prohibidos por la Constitución nacional, se complace el P. E. en coincidir con la H. Cámara, en el deseo de llegar al desarme de los cuerpos que por la naturaleza de su misión disponen de armamentos y tiende á realizarlo dentro de las necesidades propias á la seguridad pública, si se exceptúa el guardia de cárceles y las policías, no tiene el P. E bajo su dependencia cuerpos armados. El armero requiere forzosamente estar dotado de los elementos indispensables á la consecución de sus fines, mientras las cárceles de la provincia no dispongan de establecimientos apropiados y ofrezcan, como en el presente, las inseguridades que surgen de su defectuosa construcción, por tratarse de edificios que no responden á su objeto "Las policías departamentales requieren también la dotación de armas necesarias para garantizar la seguridad de personas y propiedades, mientras la autoridad moral de los funcionarios no baste á tal objeto, especialmente en aquellos departamentos que exijan una constante vigilancia por la clase de población accidental y por los resultados de la estadística criminal

"Los cuerpos de bomberos de la capital, y Rosario disponen del armamento de las reparticiones respectivas en los casos de urgencia, como ocurre con el de Rosario, á cuyo cargo está provisionalmente la guardia parcial de la penitenciaría del mismo punto, pero las armas que hoy tiene la provincia son pocas y malas. El superior gobierno nacional ha retirado últimamente la mayor parte de los elementos de guerra que las administraciones anteriores venían acumulando por préstamos del arsenal y por otros conceptos que el P. E. ignora, como en lo relativo á cañones, ametralladoras y armas diversas

"De manera que, en la actualidad, la provincia no dispone de otro armamento que el indispensable para garantizar la vigilancia de las cárceles y la seguridad de los vecindarios, circunstancia que le impide satisfacer la general aspiración del desarme, al que la de llegar con la mayor cultura y educación del pueblo y con la ejecución de obras que hagan innecesaria la guardia armada en los establecimientos carcelarios. El P. E. comprende que por ahora no debe abandonar el ejercicio de las funciones de los guardianes en las cárceles y policías á la simple autoridad de las personas que desempeñan tales cargos y se considera obligado á mantener la reducida dotación de armas que dispone sin que ella pueda originar suspicacias, porque siendo legítima representación de la mayoría del pueblo de la provincia, busca en su amparo y prestigio la única fuerza eficaz y duradera despreciando los halagos de un predominio impropiar á base de ejércitos oficialistas".

CAMARA DE SENADORES

Diversos asuntos

Santa Fe, Junio 15 — El Senado no celebró sesión.

A la secretaría entraron estos asuntos: Proyecto en revisión de la Cámara de Diputados, creando una escuela de comercio para niñas en la ciudad de Rosario, proyecto en revisión de la Cámara de Diputados acordando 15 000 pesos para la construcción del edificio de la escuela Agustina, denominada San Carlos, en San Lorenzo, el Poder Ejecutivo acusa recibo de la nota en que se le comunica haberse prestado acuerdo para designar intendente de Esperanza al señor José Busso.

Los vecinos de los Quirquinchos, Firmat, San Gregorio, Godoy, Piamonte, Wheelwright, Puerto Aragón, Maggiolo, Roldán, Díaz, Montes de Oca, Coronda, Sastre, San Lorenzo, Venado Tuerto, Jesús María, Bustinza, Peyrano y Wildermuth, solicitan sanción del proyecto de ley de comisiones de fomento que tiene á estudio la Cámara.

El Poder Ejecutivo acusa recibo de la comunicación del Senado, en la que le participa la declaración sancionada el 8 del corriente con motivo de la interpelación ministerial, mensaje del Poder Ejecutivo pidiendo ampliación del ítem V, inciso X, capítulo 2o, sección 2a. del presupuesto vigente; mensaje del Poder Ejecutivo acompañando una solicitud de la Municipalidad de Rosario, para invertir un millón de pesos en títulos de la deuda interna, destinado á la construcción de mercados públicos en dicha ciudad; proyecto del senador señor Virasoro, acordando á la comisión de fomento del Tostado 8.000 pesos para trabajos de nivelación y desagüe; los alumnos del colegio nacional solicitan un subsidio para trasladarse á Tucumán el 9 de Julio en peregrinación patriótica; la "Sociedad Protectora de la Niñez" solicita 30 000 pesos para concluir y habilitar la primera sección del Asilo de huérfanos en construcción; mensaje del Poder Ejecutivo, observando la sanción del proyecto que acuerda un subsidio de 3 000 pesos á los alumnos de la Escuela Industrial para gastos de una peregrinación á Tucumán; proyecto del senador señor Proto, para expropiar terreno destinados al ensanche del camino entre Fisherton y Roldán; proyecto del mismo, acordando á la comisión de fomento de Pueblo Funes, 16 000 pesos para ensanche del puente Luduefia, y 4 000 pesos á la de Roldán, para arreglo de un camino proyecto del senador Leiva, acordando 10.000 pesos á cada una de las comisiones de fomento de San Cristóbal y Tostado, y 5 000 pesos más á la primera para la construcción de un depósito fúnebre y tapial en el cementerio local; proyecto del Poder Ejecutivo, venido en revisión de la Cámara de Diputados, para cobrar sin multa el impuesto de patentes hasta el 30 de Junio del corriente año; proyecto del Poder Ejecutivo, venido en revisión de la Cámara de Diputados, para cobrar sin multa el impuesto de contribución directa hasta el 31 de Julio del corriente año.

Estos dos últimos asuntos los resolvió la Cámara de Diputados en la sesión de la mañana.

—Se citó á ambas Cámaras para celebrar asamblea el viernes próximo, á las dos de la tarde, para prestar acuerdo en los nombramientos de presidente del Banco Provincial, casa Rosario, señor Néstor Noriega, y directores lo señores Manuel Ordóñez, Luis del Pino y Nicolás del Sel, directores para la casa de Santa Fe, señores Jorge Meinera y Egidio Caffarati.

CAMARA DE DIPUTADOS

ASUNTOS ENTRADOS

Santa Fe, Junio 15—Tampoco hubo "quórum" para la asamblea legislativa.

La Cámara de Diputados celebró sesión, dándose cuenta de los siguientes asuntos entrados: el Poder Ejecutivo remite un proyecto de ley pidiendo autorización para cobrar sin multa el impuesto de patente hasta el 30 de Junio del corriente año, que destinó á la comisión de presupuesto y cuenta.

El mismo Poder Ejecutivo envió otro proyecto adoptando para la provincia el padrón nacional electoral, y otro con la solicitud de la municipalidad de Rosario, que pide la sanción de una ley para expropiar los terrenos que comprende la avenida Primera Diagonal, proyectada para dicha ciudad.

De la misma procedencia se presentó otra solicitud pidiendo sanción de una ley para expropiar los terrenos que sean necesarios para el trazado de la calle San Martín desde Ayolas á bulevar Seguí

Sigue otra solicitud también de la municipalidad del Rosario, pidiendo sanción de una ley para expropiar los terrenos al avacentes al parque Independencia.

La misma municipalidad solicita autorización para erigir un monumento al general San Martín, en la plaza de su nombre

El Poder Ejecutivo remite un proyecto pidiendo autorización para cobrar, sin multa, el impuesto de contribución directa, por años anteriores á 1912. Envía, también, la remisión de crédito correspondiente al año de 1911. La comisión de instrucción pública aconseja la sanción, con algunas modificaciones, del proyecto, enviado en revisión por el Senado, creando una cátedra ambulante de agricultura

La comisión de obras públicas aconseja enviar al archivo, los siguientes asuntos: acordando 12.500 pesos á la Sociedad Rural de Rafaela; destinando 50 000 pesos para refacciones en el palacio de justicia de Rosario; autorizando la construcción de un puente en Cañada Irigoyen, Marcos Paz y Compañía, autorización para extraer arena; intendencia municipal de Rosario autorización para extraer arena, Y Cherillard, autorización para instalar una línea telefónica, del Poder Ejecutivo sobre autorización para practicar estudios sobre la canalización del arroyo Monje, destinando pesos 15 000 para la compra de reproductores bovinos á la Sociedad Rural de Rafaela, creando un método para preparación y engorde del ganado bovino; Muñoz y Cía., autorización para extraer arena; acordando 5 000 pesos á la Sociedad Unión Agrícola del departamento Las Colonias

Las peticiones particulares entradas en la Cámara, y de las cuales da cuenta la secretaría, son las siguientes. Los alumnos del 5o. año del colegio de la Inmaculada Concepción, solicitan 3.000 pesos para una excursión patriótica á Tucumán, el 9 de Julio, el doctor Jorge Ferri denuncia el mal desempeño en sus funciones del actual juez de lo civil de la cuarta nominación, 2a. circunscripción judicial, doctor Carlos F. González; la señora Camila B. Rodríguez de Del Rovero, solicita una beca de 150 pesos oro mensuales por 2 años, para perfeccionar sus estudios de canto en Europa; los señores José Sarghel y Rodolfo Fusce, solicitan concesión para dar riego á los departamentos Rosario y San Lorenzo y suministrar aguas corrientes á Alberdi y Sorrento; el señor Eduardo A de Filippis, solicita 30 becas para el conservatorio Mozart de esta ciudad, las damas del asilo para mendigos, de Santa Fe, solicitan subsidios por 40.000 pesos, para terminar las obras del edificio; F. Kohli y Lanteri, solicitan dejar sin efecto la parte que se refiere á la autorización para ocupar caminos públicos en el trazado de la segunda sección de Reconquista al campo de Antonio Taboada y reducir á 50 años la concesión que tiene del tranvía rural de Reconquista al puerto, el diputado señor Fontanarrosa solicita permiso para faltar á las sesiones que faltan del presente período, lo que se acuerda con goce de dieta

—El diputado señor Gil, funda un proyecto autorizando al Poder Ejecutivo para invertir 50 000 pesos en la construcción de puentes y terraplenes en el departamento General Obligado; el diputado señor Allende Lezama funda otro proyecto acordando al Poder Ejecutivo 50.000 pesos para construir un hospital en Jopson, departamento 9 de Julio, el diputado señor Menchaca, funda un proyecto destinando 10.000 pesos para pagar las cátedras que se desempeñan "ad honorem" en la Escuela Superior de Comercio de esta ciudad, varios diputados presentan un proyecto modificando el reglamento de la Cámara, vuelve el diputado señor Menchaca á fundar otro proyecto acordando una beca de 70 pesos oro al estudiante de violín José Basualdo, para seguir sus estudios en Europa, los diputados señores Rivero, Fangese y Portorreal presentaron los siguientes proyectos creando una escuela para maestros rurales en Rafaela, acordando 3 000 pesos á la biblioteca popular de Rafaela, autorizando al Poder Ejecutivo á verificar obras de desagües en Rafaela.

A moción del diputado señor Mendoza, la Cámara resuelve pasar una nota al Poder Ejecutivo diciendo que vería con agrado la Cámara, que el Poder Ejecutivo hiciera cumplir las prescripciones del Código Rural en lo que se refiere al ancho de los caminos al costado de las vías férreas Con esto termino la sesión, que, como decimos, ha estado dedicada al despacho de los asuntos y á su tramitación.

CONSEJO DE HIGIENE

Diversas resoluciones

Santa Fe, Junio 15 -El consejo de higiene tomó las siguientes resoluciones, poner á disposición del médico de Vera, un guarda sanitario por haberse desarrollado la fiebre tifoidea; autorizar al idóneo don Julio Beni, para que atienda la botica de Luis Lazzari en Ceres, mientras dure la ausencia de este, agradecer al doctor Belmondo, los servicios prestados en Cañada Rosquín, con motivo de la aparición de tifus; apercibir á Carlos Picenti por hacer funcionar clandestinamente medicamentos en Lazzarino, mandar comprobar si es cierto que Francisco Sbuldé ejerce la medicina en Humberto I, sin estar autorizado, informar al ministerio de Gobierno, que Emilia Ludueña, médico de Reconquista, es diplomado nacional, devolver al ministerio el sumario instruido al presidente del consejo de higiene del Rosario, por estar ausorado á una droguería

INFORMACION JUDICIAL

Santa Fe, Junio 15 — Superior Tribunal, primera sala. En el proceso seguido contra Antonio Ramírez, por homicidio en la persona de Víctor Andrade (al Brites), se confirmó en todas sus partes la sentencia dictada por el inferior, la que absuelve de culpa y cargo al procesado Antonio Ramírez, por haber obrado en legítima defensa y en avanzado estado de ebriedad, el que deberá ser puesto en libertad.

—Prestó juramento de ley el fiscal del Superior Tribunal, doctor José A Codoni

—Se aceptó la fianza presentada por Angel Marjoan, en la persona de su hermano Juan Masjoan, para ejercer procuración.

2a. nominación: Fueron declarados pobres para litigar en los juicios que sigue contra don Adolfo Rapacioli, sobre rescisión de contrato, don Domingo Pelliton, don Manuel Velazco, don José Agüero y don Jaime Quirol.

3a. nominación: Por fallecimiento de don Pedro Morán fueron declarados únicos y universales herederos su esposa sobreviviente Carolina Suligoy y su hijo legítimo Luis Morán; por fallecimiento de don Juan Grant Tirabosqui, fueron declarados únicos y universales herederos sus hijos legítimos Juan Domingo, Felicito, Félix Francisco, Juan Bernardeña, María Rosa y Santiago Tirabosqui.

—Juzgado de instrucción, 1a. nominación: Se clausuraron y se remitieron al juzgado de sentencia las siguientes causas: Segundo Díaz, por hurto; Juan de la Cruz González, por hurto; Ventura Ruopolo, por lesiones; Juan Menuoza, por hurto; Pedro Medina, por atentado contra la autoridad; Pedro Baldocci, por lesiones; Antonio Rodrigues, por lesiones; Alfonso Venturi, por lesiones; Adolfo Moruga, por disparo de arma, y Florencio Romero y Manuel Bernal, por lesiones.

—Se dictó auto de prisión contra Lucas Villarreal, por estafa.

—Se declaró procesado por el delito de estafa, y se recomendó la captura de José Platón.

—Salió excarcelado, bajo la fianza de Asisdo Niklison, el procesado Aquiles Bauyerto.

2a. nominación: Se dictó auto de prisión contra Angel Poletti, César Bordigone, Pablo Arrieta, Rossi Chiozzi, José Escobar Omerlo, declarándolos procesados.

—Juzgado de sentencia: Felipe Núñez, por hurto, fué absuelto de culpa y cargo, por existir en su favor la eximente del inciso 3o del artículo 81 del Código Penal; Florencio Piedrabuena, por lesiones á Manuel Zapata, fué condenado á sufrir la pena de seis meses de arresto, y teniendo compurgada la pena con la prisión preventiva sufrida, fué puesto en libertad.

—Se denegó la excarcelación solicitada por Teófilo Esquivel

NOTICIAS ADMINISTRATIVAS

Santa Fe, Junio 15—Fueron nombrados: director de rentas del departamento Nueve de Julio, el señor Horacio Gómez; oficial segundo de la misma, á don Próspero Fernández, médico de policía del departamento General Obligado, al doctor Frotián Ludueña; juez de paz y jefe del registro civil de Tostado, á don Jenaro Larramón; secretario del juzgado de Paz de Vera, á don Fortunato Pagano, en lugar de Carlos Dreller, que renunció; comisario de policía de esta capital, á don Sebastián Gómez, en reemplazo de Pedro R Echague, miembros de la comisión de fomento de Gruntly, á Ernesto Madoery, Juan Pestrión y Nicolás Carranti; de la de Matilde, José Gagliola, Juan M. Bassini y José Clemente, de la de San Carlos Sur, Guillermo Bauer, Juan Lehmann y Santiago Leutel; de la de Santo Tomé, José Annicletto, Carlos María Zunzunegui, Pedro Maletti, Bautista Monti y Luis Witer; de la de Reconquista, Eduardo Vanni, Frotián Díez, Luis Foglia, Francisco C Basavilbaso, Eugenio Beythia; de la de Ella y Berna, Juan O'Connor, Rodolfo Stignian y José Cologno, de la de Arteaga, Serafín Machini, Agustín Ferrari y José Trappa.

—Se ordenó el pago de 16 963 pesos á Tarquinio Gervasoni, por trabajos de adoquinado y macadamización en la zona del puerto de esta capital.

—Se autorizó á Cosáreo Garibay para construir un galpón-depósito en la zona de puerto de esta capital,

—Se pagaron 2 200 pesos que le fueron acordados á la señora Esther Aragón de Rodríguez, viuda del extinto doctor Horacio F. Rodríguez, para gastos de luto

—Se autorizó al jefe político de San Cristóbal, para realizar una gira de inspección por aquel departamento, y se le acordaron 200 pesos para gastos

—Se pagaron 200 pesos por honorarios al perito calígrafo Manuel Fernández.

—Se pagaron 401 pesos á los señores Salatin hermanos, por impresiones.

CAMARA DE DIPUTADOS

Santa Fe, Junio 15 -El gremio notarial ha acogido favorablemente la iniciativas de los colegas rosarinos de realizar un congreso para pedir á la legislatura la reforma de las leyes de la materia

—Mal efecto ha causado la exoneración, sin causa, de tres empleados de la Cámara de Diputados, decretada por el presidente Forugere.

Varios diputados, entre ellos algunos radicales, se proponen pedir cuenta de estos actos, al presidente.

LOS TRANVIAS ELECTRICOS

Santa Fe, Junio 15 — El lunes, á las 8 de la noche, se constituirá en sesión extraordinaria el Concejo Deliberante para oir la exposición del interventor, doctor Parpa' respecto á las obras de los tranvías eléctricos, cuya ejecución rápida reclama el vecindario

Parece que la empresa ha logrado reunir los capitales necesarios para las primeras de inmediata ejecución impulso

Debía ya estar terminada la primera sección pero solo la han colocados rieles en pocas cuadras

ROSARIO

EL INTENDENTE MUNICIPAL

TOMA DE POSESION

Rosario, Junio 15 — Fué citado el número de personas que estuvieron en el acto de la toma de posesión del cargo de intendente municipal del señor César Nocetí

Se efectuó la ceremonia en el salón principal del palacio de la municipalidad El intendente interino doctor Francisco Correa, como tal y como presidente del Concejo Deliberante, pronunció frases de bienvenida y de cordialidad para el titular señor Nocetí Dijo: "Que si bien el cuerpo que tenía la honra de presidir llenaba funciones de contralor de los actos del Departamento Ejecutivo, es se sentía animado en la persona de todos sus miembros de los sentimientos armónicos más sinceros con los cuales podían contar para la realización de sus actos de funcionario"

El señor Nocetí después de exponer sus ideas generales como intendente, hizo las importantes declaraciones que transcribimos de su discurso-programa. "De una manera especial prometo la percepción escrupulosa de las rentas comunales, pues hay que admitir que el crecimiento de la ciudad traiga como consecuencia el aumento de los ingresos por concepto de los impuestos municipales sin que sea necesario crear nuevos renglones al contribuyente

"Mi ideal, como intendente, sería promover la rebaja de los impuestos sobre todo los que gravan á los artículos de primera necesidad Si las necesidades supremas del bien común requiriesen extraordinarios recursos para ser llenadas, creo que estos recursos pueden y deben buscarse en el sistema impositivo de equidad, gravando á lo superfluo en beneficio de lo necesario Muy amplia es la esfera de acción y no me es posible formular un programa, porque creo que para ello es necesario conocer primero en todos sus detalles el estado presente del delicado mecanismo de la repartición comunal las necesidades que llena y la eficacia de su acción. Aventuraría desde los propósitos ó afirmaciones sería legislar en el vacío

"Las pocas ideas generales que he mencionado serán tan sólo como una demostración de los propósitos en que he de inspirar mi actuación Me siento hombre de partido con los mismos entusiasmos de antes, que serán los de siempre, pero entiendo tener un concepto claro de los deberes que desde hoy me incumben Jamás mi condición de hombre político militante influirá en mis actos como funcionario público. El partido á que pertenezco, partido de ideales, no necesita ni debe exigir de sus correligionarios lo que vituperó en todo tiempo: el espíritu de camaradería solidarizado más allá de un punto, de lo recto de lo honesto Llego á este puesto sin compromisos con nadie, de manera que mis actos no estarán trabados por el origen de mi designación Tengo la más absoluta independencia de acción y al afirmarlo, asumo todas las responsabilidades de mis gestiones futuras".

Al recibirse de su cargo, el nuevo intendente dió un decreto, por el cual se designa secretario de la municipalidad al doctor Po M Olcese Tanto el señor Nocetí como su secretario recibieron en seguida las felicitaciones de sus amigos Se notó la presencia de los principales hombres del partido Constitucional, doctores Luis A. Vila y Julián Paz y señor Estanislao Fraga Con el primero conversó el señor Nocetí breves momentos

COLEGIO DE ESCRIBANOS

Ecos de una fiesta

Rosario, Junio 15—Hoy tuvo lugar en el local del colegio de escribanos, la reunión que hace tiempo se efectúa por esta fecha, para estrechar vínculos entre los colegas. Se sirvió un té.

Asistieron los siguientes escribanos: Salvador Alzola Zabaleta, Arturo Coverston, Emilio Robirosa, Alberto Junquet, Aníbal R. Damián, Eusebio Zabalúa, Arturo Puccio, F. J. Navarro, Juan M. Arias, Alfredo Maldagan, Guerino Trollo, Vera Barros, Conrado L. Puccio, Luis C. Vila, E. Manzilla, Miguel Celaya, José Manuce, Isidro Calero, Andrés G. Pinto, Elías Alvarado, Moisés García, Adrián Madril, Angel Echeverría y otros.

—El 9 de Julio próximo, tendrá lugar la asamblea general extraordinaria de todos los escribanos de la provincia para acordar la forma en que se llevará á cabo en esta ciudad el primer congreso nacional de escribanos.

LA SOCIEDAD RURAL

Nota á la legislatura

Rosario, Junio 15—La Sociedad Rural dirigió una nota á las cámaras legislativas de la provincia respecto del departamento San Martín. Dicha nota se halla concebida en los siguientes términos:

"La Sociedad Rural del Rosario, que tengo el honor de presidir, ha resuelto dirigirse á V. H., á pedido de muchos asociados con intereses en el departamento San Martín, solicitando el despacho favorable del proyecto presentado por varios señores senadores anexando el departamento mencionado á la segunda circunscripción judicial.

"Esta sociedad ha encontrado que es de estricta justicia acordar á los habitantes de un departamento rico y laborioso, que dependa de la circunscripción judicial que les resulta más cómoda y económica, y no viendo en dichas gestiones sino propósitos muy plausibles de interés general, no ha tenido inconveniente en adherirse á lo pedido.

"En consecuencia, pido á V. H. el pronto despacho del proyecto de la referencia".

Firman la nota Juan J. Andino, presidente, y Angel D Alvarez, secretario

ECOS SOCIALES

Rosario, Junio 15—El padre Grenón, bendijo esta noche el enlace de la señorita Zulema Morando con el señor Rómulo Muzzio.

Actuaron como padrinos el señor Angel Muzzio, hermano del novio, y Francisca L. de Morando, madre de la novia. Fueron testigos en la ceremonia civil, los doctores Luis A Vila y Agustín Landó, y señores Carlos Echesorta, Salvador Alioto, Manuel Devoto y Francisco Morando

Por luto del contrayente, el matrimonio se efectuó en la intimidad

— Para Santa Fe, el doctor Ricardo Caballero.

—Para Buenos Aires, el jefe político, señor Ricardo Núñez

—En casa de los padres de la novia, fué consagrado esta noche el enlace de la señorita Hermanin Luzzari con el señor Carlos Fernández Cueva

Padrinos de la ceremonia fueron la señora Juana B de Stagno y el señor Moisés Lazzari. Actuaron como testigos, por parte de la novia, los señores Jorge Candelesuñé, Juan Cepeda y Gregorio Vergara y por el novio, don Luis Lazzari, Roberto Cadelago y Tomás Podestá.

Terminada la ceremonia se organizó una amena tertulia, que se prolongó durante varias horas, con asistencia de las familias de Ravedo, Acevedo, Dreyfus, Cadelaro, Moneta, Chichone González, Casella Vergara, Podestá, Oroño Guridi Kagol, Castañeira, Sabini, Zanni Pozzi, Beltrán, Campdesunñé, Cerruti, Lacomte Costa, Munzón, Poggi, Iglesias, Lombico, Coronel y otros

Los contrayentes han recibido muchos obsequios de sus numerosas relaciones

Con todo éxito debutó anoche la compañía de Rosina Storchio, con "Un ballo in maschera"

Las familias asistentes fueron las siguientes:

Fernández Díaz, Vencil de González González Albornoz, Pinasco, Florentino Cuisi, Zarratea de Zorraquín, Longhi, Recagno, Buscaferri, G Lacerí, Rodríguez Hortz, Bigau, Botto Rouillon, Mary Ortiz Grognet, Aldao, Pinasco, Semino, Amuchástegui, Truba, Quiroga Rodríguez de Barbaro, Pagani, Sánchez Granel, Aletta, Alvarado, Sánchez Granel de Ortiz, San Román, Linares, Ruiz de los Llanos, Castaguino, Copello, Colombo Berra, Casablanca, Archambault, Barnal de Rodríguez, Schlenker de Recarno, Escudero, Martinelli, Fernando, Araya, Zavaleta, Berlingieri, Correa Alberdi, Muzzio, Balbot, Chindi, Granados, Arochavala, Barbey, Escalbot, Pérez, Sanguinetti, Lovaldi Faceiano, etc

HIPODROMO INDEPENDENCIA

Rosario, Junio 15 -La reunión de mañana, en el hipódromo Independencia cuenta como base con el clásico "Prudencio B. Arnold", destinado á productos nacidos en la provincia de Santa Fe Tomarán parte: Tony, Atlkins en partela, Animo, Peliznada, Mufiero, Gito Trafalgar y Ruby,

Se atribuye al primero gran superioridad sobre sus adversarios

MERCADO DE HACIENDAS

Rosario, Junio 15—El mercado cerró firme la demanda por hacendas generales es marcada los precios pagados hoy se consideran extraordinarios

Se pagó por novillitos mestizones, carne gorda pesos 71 50, 72 y 73, por novillitos criollos buena carne pesos 69 50 por vaquillonas criollas, buena carne, pesos 70 y 42, y por vaquillonas regulares pesos 39

CENTRO ACOPIADORES DE CEREALES

Rosario Junio 15 -La circular del Centro Acopiadores de Cereales, trae las siguientes apreciaciones

La situación del mercado es favorable al alza para el trigo Hasta el momento la lluvia para ayudar á la cosecha en la siembra del gruesso de las hectáreas, en algunas regiones no ha llovido desde principios de Marzo.

DEPORTES

CARRERAS DE CABALLOS

¿HA QUEBRADO EL JOCKEY CLUB?

Esta grave pregunta no es nuestra; algunos de los concurrentes á las carreras del Jockey Club, que solamente está dotada la institución, sería explicable la supresión de la reformada en este local, y no piso de baldosa mosaico como para bailar una estufa.

HIPODROMO ARGENTINO

LA REUNION DE HOY

El programa oficial del jueves nos ha suscitado el que es toda una verdadera competición en carruajes, ciudad de elegancia y excelente distribución de premios

A seis carreras con buenas nutridas de inscripciones, en cinco al exceso, hay que agregar dos de clases que despiertan siempre interés por más que parezcan no estar abiertas á las pesadumbres de la incertidumbre de los que en ellas toman parte

Como de costumbre, la prueba inicial se largará á las 12.30 p. m.

INSCRIPCIONES

Para las reuniones á efectuarse el domingo 23, sábado 22 (feriado), en el Hipódromo Argentino, se habían anoche las siguientes inscripciones

Domingo 23

Premio "Purísima", 1.400 metros Sotto Voce, Jerosa Noemí, Mariposita, Sota, Sagesse, Primavera, La Kika, Lady P., Manna I. de Star, Lely

Premio "Desmayo", 1.400 metros — General Campos Salinas, W. Salvador, Cordobés, Mariposa, Post Etre, Eslabón, Rábano, Bassi, Don Teodoro, Alexis, Fox, Quiroga, Steel, Cantalicio, Anachorette, Beresford, San Jorge, Balboa, Stiot, Argile, Waxy, Cocolichc, Taras Boulba.

Premio "Carlos XII", 2.000 metros—Ferrari, Isolda Bella, Dewet, Coronel Murga, Cabildo, Proteo, Sombroso, Camaleón, Ramal, Carlos XII, Reloj, 11 de Noviembre, Fra Angélico, Para Belén, Fosfatina, Shut Up, Germánico, Bricomarte, Pagina, Lady Ortiga Matt Kleber, Manzoni, Asco de Oro, Universal

Premio "Minoteadores", 2.500 metros Tipo, Zaragatero, Minoteadores, Poo, Jack, Aeroplano, Volador, Bizcocho, Asti, Bonzo, Quillay.

Premio "Sorbete", 1.400 metros—Fosca, Picante, Consejo, Mafalda, Alcurnia, Guillermo Tell, Dominio, Dehesa II, Rodil, Zalamera, Young Fellow, Genio, Donado, Penalty

Premio "Tipo", 3.000 metros—Manchester, Baqueano, Final, Giroflá, Blue Diamond, Juez de Paz, Volador, La Liquette, Asti, Olaf, Bonzo.

Sábado 22

Premio "Groenan", 2.000 metros — Oropel, Sandunguero, Ferrari, Allegretto, Dewet, Coronel Murga, Arco de Oro, Feraudy, Reloj, Relator, Conductiere, Pueyrredón, Abricot, Pagola, Tucumán, Kleber, Barrigul, Filtro, Germánico.

Premio "Melancolía", 1.200 metros— Demonola, Andaluza, Estampilla, Aintara, Mafia, Noemí, La Lora, Mariposita, Caña Brava, La Cigala, Campanulla, Estalactita, Egregia, Mask Rosa, Lelly, Apple, Tucumana, Ivonne de Bray, Ruleta, Mema, Leutrese.

Premio "Rodil", 1.400 metros—General Campos, Sérpigo, W. Salvador, Belcebú II, Ferryman, Cordobés, Marqués Pent Etre, Eslabón, Ortivo, Mascagni, Royal Nose, Alexis, Fox, Cloer, Calamar, Canta Claro, Conte Blou, Preludio, Anachorette, Beresford, San Jorge, Retral, Idolo, Steel, Gallano, Stiot, Argile, Machaquito, El Sordo, Waxy, Turas Boulba.

Premio Cerisette", 1.700 metros — Jardiniere, Kala, Blue Bell, Isola Bella, Segadora, Carmelucha, Ayesha, Chochita, Machita, Pure Lass, Basilea, Bantam, Osada, Anisette, Lady Ortiga, Pega Pega, Patricienne, Reine d'Or, Guardia, Verona, Fatuité, Alerte.

Premio "As de Espadas", 2.800 metros—Tipo, Zaragatero, Giroflá, Ramal, Blue Diamond, Fra Angélico, Poor Jack, Juez de Paz, La Liquette, Bizcocho, Asti, Toreador, Bonzo, Universal.

Premio "Diamond Jubilée", 1.600 metros — Dominguito, Final, Mentol, Matero, Leoncio, Convicto, San Pascual, Pega Pega, Ibarreta, Paso de los Andes, Manantial, Luarqués, Lord Chatam, Merín, Quillay, R. Pennant, Dollman

COMPETIDORES Y MONTAS

He aquí la nómina de los probables competidores y montas, en la reunión de hoy:

Premio "Remate", 1.600 metros—Purvis 58 kilos, dudoso; Merín 56, R. Rivero; Sueño Dorado 54, J. Fernández, Glou Glou 54, A. P Irusta; Don Dinero 52, D Torterolo; Liciscol 50, J. Bastías ó aprendiz C. Finochio; Hammerles, no corre, Relator 50, G. Arduin; Romano 50, X X; Grain d'Or 50, X. X, Feraudy 48, M. Lema; Bragado 42, no corre, Rigo 44, quizá O. Englander con 47; Riche Type 46, aprendiz R. Liceri, Cruz de Piedra 46, C Fernández, Old Royal 46, X, X; Jean Cándido 46, aprendiz P. C. Rodríguez, El Petiso 46, A. Balstroqui ó aprendiz Emilio Mutinelli; Pitt 41, aprendiz A. Navarro, Impermeable 42, M. Acosta.

Premio "Auróflia", 1.100 metros — Campanulle 56, E. Saavedra, Matfia 56, S Alvarez, Blue Rock 56, no corre, Mariposita, J Bastías; Pismanta 56, M Lema; Briseida 56, X, X; Noemí 56, G. Arduin; Liviana 56, X X; Dormilona 56, C Fernández; Demencia 56, D. Torterolo, Egregia 56, no corre; Bullangüera 56, C L. Fernández; Obesa 56, no corre, Hortensia 56, dudosa; Honey 56, no corre Estalactita 56, J Fernández; Red 56, D. Cardoso; Fátima 56, C Saavedra; Imperia 56, R. Gutiérrez, Mema 56 dudosa; Caña Brava 56, R. Romanelli; Etiqueta Blanca 56, C. Bustos; Ponchada 56, F. Arcuri; Torpedera 56, R Rivero.

Premio "Manola", 1.400 metros—Edison 56, C Bustos; Drouot 56, R. Ramírez, Shiller 56, F Barroso; Freonan 56, R. Martínez, General Campos 56, D Torterolo, Lirinio 56 ó Alexis 56, M. Bonilla, Galiano 56, J. Carelli ó A. Irusta; Fisher Boy 56, J. Fernández; Belcebú II 56, no corre; Jolgorio 55, R. Mauro Estabón 56, D. Cardoso; Ferryman 56, J I Sánchez, Dale 56, A. Balstroqui Preludio 56, Idoso, Chiriana 56, C Saavedra, Waxy 56, R. Rivero; Marqués 56, C L. Fernández; Sérpigo 56 no corre; Puchinele 56, A. P. Irusta; Conte Blou 56, R. Romanelli; Iron 56, X X; Notre 56, dudoso, J. Arduin; El Sordo 56, S. Alvarez

Premio "Envidia", 2.300 metros—César Borgia 62, I Arismendi; Telarafia 56 D Torterolo, Minnetarees 52, C. Fernández Quillay 52, no corre, Poitagué 51, D Englander; Aeroplano 51, aprendiz R Aguirre, Asti 49, no corre Poor Jack 47 R. Rivero; Britomarte 47, aprendiz R García; Giroflá 47, M Bonilla, dudosa; Dollman 46, aprendiz A Navarro; Ramal 46, J. Fernández; Guarany 45, aprendiz R. Liceri, dudoso, Guarapó 44, C. Claverie; Chiriá 43, X, X; Manchester 42, aprendiz R Liceri, caso de no correr Guarany.

Clásico "San Martín", 2.000 metros— Aldeana 57, V. Fernández; Escarcha 50 quizá D. Cardoso; Gay Kendal 55, D. Englander; Carlos XII 55, R. Rivero; Larrea 52, D. Torterolo; Essling 55, X X

Clásico "Eliseo Ramírez", 1.400 metros - Dominio 56, J. Fernández, Pontresina 54, R. Mauro; La Gánez 51, J Arismendi, Dinamita 54, D Cardoso; Salina 54, dudoso; Sueño 56, G. Arduin; Inspector 56, R Rivero, Penalty 56, F. Liceri, dudoso; Rodil 56, A. P. Irusta; La Nenita 54, D. Torterolo, Arabe Iris 50, A. Baistroqui, Fantasma 53, D Englander ó M Lema, Pillito 56, C. Fernández, Chito 56, P. Sánchez.

Premio "Diane de Lys", 1.600 metros—San Pascual 62, no corre; Fisherman 61, J Fernández, Bantam 60, no corre Lauriqués 59, D. Torterolo; Quillay 57, R Rivero; Convicto 56, C. Bustos, d

PROVINCIA DE BUENOS AIRES --- ADMINISTRACION, TRABAJO Y CULTURA

CONTRA EL DIASPIS PENTÁGONA

ORGANIZACION DE LOS TRABAJOS

Su complemento indispensable

El Ministerio de Obras Públicas, por intermedio de la dirección de agricultura y ganadería, ha organizado una campaña contra el diaspis pentágona y otras plagas de que se hallan atacados los árboles de la provincia, correspondiendo así á una sentida necesidad y á un verdadero anhelo de los que tienen noción de la importancia extraordinaria de la industria forestal en la provincia.

Para proceder así, el Poder Ejecutivo se ha visto obligado á pedir autorización á la legislatura para invertir cincuenta mil pesos asignados en el presupuesto á otro objeto, pues no disponía de recurso alguno para combatir las plagas de la agricultura. El proyecto respectivo se halla en el Senado, desde hace más de un mes, sin que se sepa siquiera el concepto que le ha merecido á la comisión encargada de su estudio.

El hecho es revelador de la falta de iniciativa que tantas veces se ha enrostrado á la legislatura, cuya acción marcha siempre á remolque de las circunstancias.

Si el Poder Ejecutivo hubiera esperado la sanción de la autorización pedida, seguramente habría transcurrido la presente estación, que es la propicia para combatir el diaspis, sin que nada se hiciera. Felizmente, tuvo la buena inspiración de organizar el personal técnico necesario y lanzarlo á los focos afectados por la plaga, donde actúa con el éxito deseable desde hace ya muchos días.

Los intereses de la industria forestal pueden esperar, gracias al arbitrio empleado, que el gobierno los ampare, en la medida de que son capaces los recursos puestos á su servicio.

Sin embargo, consideramos que la obra está lejos de ser eficaz. Los agrónomos empleados son pocos, sus sueldos no corresponden á la labor que deben desempeñar, y los elementos de que dispone la dirección de agricultura y ganadería, son tan exiguos que el fruto de la campaña ha de recogerse muy lentamente.

De ahí que se presente á la legislatura una magnífica oportunidad para hacer obra útil y patriótica, despachando pronto el crédito solicitado y ampliándolo en forma que satisfaga las necesidades de una verdadera campaña contra las plagas.

Con los seis ó ocho agrónomos nombrados, es imposible realizar una acción eficaz. Prueba de ello es que habiendo sido distribuídos entre otras tantas localidades en que la industria forestal tiene ya alguna importancia, ha debido quedar completamente desamparada la región del Delta, que requiere por lo menos cuatro empleados técnicos, con sus ayudantes y los elementos de movilidad indispensables en aquel medio.

Las islas del Paraná son un verdadero foco de diaspis y otras plagas, que van concluyendo con sus bosques de duraznos, manzanos y otros frutales, que constituyen una riqueza digna del mayor estímulo. Hasta las plantaciones de mimbres de los terrenos pantanosos han sido atacadas por la terrible plaga, como muy bien lo sabe la Dirección de Agricultura y Ganadería.

El Senado debe completar, entonces, el proyecto del Ejecutivo, estableciendo el número de empleados con que se reforzará la campaña iniciada en favor de la arboricultura y los sueldos de los mismos, á la vez que disponiendo la adquisición de varias pequeñas embarcaciones, para que puedan recorrer en ellas los canales del Delta, ya que allí no existe un sistema de transporte regular y suficientemente amplio.

EMBELLECIMIENTO DE LA COSTA

Gestiones de la comisión especial

La comisión nombrada por el gobierno de la provincia para correr con lo relativo al proyecto de embellecer la costa del Río de la Plata situada al Norte de la Metrópoli, celebró ayer una reunión en la casa del ministro de Obras Públicas, doctor Sojo.

El ministro informó á la comisión sobre sus atribuciones, y contestando á una pregunta sobre los fondos de que se podrá disponer para la realización de las obras proyectadas, manifestó que por de pronto el gobierno de la provincia contará con un empréstito de siete millones de pesos, cuyo servicio se hará con los recursos señalados en la ley respectiva.

La comisión resolvió reunirse todos los jueves, á las 5 de la tarde en la casa del señor Hale Pearson, y que desde la semana próxima se ocupará de proyectar las obras de embellecimiento que se ejecutarán en primer término.

Se delinearán también, desde luego, algunos trabajos indispensables para facilitar el tránsito, entre ellos la construcción de un nuevo puente sobre el río Tigre, entre las dos estaciones existentes, que se gestionará de la empresa del ferrocarril Central Argentino.

"LA PRENSA" EN LA PLATA

(DE NUESTRA SUCURSAL)

EL INSTITUTO DE SORDOMUDOS

Resultados de un sumario

La Cámara de Diputados, en las sesiones del año anterior, sancionó una minuta pidiendo al Poder Ejecutivo que practicara una investigación, á fin de comprobar si funcionaba regularmente el instituto de Sordo-mudos.

LA PRENSA en esa oportunidad, reclamó insistentemente la adopción de una medida, que terminara con los comentarios que alrededor del asunto se hacían, ya que no era posible que se pusiera en duda la existencia de incorrecciones en la repartición pública.

El ministerio de Gobierno encargó entonces al inspector general de prisiones, señor Real Salas, el levantamiento de una información sumaria, que estableciera responsabilidades, si había lugar á ello, porque el sumario que anteriormente se instruyera no fué terminado.

La tarea realizada ha sido minuciosa. El sumario instruído por el señor Real Salas consta de cerca de seiscientas hojas. Se registran en él, en todos sus detalles cuantos hechos, por insignificantes que sean, hayan podido dar margen á un esclarecimiento.

Las conclusiones del sumario, han inspirado al Poder Ejecutivo, el decreto dictado ayer, en cuyos considerandos se deja constancia de que han sido comprobadas diversas irregularidades que datan de mucho tiempo atrás, existe en el instituto de Sordo-mudos, una deficiencia tal que revela una completa [illegible] en su régimen interno [illegible] y el personal [illegible] como entre los elementos de este último. Por otro, las [illegible] una gravísimas y demostrativas [illegible] del funcionamiento de la autoridad [illegible] la dirección.

El Poder Ejecutivo en los [illegible] en marcha, que de esta [illegible] la inspección [illegible] año por [illegible] de

enseñanza empleado, sino también por los defectos de índole interna que reclamaban reformas eficaces, debiendo ser una de las más esenciales la eliminación del personal, á fin de poder organizarla en forma que realice la función de utilidad social y humanitaria á que está destinada.

Estos considerandos han servido de base para fundar el decreto del Poder Ejecutivo, por el cual se resuelve clausurar el instituto de Sordo-mudos hasta nueva orden. Por el artículo segundo, se declara cesante á todo el personal, sin excepción alguna, y se encarga á la inspección general de prisiones el levantamiento de un inventario de las existencias y las traslación de éstas al nuevo local que se le ha destinado.

Termina el decreto disponiendo que se reserva al despacho la investigación practicada, á fin de disponer lo que corresponda sobre ciertos hechos comprobados en el sumario, que son susceptibles de otras ulterioridades.

Como lo dijimos oportunamente, era indispensable que el Poder Ejecutivo adoptara una resolución cualquiera, á fin de establecer el fundamento de las denuncias formuladas. De ahí, pues, que el decreto de ayer, radical en sus disposiciones, para reorganizar el instituto de sordo-mudos en forma que preste los servicios que se esperan de él, sea una plausible medida de gobierno.

Si la gestión de este asunto ha sido larga, no por eso ha sido menos eficaz.

LOTERIA NACIONAL

El reparto de sus beneficios

En numerosas ocasiones nos hemos ocupado de la forma irregular en que se hace la distribución de los beneficios de la lotería nacional, censurando que á la provincia de Buenos Aires, se le adjudique una parte igual que á las demás, contra toda noción de equidad, puesto que ello implica equipararla en importancia á cualquiera de las otras.

Aparte de esta consideración, existe otra no menos digna de tenerse en cuenta, y que surge naturalmente de la posición que ocupa la provincia de Buenos Aires, así por su extensión, como por su población. Al asignársele igual parte de beneficios que á las otras, no se ha considerado que en ella funcionan cientos de asociaciones de caridad, mientras que en las demás, como es lógico, son contadas las que existen.

Desde luego, lo equitativo sería que al hacerse la distribución de los beneficios de la lotería, se tuviera presente la importancia de cada provincia, para asignarles cantidades proporcionales, en razón de las mayores necesidades de la beneficencia pública.

Desde hace varios años, es decir, desde que se estableció el tanto por ciento que rige en esa distribución, las asociaciones de caridad de la provincia vienen luchando con dificultades para el sostenimiento de sus fines, porque la protección que reciben no llega á cubrir sus necesidades más primordiales. Esta situación se hace cada vez más precaria, por virtud del encarecimiento creciente de los artículos de primera necesidad.

Últimamente se ha reclamado una modificación del procedimiento usado para la distribución de los beneficios. Los empeños en tal sentido, han sido desatendidos, y la situación creada por tal estado de cosas continúa en pie.

Correspondería, como acto de justicia y equidad, que se reconsiderara el asunto, y á tal efecto, interesamos la buena voluntad del Ministro de Relaciones Exteriores y Culto, doctor Bosch.

HIGIENIZACION DE LA LECHE

Con motivo del artículo que publicamos sobre la conveniencia de ejercer una vigilancia severa en el expendio de la leche que se consume en el municipio, á fin de evitar las adulteraciones á que se somete ese artículo de primera necesidad, el comisionado municipal nos ha manifestado que se ha preocupado del asunto y que el 20 del corriente entrará á regir una ordenanza que ha confeccionado sobre esta materia, la cual dispone el procedimiento á que será sometido el comercio de la leche, buscando asegurar su pureza, en salvaguardia de la salud del vecindario.

La ordenanza citada, debió haber entrado antes de ahora en vigor, pero el comisionado creyó conveniente y equitativo conceder una prórroga á la Asociación de Lecheros hasta el 20 de este mes, hasta que se terminara el establecimiento de una fábrica de higienización de la leche. Las respectivas construcciones, á causa del tiempo desfavorable, no pudieron terminarse, pero se espera poderlas habilitar para la fecha indicada.

Puesta en práctica la ordenanza respectiva, desaparecerán los inconvenientes expuestos, y la inspección de la leche podrá efectuarse de acuerdo con las reglas más adelantadas de la higiene.

Sociedades jurídicas — Varias resoluciones

El asesor letrado de la inspección de sociedades, se ha expedido formulando varias observaciones á la presentación de la Liga del Comercio y la Industria, recientemente fundada en San Martín.

El artículo 1o. de los estatutos, cuya aprobación se solicita, contiene diez incisos, en los cuales se determinan los fines de la sociedad, que son múltiples. Hasta el inciso 7o, el asesor dice que no tiene objeción que oponer, pero no así en los demás, que juzga improcedentes. En efecto: en el 8o., se expresa que la Liga podrá representar á los acreedores en las juntas judiciales, haciendo en tal caso el oficio de apoderado ó procurador. Como la sociedad por sí no puede representar á nadie, en virtud de su carácter de persona ideal, se deduce que la representación deberá hacerse por intermedio del presidente, que es la cabeza visible de la Liga. Pero esto tampoco es posible en el orden legal, porque el presidente de una sociedad representa en juicio y fuera de él solamente á ella y no á tercera persona. Por las mismas razones, añade el asesor, tampoco puede la sociedad patrocinar á los deudores de buena ó mala fe. El patrocinio ha de hacerlo un abogado, esto es, una persona visible, con título acreditado por la universidad.

—La sociedad rural de Chascomús y la Española de Carmen de Areco, han remitido á la inspección sus memorias y balances correspondientes al último ejercicio. Según esos documentos, ambas sociedades se encuentran en estado de prosperidad y cumplen satisfactoriamente con las disposiciones de sus estatutos.

Con motivo del informe presentado por el inspector Alvaro Pinto, referente á la marcha irregular de la Sociedad Rural de Tres Arroyos, la inspección se ha dirigido al presidente de la misma, indicándole que debe dar cuenta de las medidas que se adopten para salvar los inconvenientes administrativos y legales que se oponen al buen funcionamiento de la misma.

Se hace constar que las actas del directorio y de la asamblea se registran en un solo libro, y aunque todas ellas revisten las formas externas requeridas, se advierte que la marcha de la sociedad no concuerda en manera alguna con las disposiciones de sus estatutos.

El directorio no ha funcionado con regularidad durante largos períodos y en una de las pocas sesiones celebradas resolvió aumentar el capital social, emitiendo al efecto una segunda serie de acciones por valor de pesos 30.000, lo cual implica una violación del artículo 6o. de los estatutos que atribuye la facultad del aumento á las asambleas. Estas no se celebran desde hace varios años, y la que se realizó el 28 de Abril del corriente, lo fué sin convocatoria previa y al solo objeto de reelegir á los miembros cesantes.

Tribunal de exámenes notariales

En la sesión celebrada ayer, se resolvió señalar los siguientes días para que rindan examen escrito los aspirantes presentados para optar al título de escribanos:

Día 21: Vicente Facio, Emilio Fernández, Vicente S. Sbertoli, José Gilimil, Julio Maisón; día 12: Leonidas Martínez, Emilio Gómez, Félix Otero, Fortunato Zaragoza, Maldonado y Miguel A. Silva.

La prórroga solicitada por el aspirante Ruperto Castramán, para rendir examen escrito, ha sido rechazada.

Se ha resuelto dar cinco días de plazo á don Julio Beyries, para que presente la carta de ciudadanía.

Visita de cárceles

Concurrieron ayer á la visita de cárceles, los camaristas Salas, Goñes y Llambí; fiscal de Cámara, Demaría; jueces del crimen, Ocampo, Míguez, Ramallo López y Panthou; fiscales del crimen, Villar Sáenz Peña y Frutos; defensores de pobres, Arau Castro y Ezeiza; secretario de los juzgados del crimen, Etorriobú y Alsina, Giménez Larrea, Ponce, Orione y Vieytes.

Primeramente fué visitada la cárcel de la calle 14, donde se presentaron 23 procesados á formular sus quejas.

Después se trasladaron al departamento de policía, haciendo acto de presencia 40 presos, para formular, también, peticiones, á favor del pronto despacho de sus causas.

Del departamento se trasladaron á la cárcel de la calle 1, donde se presentaron 60 detenidos, que hicieron las mismas peticiones que los anteriores.

Los presos fueron atendidos debidamente por los magistrados, quienes les prometieron acelerar la sustanciación de sus causas.

En estas visitas se ha podido notar la ausencia de quejas mayormente fundadas en la demora de las causas.

Concentración de conscriptos

En virtud de lo dispuesto por la ley respectiva, ayer se presentaron á la junta militar de este distrito, seis ciudadanos, que fueron enrolados y serán incorporados en la clase del 91.

Hasta la fecha, se han presentado 430 conscriptos, teniendo que hacerlo, según los cálculos de la junta, alrededor de 500 ciudadanos.

Recaudación de impuestos

La dirección general de rentas, recaudó ayer por concepto de impuestos fiscales, la suma de 23.288,20 pesos moneda nacional.

Efectos de las inundaciones

El señor Pablo Spínola ha solicitado autorización del Poder Ejecutivo, para construir defensas, en un terreno de su propiedad, ubicado en la margen derecha del Riachuelo, á fin de evitar que las aguas sigan socavando el suelo y aminorando la superficie que posee.

Montepío Civil

En la oficina del Montepío Civil, se encuentran á vista de los interesados, los expedientes de:

Inés B. de Ríos, Angel Rabolli, Federico Regazoli, Ignacio Rivera, Isabel Masini de Rojas, Gregorio Rodríguez, Benigno Rodríguez, Pedro Rivarola, Angel Rusconi, Horacio Roldán, Primitivo Roldán, Epifanio Reynoco, Gregorio Rocha, José Roudanino, María Ricardes, Juan Rodríguez, Eloy Sousa, Agustín Saavedra, Toribio Sánchez, Julia P. Salas, Miguel Serra, Vicenta de Sornigliano, Benita J. Tesuife, José M. Sarrias, Andrés Salinas, D. Suárez, Diógenes Salvayra, Martín Serrarani, A. Sosa, Demetrio Spozatti, María Rosa G. de Silva, Carmen Salinas, Cristina A. de Santillán, Umberto Scandrol, José F. Surredi, Alejandro Sares, Servando Saulucho.

EN LOS MUNICIPIOS

LA PLATA: MULTAS A UN CONTRATISTA — REGISTRO DE CHAUFFEURS — CONDUCTORES ELECTRICOS.

La dirección de obras públicas de la municipalidad ha tomado nota de que los señores Mórtola y Compañía, contratistas de las obras de empedrado de las calles 70 y 71, de 1 á 12, que debieron ser comenzadas el 6 del corriente, aun no han iniciado los trabajos respectivos, por cuya causa han incurrido en la multa de cincuenta pesos diarios, según el artículo 17 del respectivo contrato.

—La municipalidad ha resuelto establecer registros de chauffeurs y álbums de fotografías de los mismos, que se iniciarán con los conductores que fueron aprobados recientemente en los exámenes.

—La Compañía de Electricidad del Río de la Plata ha solicitado que se le conceda permiso para colocar conductores eléctricos, destinados al servicio de alumbrado público, en varias calles de esta ciudad.

CRONICA SOCIAL

EN LOS TEATROS — Con el drama "Alleluya" hizo su estreno anoche en el teatro Argentino la compañía dramática italiana que dirige el celebrado artista Ermete Novelli.

Numerosa fué la concurrencia que asistió á esta primera función de abono. Notamos entre otras muchas, á las siguientes familias:

Cometto, Gallastegui, Ves Lozada, Victorica, Sánchez Viamonte, Sagastume, Delheye, Larrain, Etcheverry Boneo, Barrios, Pinto, González Arzac, Gnecco, Doyhenard, Santa María, Martínez y Alvarez.

En el teatro Olimpo, la compañía Borrás puso anoche por primera vez en escena el drama en tres actos "Fin de condena" de Agardúa.

Dióse, asimismo, el entremés de los hermanos Quinteros "Rosa y Rosita".

La sala estuvo muy concurrida.

ENLACES — El 24 de Junio se efectuará el enlace de la señorita Julia Barrios con el doctor Rómulo Etcheverry Boneo.

—En el domicilio de la novia y en la intimidad, será bendecido por monseñor Rassore el 24 del actual el enlace de la señorita María Antonia Ragusso, con el señor Diego Fernández.

DEMOSTRACIONES — En el restaurant Fablet, se efectuó anoche el banquete con que los compañeros de aula y amigos del señor Uberto Vignart le obsequiaban con motivo de su retiro del Colegio Nacional.

—En el hospital Melchor Romero, se efectuará el 23 del corriente un almuerzo, festejando la designación del doctor Antonio Costedo para médico interno del establecimiento.

ENFERMOS — Mejorado el doctor Francisco Albarracín.

—Enferma, la niñita Esther Fernández García.

—Mejor el señor Rodolfo César.

VIAJEROS — Para la capital federal el señor Manuel María Oliver y su señora Adela Lojo Salgado.

—De Bahía Blanca el doctor Antonio Gil.

—De Entre Ríos el señor Ramón Sobral y su señora Lucía Vex Lozada.

EDUCACION

LOS CONSEJOS ESCOLARES

Actitudes enérgicas

Comienza á dar buenos resultados ante la dirección de escuelas, la resuelta actitud que se han visto en el caso de adoptar en estas últimas semanas, varios consejos escolares, cuyas gestiones eran sintemáticamente desoídas, á pesar del carácter de urgencia y necesidad que muchas de ellas tenían.

Hace días dimos cuenta de dos enérgicas reclamaciones de los consejos de Bragado y Chivilcoy. Hoy consignamos la del consejo escolar de Olavarría, qué se ha dirigido por telegrama á la dirección de escuelas, recordándole la angustiosa situación de las escuelas del distrito, que carecen de útiles, y la de los maestros, que no cobran desde Abril. El director de escuelas contestó manifestando que daba orden de que se girasen los haberes por Abril, y que en cuanto á los útiles, se enviarían á medida que las casas vendedoras los entregasen, de acuerdo con sus contratos.

Atendiendo á las reclamaciones del consejo escolar de Junín, la dirección de escuelas dispuso el envío del inspector señor Castrillo, una de cuyas primeras medidas en dicha ciudad fué la de entrevistarse con los corresponsales de los diarios de la capital y platenses, prometiendo, en nombre de la dirección de escuelas, que se subsanarían todas las irregularidades que se habían denunciado, entre ellas la falta de pago á los maestros desde el mes de Abril y la remisión de útiles, que hasta entonces no se había efectuado.

Los consejos escolares de Pehuajó y Lincoln, han hecho presente también á la dirección de escuelas, que no ven el motivo por el cual se demora á los maestros el pago de los sueldos, que se adeudan desde Marzo. Recuerdan que envían con puntualidad sus planillas y demás documentos necesarios para las liquidaciones.

El consejo escolar de General Belgrano hizo saber oportunamente al director de escuelas que estaba dispuesto á presentar renuncia colectiva, antes que permitir que las escuelas locales continuaran en el estado de abandono en que se hallan. La dirección se apresuró, con tal motivo, á enviar un inspector cuya misión fué análoga á la de que actuó en Junín, lográndose por estos medios evitar el conflicto.

Complace anotar la enérgica actitud que estos consejos escolares de distrito han adoptado ante la desorganización reinante en la dirección de escuelas.

NOMBRAMIENTOS

De Avellaneda y San Fernando nos informan que en estos últimos días se han producido para esos distritos una cantidad de nombramientos de maestros especiales, que han recaído, con sueldos que varían desde 70 pesos hasta 180, en señoras y señoritas, sin título profesional habilitante. Agregan que, dada la reserva que la dirección de escuelas guarda respecto de estos nombramientos, es difícil dar más detalles.

SUPRESION DE LOS EXAMENES DE MAESTROS

No obstante el secreto que rigurosamente se ha guardado desde el miércoles pasado, en la dirección de escuelas, sabemos que en la sesión que ese día celebró el consejo de educación se resolvió la supresión de los exámenes de aspirantes á maestros, que según la disposición reglamentaria en vigor debían celebrarse en el próximo mes de Julio.

CONCEJO ESCOLAR DE LA PLATA

Ayer se efectuó la primera conferencia del personal docente de las escuelas rurales del distrito dada por el inspector señor José M. Casais, quien ha sometido á estudio del mismo los siguientes temas.

Duración del ciclo escolar y edad de su comienzo; ¿Existe conveniencia en redactar un programa especial para las escuelas rurales?, Tipo de horarios convenientes para escuelas, cuyos docentes tengan á su cargo dos ó más grados; Medios que deben tenerse en práctica para regularizar la asistencia de los alumnos, Cuántos grados ó años deben existir en las escuelas rurales, Enseñanza de la horticultura, arboricultura y floricultura, Enseñanza del trabajo manual para los varones y economía doméstica y puericultura para las niñas, Material de enseñanza para las escuelas rurales; Medio ambiente de las escuelas rurales y conveniencia de extender su radio de acción educativa; El maestro; cualidades que le permiten llenar cumplidamente su misión, Plan de estudios de las escuelas rurales y asignaturas que debe comprender; Edificios para escuelas rurales, ubicación, situación etc; Escuelas rurales nocturnas, ¿conviene su creación?; Metodología de la enseñanza de la lectura, historia y moral cívica, aritmética, ciencias naturales; Observaciones acerca de las ventajas é inconvenientes de la escritura derecha, Libros y textos que deben adoptarse en las escuelas rurales, Medios que deben ponerse en práctica para desarrollar en los alumnos el sentimiento de la nacionalidad; Medios más conducentes para el desarrollo de la afectividad del niño; Procedimientos que conviene adoptar en el curso de las clases para trasformar el estado de receptividad del niño en actividad del mismo, Medios que deben ponerse en práctica en pro de la vinculación del hogar y la escuela; Acción intelectual, moral y social de las escuelas rurales.

La segunda conferencia se efectuará el 20 de Julio próximo, y en lo sucesivo se repetirán mensualmente.

TRIBUNALES

EL DESAFUERO DEL SENADOR GARCIA

En vista de que el Senado de la provincia no ha hecho lugar al desafuero solicitado por el juez federal doctor Marcenaro, para el senador García, por no acompañarse al pedido los documentos que determina el artículo 94 de la Constitución provincial, y considerando, dice el juez, que los documentos reclamados no son otra cosa que el sumario mismo, según lo establece la referida prescripción constitucional; y que no existe sumario en el caso ocurrente, dado el estado del juicio, que recién se ha iniciado, y dada su naturaleza, que es correccional, la resolución del Senado, agrega dicho magistrado, no ha podido referirse á otra cosa que á los autos debidamente sustanciados con arreglo á la ley, de los que resulta culpabilidad del encausado, suficiente para dar mérito al desafuero; por tanto, y á efecto de satisfacer las formalidades requeridas por el Senado, el doctor Marcenaro resuelve citar al juicio verbal previsto por el inciso 1o. del artículo 91, ley electoral en vigor, á querellante y querellado, para la audiencia del 25, á las 4 p. m.

REGLAMENTACION EN LAS CAMARAS

La Corte Suprema, reunida en acuerdo extraordinario, y teniendo en cuenta que la práctica ha demostrado la necesidad de modificar el reglamento dictado en 1875 para las Cámaras de Apelación, resolvió ayer que los secretarios de dichas ramas del poder judicial, labren un acta de cada sesión que celebre el tribunal respectivo, en la que consignarán la hora de apertura y clausura de la sesión é indicarán sumariamente los asuntos entrados al despacho del tribunal, los discutidos ó resueltos y las proposiciones ú observaciones hechas por los jueces, de lo acordado sobre ellas.

El acta será leída al abrirse cada sesión y previa su aprobación por el tribunal, será suscripta por el presidente y secretario, debiendo quedar labrada en un libro que, al efecto, deberá abrir cada secretario de Cámara.

Toda vez que la Cámara no se reuna en los días señalados, lo hará constar en el mismo libro, con mención de los jueces asistentes é inasistentes.

Al formular el resumen numérico del movimiento mensual de asuntos, á que se refiere el artículo primero del acuerdo de 23 de Agosto de 1911, el secretario consignará el número de las sesiones celebradas; el de las no celebradas por falta de "quórum", y el número de sesiones á que ha concurrido cada juez.

Cada una de las Cámaras de apelación, proyectará á la posible brevedad la revisión del reglamento interno de 1875, y lo enviará á la Corte para su aprobación.

PERENCION DE INSTANCIA

La Suprema Corte, en su acuerdo de ayer, declaró operada la perención de la instancia, en el juicio seguido por el señor Alfredo J. Torcelli, propietario de "El Pueblo", de esta ciudad, sobre inconstitucionalidad de la ley de creación del "Boletín Oficial".

LIBERTAD DE RECLUSOS

El mismo tribunal, ha ordenado la inmediata libertad de los reclusos Manuel Martínez y Salvador Spataffora.

PROCURACION GENERAL

Ha sido despachada favorablemente la solicitud de conmutación de pena del procesado Pedro H. Panavecino, y en sentido negativo, la de Francisco Sauro.

CAMARA TERCERA DE APELACIONES

Se ha concedido licencia por un mes al ujier de este tribunal, señor Lorenzo M. Cabrera, debiendo reemplazarlo previo juramento, don José Figueroa.

JUICIOS CIVILES Y COMERCIALES

El juez de lo civil y comercial, doctor Adolfo Marcenaro, ha dictado sentencia en el juicio seguido por don Manuel Deiz contra don Bautista Ferrario, sobre desalojamiento.

El juez declara que el pleito ha sido sustanciado por los procedimientos que la ley establece, para los juicios de desalojamiento por lo que, no obstante las alegaciones hechas por las partes sobre sus respectivos derechos posesorios, el juzgado no puede pronunciarse sino sobre el objeto del pleito, expresamente determinado en la demanda de los antecedentes de este juicio, dice á continuación el doctor Marcenaro, que no existe contrato escrito de locación, y siendo ello así, los jueces letrados no tienen jurisdicción para conocer en juicios de desalojamiento, atento á lo dispuesto en el artículo 611 del Código de Procedimientos, y 16 inciso 2 de la ley de justicia de paz.

A esta declaración de su competencia, agrega el juez, no puede oponerse la que á su vez ha hecho el juez de paz de Las Conchas, desde que dicha sentencia á pesar de apelar consentida por las partes, no puede, en ninguna forma, determinar la competencia del juzgado contra el texto expreso de la ley, tanto más cuanto que el juez referido ha hecho un pronunciamiento sobre cuestiones que no le están sometidas, y en cambio, no se ha pronunciado sobre si procedía ó no el desalojamiento demandado.

Añade el juez en las consideraciones, y resuelve, en definitiva, declararse incompetente para entender en el presente juicio de desalojamiento.

—El mismo magistrado aprobó la mensura practicada por el señor Chacón, y solicitada por don Gumersindo Arban.

—Por ante el mismo juzgado secretaría Ortiz, fué dictada en estado de cobranza, el comparendo de Tandil, de Guida Lo Dujan contra Dolores Tadei, el señor F. A. Anderson.

MOVIMIENTO JUDICIAL

Según una estadística que elevan mensualmente á la Corte todas las Cámaras de la provincia, el movimiento habido en ellas durante el mes de Mayo último, arroja las siguientes cifras: Departamento de la capital. Cámara primera, 60 expedientes entrados, 87 despachados, 150 pendientes de resolución, Cámara de Apelaciones 47 expedientes entrados y 544 pendientes, Cámara tercera de Apelaciones 64 expedientes entrados, 61 despachados y 107 quedan pendientes, departamento del Norte: 34 expedientes entrados 19 despachados y 945 pendientes; departamento del Centro: Cámara primera 3? expedientes entrados 22 despachados y 364 quedan pendientes, Cámara segunda 43 expedientes entrados 64 despachados, y 413 quedan pendientes.

Departamento del Sur Cámara de Apelaciones: expedientes entrados 37, despachados 64, quedan pendientes 37.

Departamento de Costa Sur: Cámara de Apelaciones expedientes entrados 41, despachados 81 quedan pendientes 84.

De esta estadística se deduce que las Cámaras que en la actualidad se encuentran atrasadas son la segunda de la capital, la de San Nicolás y la de Mercedes, en un total de expedientes que oscila entre 615 y 364.

CAUSAS CRIMINALES

El fiscal de, crimen doctor Arturo R. Frutos se expidió ayer en las siguientes causas: Javier García, por atentado á la autoridad en esta ciudad, pide la pena de 2 años de prisión; Vicente Arrascueta, por hurto en esta ciudad, 2 años de prisión; Miguel Bustos, por usurpación de autoridad y estafa en San Martín, 10 meses de arresto; Jesús Morgán, por un delito privado, 9 años de penitenciaría, y pide el sobreseimiento provisional de las siguientes causas: Segismundo Rodríguez, por lesiones en esta ciudad, y Raúl R. Ambrón por violación de domicilio, en Lomas de Zamora.

SOCIEDADES

MAQUINISTAS Y FOGONEROS — Esta asociación, constituída recientemente por miembros del gremio, con objeto, según rezan sus estatutos, de zanjar todas las dificultades que surjan entre ellos y sus superiores, ha designado la siguiente comisión local, llamada á cooperar en esa tarea: Presidente, don C. Fantozi; vice, don M. Bianchi; secretario, don A. Treinta, tesorero, don P. Mercante, subte-orero, don C. Bellot; cobrador, don Pedro Ripamonti.

CRONICA POLICIAL

INCENDIO--MUERTE DE UN NIÑO

En el domicilio de Jorge Pon, situado en Coronel Suárez, se produjo ayer un incendio, que fué sofocado por los vecinos.

Un niño de un año de edad, hijo del nombrado, sufrió quemaduras de tal gravedad, que á consecuencia de ellas dejó de existir horas más tarde.

La policía de la localidad instruye el sumario de estilo.

ACCIDENTES

Ayer, en circunstancias en que Fausto Pérez transitaba por la vía del ferrocarril, en las inmediaciones de la estación de Quilmes, fué arrollado por la máquina número 61, y sufrió graves lesiones en la cara y lado derecho del cuerpo.

—En Lincoln, el menor Miguel Bernal, al limpiar ayer una máquina perforadora que estaba en movimiento, sufrió una lesión de cierta importancia en la muñeca derecha.

—En circunstancias en que Jorge Lupi guiaba ayer en Baradero un "charret", debido á un barquinazo de éste, cayó al pavimento y sufrió una lesión leve en la espina dorsal.

RIÑAS Y LESIONES

A raíz de un cambio de palabras, en General Villegas, se tomaron ayer en pelea Ernesto Dominichi y Jorge Gullel, armados de revólver y facón, respectivamente.

De la pelea, resultó el último de los nombrados con una herida en el antebrazo izquierdo.

Los contrincantes se encuentran detenidos.

—En San Antonio, por cuestiones de carácter íntimo, el anciano Nicolás Dibiasso, armado de un hacha, hirió ayer gravemente, en la cabeza y brazo derecho, á Miguel Miranda, quien, á su vez y en compañía de Laura Nizi de Dibiasso, produjo lesiones á aquél, en la cabeza y ambas manos.

Los tres fueron detenidos.

GIRA DE UN OFICIAL

(Por telégrafo)

Prieto (Nueve de Julio), Junio 15 —Ha estado en esta localidad en gira policial, el oficial inspector señor Rafael Laguna, encargado de la subcomisaría de Quiroga.

Este empleado hace frecuentes recorridas, de acuerdo con disposiciones del jefe doctor Taquini, y del comisario del partido, señor Franklin Aguirre.

INFORMACION TELEGRAFICA

(DE NUESTROS CORRESPONSALES)

BAHIA BLANCA

PRO CAPITALIZACION DE LA CIUDAD

Resoluciones del comité

TELEGRAMAS AL PRESIDENTE Y AL GOBERNADOR

Bahía Blanca, Junio 15—Se reunió anoche el comité pro capital, bajo la presidencia del señor Gregorio Iriarte para planear los trabajos que se iniciarán en toda la región del Sur de la provincia y capital federal, tendientes á obtener la realización del proyecto de ampliación del distrito federal, y traslado de la capital de la provincia á esta ciudad. Se dió cuenta de las adhesiones recibidas, resolviéndose enviar telegramas al Presidente de la República, expresándole la simpatía y aplauso con que ha sido recibida la idea expuesta en su mensaje, sobre ensanche de territorio de la capital federal, cuyas proyecciones habrán de influir lógicamente en el progreso político y económico de Bahía Blanca y zona adyacente; otro al gobernador Arias, comunicándole haberse organizado un comité para secundar la iniciativa tan trascendental que ha esbozado últimamente, el cual espera que el gobernador acogerá favorablemente este movimiento popular llamado á extenderse rápidamente como un signo de la simpática repercusión que ha tenido el proyecto, y como un factor que se incorporará á la labor oficial para realizarla.

Después, se declararon los siguientes resultados, que, de producirse en manifiesto que explique los fines y propósitos del comité de Bahía Blanca pro capital, para interesar la voluntad y acción de los vecindarios de la provincia vinculados más directamente con esta ciudad, designándose á los señores N. Tornquist, Emilio y Carlos D. Vezzura para la redacción del manifiesto, encargar á la comisión de propaganda que preside el señor Ernesto Parish, la tarea de solicitar la adhesión de algunos pueblos de representación de los pueblos adyacentes á Bahía Blanca para incorporarlos á los firmantes del manifiesto, 3o., publicar en oportunidad una revista que registre todos los ecos de la propaganda del comité y las publicaciones que se hagan en el país respecto al proyecto de capitalización de Bahía Blanca; 4o. nombrar una comisión de hacienda con un cargo de arbitrar recursos para hacer frente á los gastos que demande á la acción de comité, 5o. quedó resuelta por los señores Norman M. Gelles, Emilio Duprat, José Pose y Augusto Boidelot, 5o., preparar una monografía de Bahía Blanca como medio de propaganda para evidenciar la importancia de la ciudad, 6o., constituir en la capital federal, una comisión de propaganda [illegible] Mendoza á Bahía Blanca. A este fin se autorizó [illegible] doctor Duprat, quien se trasladará á la capital para que se ponga al habla con [illegible] que sean miembros de esa comisión, 7o., celebrar sesión permanente los lunes y jueves.

LA PAVIMENTACION DEL CAMINO AL PUERTO — PRESENTACION DE PROPUESTAS — EL GENERAL RICCHIERI — EMBARQUE DE CEREALES

Bahía Blanca, Junio 15 — Se efectuó la licitación pública para la provisión de tres millones de adoquines de granito, con destino á la construcción del camino al puerto. Presentaron propuestas los señores Sansoni Hermanos, Odo Gremoli, P. Parodi, Carlos Seguín y P. Nozzetti, con precios que varían entre $ 8.85 y 157 pesos moneda nacional el millar de adoquines.

Los fragmentos son de las canteras del Tandil y Sierras Bayas.

Ha llegado á esta ciudad el general Fabio Richieri, siendo objeto de una demostración por parte de sus amigos.

En White y Galván se embarcarán hoy 6.0 0 toneladas de cereales.

Salieron trece penados para la penitenciaría de Sierra Chica.

—Tiempo despejado; intenso frío, fuerte helada.

DOLORES

TRIBUNALES

Juzgados del crimen

Dolores, Junio 15 — Juzgado á cargo del doctor Gómez Rodríguez, secretario Angalsola.

Espinosa Marcos, homicidio en General Pueyrredón, se da vista al agente fiscal, Cartolano Gaiso Argel, disparo de arma y lesiones en Lobería, auto para definitiva, Vivot Francisco, tentativa de defraudación en Necochea, trasado á la defensa; Nicolás Calvo, accidente en General Pueyrredón, se sobresee definitivamente y se archiva, Sullivan Santiago y Martínez Pedro, hurto en General Pueyrredón, se agrega la planilla, le identidad, Kelly Enrique y Correa Virginio, disparo de arma el primero y disparo y lesiones graves el segundo, en Balcarce, prestaron declaración los testigos Vittorino Martínez y Ruperto Suárez, Zubaldia David, robo en Coronel Vidal, se libra oficio al comisario de aquel punto.

Juzgado á cargo del doctor Gómez Rodríguez, secretaría Eugenio C. Rosales. Despacho del día 14 de Junio.

Herrera Juan, robo á José Díaz González, en Maipú, se da vista al defensorio Bisci, Ponce y Jiménez Julia, hurto en General Pueyrredón, se traslada á dicho penado al hospital local por encontrarse enfermo.

CONFERENCIAS PEDAGOGICAS

Dolores, Junio 15—El inspector de escuelas de la provinc

á beneficio de la sala de primeros auxilios La Caridad.

Las localidades han sido colocadas entre nuestras principales familias.

—En su domicilio los esposos Navarro-Schaw darán mañana una comida en honor de las señoritas Genoud y Marchesse, que se ausentan para Europa en el mes próximo. A esta comida han sido invitadas niñas distinguidas, y terminada ella, se efectuará una tertulia, de la que participarán también muchos caballeros

SALADILLO

COMPAÑIA DE SEGUROS AGRICOLAS — LOS SABADOS DE LA BIBLIOTECA POPULAR.

Saladillo, Junio 15 — El directorio de la compañía local de seguros La Providencial, celebró sesión ayer á fin de redactar la memoria anual y efectuar el sorteo de los directores salientes. Son éstos cuatro titulares, señores Federico Alvarez de Toledo (alio). Mateo Alvarez, Benjamín Jiménez Paz y Francisco Lizaso y dos suplentes, señores Víctor Echeun y Cecilio Ayarragaray. Resolvió también el nombramiento de un síndico que será elegido en la asamblea de accionistas á realizarse el 30 del corriente, en la que será integrado el Directorio.

Los resultados obtenidos por la compañía en el año económico fenecido, han sido halagüeños.

—El doctor Héctor Taborda ha ofrecido su concurso á la comisión de la Biblioteca Popular para dar una serie de conferencias científicas los sábados por la noche, durante la reunión de damas.

Para el sábado próximo se anuncia la primera de esas conferencias que versará sobre la sangre; su rol en el organismo; estructura morfológica y composición química. Al doctor Taborda lo seguirán otros caballeros que se proponen colaborar en esta obra de vulgarización científica.

—El cinematógrafo Listre ha contratado en ésa un duetto, que cantará en la velada del domingo próximo. Componen dicho duetto, el señor Roberto Ferro y la señorita Silvia Galvani.

—Ha sido nombrado médico de policía el doctor Alejandro Moreira.

—Regresó de ésa, el señor Francisco Rivero, Intendente municipal.

—Se encuentra en la localidad el doctor José Adrián Viale.

—Para Navarro, el inspector seccional de escuelas, señor Francisco Encalada.

—Para Lobos, el señor Arnaud B Listre y su esposa

JUNIN

CONFERENCIA AGRONOMICA

Zavalía, Junio 15 — Mañana llegará á esta localidad el agrónomo regional señor Hugo Miatello, quien dará una conferencia sobre el siguiente tema: Trabajos agrícolas de la estación, procedimientos modernos para mejorar los cultivos y elevar los rendimientos

CONTRA EL ENCARECIMIENTO DE LA VIDA—COOPERATIVA FERROVIARIA DE CONSUMOS.

Junín, Junio 15 — En el salón Ambos Mundos se reunieron los empleados y obreros de la empresa del ferrocarril al Pacífico en número de 1.200 y resolvieron aprobar los estatutos de la Cooperativa Ferroviaria de Consumos, cuya comisión directiva se designará próximamente. La organización de esta cooperativa responde al aumento del precio de los artículos de consumo. El precio de la leche desde el primero del actual ha aumentado en un cincuenta por ciento, lo mismo que el de la carne y otros artículos de primera necesidad

BARTOLOME MITRE

CREACION DE UN JUZGADO DE PAZ LETRADO

Cubierá Sarmiento, Junio 15 — La sanción legislativa creando un juzgado de paz letrado á la ciudad ha sido recibida con júbilo por todo el vecindario.

Dada la importancia que tiene para esta población el nuevo juzgado y el contenido que reina, se ha dirigido un telegrama de felicitación al comisionado municipal, señor Julio J. Paz, suscripto por los más caracterizados vecinos. Al mismo tiempo reina la más completa incertidumbre sobre quién será el candidato para llenar tan delicado cargo

—Se ausentaron hoy para ésa, los señores Luis Verdier y Enrique Genoud

BRAGADO

LLUVIA—EL CAMINO DE ACCESO A LA ESTACION

O'Brien, Junio 15 Ayer llovió 12 horas despacio. Cayeron 4 milímetros

—Urge que la comisión del fondo de caminos tome medidas para reparar el camino que da acceso á la estación local

LINCOLN

ESCUELA NORMAL EN JUNIN—EL PRECIO DE LA CARNE—AUMENTO INEXPLICABLE

Vedia, Junio 15 Ha sido recibida con viva simpatía la noticia de que una comisión de vecinos de Junín reanudará ante el Consejo Nacional de Educación las gestiones necesarias para conseguir la instalación de una escuela normal en aquella ciudad. La creación de un establecimiento de esta índole, llenaría una necesidad sentida en esta importante zona y resultaría muy beneficiosa para las familias de este pueblo por su proximidad á Junín y las facilidades de trasladación á ella que existen.

—Los carniceros de esta localidad se han puesto de acuerdo para no vender carne á menos de 35 centavos el kilogramo, lo que viene á perjudicar seriamente á la gente menesterosa por tratarse de artículo de primera necesidad

El vecindario no se explica las razones del aumento pues Vedia es un centro esencialmente ganadero

PERGAMINO

TRABAJOS RURALES — TENIENTE CURA — CONMEMORACION DEL 9 DE JULIO.

Francisco Madero, Junio 15—Continúa la recolección del maíz que da muy buen rendimiento en cantidad y peso. La siembra de trigo y demás cereales, también va muy adelantada, favorecida por una temperatura propicia.

—Se ha radicado definitivamente en ésta el teniente cura de Pehuajó, primer cura que sube á hacerse cargo de la iglesia parroquial.

—Hace tiempo que se ha terminado el cementerio y continúa sin librarse al servicio público. Las calles se están convirtiendo en verdaderos pantanos, pues el comisionado ordenó retirar la cuadrilla de peones que había comenzado á arreglarlas. El destacamento de policía se halla instalado en un inhospitalario rancho, completamente en ruinas; la comisión de fomento local ha reclamado varias veces estos y otros servicios, muy necesarios, sin que se atienda á su pedido

—La comisión de damas de la Sociedad Protectora de los Pobres, acordó celebrar la gloriosa fecha del 9 de Julio repartiendo ropa y calzado á los niños pobres, contribuyendo el comercio y particulares á esta iniciativa. Para la confección de la ropa se ha establecido un taller en el que trabajan las más distinguidas señoras y señoritas de esta localidad.

—Partieron para Bragado por breves días el señor Marcelino Canabal, su esposa señora Socorro Crespo y las señoritas Ida Volanti y Sara Crespo

NOTICIAS UNIVERSITARIAS

Facultad de Medicina

ENFERMEDADES DE GARGANTA, NARIZ Y OIDOS

El profesor de enfermedades de la garganta, nariz y oídos, de la Facultad de Medicina, doctor Segura, se ha hecho cargo de su curso nuevamente, el cual dictará en el hospital San Roque, los martes y sábados, de 10 á 11 de la mañana

Facultad de Derecho

LOS EXAMENES DE JULIO

Nuevamente fué postergado en la Facultad de Derecho el asunto de los exámenes de Julio, por haber faltado á la sesión que debía celebrar ayer el consejo, varios miembros encargados de emitir opinión al respecto.

El proyecto de referencia será tratado, pues, definitivamente, en la reunión que dicho cuerpo celebre el 25 del corriente

Según hemos podido informarnos, persiste siempre en el ánimo de la mayoría del consejo, hacer en forma amplia, y por esta vez, la concesión de dar exámenes en Julio, de manera que sólo la producción de acontecimientos imprevistos, podrá influir en el cambio de opinión de los consejeros.

EL NUEVO EDIFICIO DE LA FACULTAD

Ha quedado definitivamente resuelto [illegible] del edificio [illegible]

LA MODA—ULTIMOS FIGURINES

Fig. 1 Fig. 2 Fig. 3

Los figurines que publicamos, fueron enviados por nuestra corresponsal de modas en París, quien los hizo dibujar especialmente para LA PRENSA.

El detalle que va á continuación de cada uno de los trajes acá reproducidos permitirá á nuestras lectoras formarse una idea precisa de los adornos y de la combinación de las telas con que aquéllos están hechos, al mismo tiempo podrán reconocer que son modelos elegantes y sencillos, dignos de ser imitados.

Número 1o. Traje de brocato de seda flexible color "bleu" y oro. Un bordado con "soutache" oro viejo se extiende en forma de galón sobre la bata y el vuelo del vestido.

La manga corta se abre sobre el brazo, que está cubierto con un tul de oro. Una borla del mismo color la termina.

Los zapatos están hechos con el mismo tejido.

El adorno de la cabeza se compone de un "bandeau" hacia atrás y de dos "cabochons" de perlas de oro. Un manojo de "aigrettes" negras se alza completamente por detrás.

Número 2. Vestido de "taffetas" flexible, color ala de cuervo. Esta tela y este color van á ser lo supremo de la moda.

La pollera cae recta, un poco plegada atrás. La parte inferior está adornada con sesgos de "liberty" negro en forma de gual la griega, con guirnaldas bordadas del mismo tono y con pliegues hechos en la misma tela.

La bata tiene pequeñas faldas que están adheridas del mismo modo que la pollera. En el vuelo, un pequeño escote de tul liso

Sombrero de "taffetas" de color que armonice con el del vestido, y adornado con dos "aigrettes" negros.

Echarpe de armiño "démouchete" (sin las colas) con guarda de zibelina.

Número 3. Vestido de paño negro adornado abajo, con tres filas de sesgos de la misma tela y en forma de dientes redondeados.

La bata está adherida á la falda. Una serie de rositas rosadas en "taffetas" con sus hojas verdes, simula por delante el cierre. Los mismos adornos se extienden por sobre la manga corta. Un cinto de charol con trochos dorados rodea la cintura. Un cuello de muselina blanca adorna el escote

Sombrero de terciopelo negro con una sola pluma, que se alza en forma de "aigrette".

Echarpe de zorro pékan.

FERROCARRILES

CAMINOS DE ACCESO A LAS ESTACIONES

Aprobación de licitaciones, proyectos y presupuestos

Por decreto del Ministerio de Obras Públicas fué aprobada la licitación para proveer 54 038 kilos de cemento portland para las obras de construcción del puente sobre el arroyo Napostá, en el camino de acceso á la estación Adela Corté, y el presupuesto por 2 210 15 pesos para dicha provisión

—Fueron también aprobados los proyectos y presupuestos para la reparación de caminos y calles de inmediato acceso á las siguientes estaciones:

Ferrocarril Central Argentino: A la estación Laguna Larga, desde Olcativo, Pilar, Salto y Costa Lacata y calles de acceso, por 14 221 58 pesos; á la estación Leones, desde San Marcos, San José, Los Molles y Saladillo, pesos 80 199 36, á la estación Ramón Cárcano, desde Villa María, Ballesteros y Silvio Pellico, 31 503 88 pesos, á la estación Los Cisnes, desde Las Rosas y La Carlota, 30 414 95 pesos, á la estación Rigby, desde Gálvez, Gessler, Santa Clara, Belgrano, Loma Alta y colonia Iturraspe, 46 337 56 pesos; á la estación Hersilia, desde Ambrosetti, Cores, Los Toldos y Colonia Alpina, 51 998 03, á la estación Tuyutí, desde el lado Sur y colonia Palacios, 15 804 pesos, á la estación Tuyutí, desde Benjamín Gould, colonia La Confianza, colonia Romero y San Severo, 44 139; á la estación James Craik desde Oliva, 8 391 37 pesos

Ferrocarril Sud: A la estación La Mayo, desde Tres Arroyos, 16 265 48 pesos, Segurola calles de acceso, pesos 6 624 51, calles de acceso á la estación Egaña, 1 302 40, calles de acceso á la estación Salvador María, desde Monte, 25 394.91, calles de acceso á la estación Unzué, 7 462 05, á la estación Segurola, desde Mayú, 55.751.59 pesos

Ferrocarril provincia de Santa Fe A la estación Moisés Ville, desde Constanza, Humberto I, Las Palmeras y colonia Raquel, 75 611 48 pesos, Monge, desde Barrancas y Díaz, 15 701, Gálvez, desde Loma Alta y Rigby, pesos 15 200 56

—También fueron aprobados el proyecto y presupuesto de 13 691 95 pesos, para la construcción de un puente sobre la cañada Nuevo Torino, y quedó autorizada la comisión administradora del fondo de caminos para sacar á licitación pública la ejecución de esa obra

—Resultaron aprobados el proyecto y presupuesto de 9 989, para la ejecución de las reparaciones necesarias en el camino á Chile, por Uspallata obras que serán ejecutadas administrativamente

Fué, además aprobada la inversión de 10 000 pesos para reparaciones en el camino de Córdoba á Cruz del Eje, comprendida entre Rayo Cortado y Río Seco

Terreno para la dirección de ferrocarriles

Por decreto del Ministerio de Hacienda fué concedido al de Obras Públicas un terreno en el puerto de la capital de 10 798 metros cuadrados, para depositar materiales destinados á la dirección general de ferrocarriles

OBSERVACIONES METEOROLOGICAS

UN DIA FRIO

Instalación especial de LA PRENSA

Termómetro		Barómetro
A las 3 a. m.		A las 3 a. m.
6 0		767.0
Ayer		Ayer
6 a. m.		6 a. m.
7 0		764.0
12 m.	VIENTO a las 3 a. m.	12 m.
12 0	de hoy Oeste	764.0
6 p. m.	Cielo Despejado.	6 p. m.
8 5	SOL Sale 6.43 a. m. Se pone 4.1 p. m.	765.5
12 p. m.	LUNA Sale 8.34 a. m. Se pone 5.55 p. m.	12 p. m.
4 5		764.5

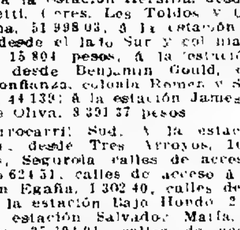

Han mejorado, en forma sensible, las indicaciones de los aparatos meteorológicos, como consecuencia del buen tiempo que tenemos desde ayer

Un pampero débil persistió durante todo el día, é influyó notablemente en la temperatura, que fué fría

Dirección y velocidad del viento. SSO, con una velocidad media de 14 kilómetros por hora. A las 12 de la noche soplaba viento SO

Humedad del aire: máxima 90.

Temperatura del día 15 del año anterior: máxima 13 grados, mínima 10 1

Universidad nacional de La Plata Observatorio astronómico. Datos meteorológicos de las 7 a. m. Presión atmosférica á cero grados y al nivel del mar, 65.2 mm. Variación en 24 horas, 3 15; temperatura, 7 a. m., 3 6 mínima, á las 6 50 a. m., 3 3, humedad relativa, 87 por ciento, tensión del vapor de agua, 5 73 mm., viento dirección, oeste, velocidad en kilómetros por hora, 1

Datos meteorológicos de las 2 p. m. Presión atmosférica á cero grados y al nivel del mar, 65.1 mm., humedad relativa, 64 por ciento, tensión del vapor de agua, 5 09 mm., viento dirección, velocidad en kilómetros por hora, doce

Cálculo del tiempo probable hasta las 8 p. m. de hoy

Provincia de Buenos Aires — Tiempo bueno leve descenso de temperatura anoche

Santa Fe, Entre Ríos y Corrientes — Buen tiempo, poco cambio de temperatura.

Juluy, Salta y Tucumán — Tiempo nublado, poco cambio de temperatura

Región mediterránea — Buen tiempo; poco cambio de temperatura

Región andina — Poco cambio de temperatura

Neuquén y Río Negro — Poco cambio de temperatura.

Chubut y Santa Cruz—Poco cambio de temperatura

TRIBUNALES

SOBRE UN INCIDENTE EN EL PALACIO DE JUSTICIA

DICTAMEN FISCAL

El fiscal, doctor Martínez, ha presentado su acusación, en el proceso seguido á Agustín A. Cairo, por tentativa de homicidio al doctor Vicente Martínez Fonte, hecho que ocurrió el 16 de Febrero del corriente año, en el Palacio de Justicia.

Como se recordará, en circunstancias que el doctor Martínez Fonte, abogado defensor del acusado, redactaba en la secretaría del doctor Bibiloni, un escrito que debían presentar en un juicio que le seguían á Cairo, éste le descerrajó cinco tiros de revólver, á distancia de un metro y medio, tres de los cuales le hirieron en los dos pulmones, y pusieron en peligro la vida del atacado.

Algunos de los testigos presenciales, oyeron decir á Cairo, que su intención era darle muerte á su letrado.

El fiscal, en su dictamen, califica el hecho como tentativa de homicidio calificado.

Dice también que Cairo ha concebido un plan premeditado para matar, y tomó desprevenido á su víctima [illegible]

construído en la calle Las Heras, sea colocada en acto oficial y público, el domingo 23 del corriente.

Para asistir á ese acto han sido invitados, además del Ministro de Instrucción Pública, las autoridades de la universidad, los decanos, consejeros, profesores, alumnos de las diversas Facultades y otras personas

Hará uso de la palabra, el decano de la Facultad de Derecho, doctor Eduardo L. Bidau.

EXAMENES DE CONSCRIPTOS

En la secretaría de la Facultad de Derecho están á disposición de los interesados las libretas de enrolamiento que los solicitantes de permisos de exámenes de conscriptos, presentaron al formular los pedidos.

La misma secretaría funciona al efecto de percibir los derechos que por concepto de tales exámenes deben abonar dichos alumnos

UN DEPORTADO PELIGROSO

Condena á tres años de confinamiento

Por un decreto del Poder Ejecutivo de fecha 27 de Junio del año pasado, Francisco Sobrinas fué expulsado del territorio de la República por conceptuársele peligroso para el orden público y estar comprendido en el artículo 2o de la ley 4144

Con motivo de haber vuelto al país sin autorización del Poder Ejecutivo, fué detenido y sometido á la justicia federal

El juez doctor Jantus, por la secretaría del doctor Jiménez, al resolver esta causa, consideró que correspondía aplicar al procesado, de acuerdo con la prescripto por el artículo 5o, la pena de tres á seis años de confinamiento en el sitio que determine el Poder Ejecutivo, con perjuicio de ser nuevamente expulsado después de cumplida la condena.

Agregó el juez que resultando de la confesión del procesado que se halló á tierra en esta capital, fué debido á una lesión que tenía en el brazo y que le imposibilitaba para trabajar, este hecho, si bien no justificaba la infracción cometida, debía considerarse en el presente caso, como una atenuante de la pena en que ha incurrido.

Por estos antecedentes, el juez condenó al procesado á tres años de confinamiento, con deducción del tiempo de prisión preventiva.

Apelada esta sentencia, la Cámara Federal, en su último acuerdo, la confirmó con costas. La pena deberá ser cumplida, por Sobrinas, en el sitio que indique el Poder Ejecutivo.

LA VELOCIDAD DE LOS AUTOMOVILES

Un accidente en la Avenida Alvear

La cámara de lo criminal y correccional ha impuesto la pena de tres meses de arresto y el pago de las costas procesales á Nicanor Alberto Oliveira, argentino de 23 años de edad, soltero, empleado, como autor del delito de lesiones por culpa grave

El 17 de Septiembre del año próximo pasado, Oliveira con un automóvil de su propiedad, que guiaba, embistió por detrás, al automóvil número 229, que estaba detenido en la avenida Alvear entre Lulnes y Carabaing, y lo arrojó sobre la acera resultando heridos en forma leve todos los ocupantes de ambos vehículos

El conde de Oliveira, á impulsos de la velocidad que traía y ya sin gobierno, atravesó la calzada de la citada avenida y fué á estrellarse sobre el vehículo que ocupaban Eduardo Saavedra y sus hijos, quienes sufrieron lesiones de carácter leve.

Iniciado el correspondiente sumario, el juez correccional doctor Obligado dictó sentencia absolutoria de Oliveira, pero el fiscal, doctor Maibrán apeló ante la Cámara.

Dice el tribunal en su fallo, que de la sola relación de los hechos surge evidente la culpa grave de Oliveira. En efecto, dados los resultados extraordinariamente violentos del choque, la velocidad que llevaba era forzosamente exagerada.

Por otra parte, el automóvil embestido, se hallaba sobre el costado izquierdo de la calle, arrimado á la acera. Si se tiene en cuenta la dirección que llevaba el del acusado y si éste, al ver obstruída la vía por los coches, que marchaban adelante, pretendió pasar por la izquierda, sin no tar el automóvil estacionado, en lugar de detener la marcha y orientarse de lo que ocurría, podría pasar, sólo evidentemente con imprudencia, tanto más, cuanto que hizo el paso á gran velocidad.

El accidente, á juicio de la Cámara resulta por la consecuencia de la ligereza antes mencionada con que en casos análogos proceden los conductores de automóviles, sin preocuparse del peligro á que exponen al público y sin que sea una excusa el riesgo que corre su propia vida y sus intereses.

El artículo 18, inciso 2o, del Código Penal, de acuerdo con el artículo 10, incisos 10, 20 y 30, impone para estos casos, la pena de arresto y no obstante lo leve de las lesiones inferidas, atento el grado de la imprudencia y la condición social del encausado que lo obliga á mayor cautela y previsión que la que es dado exigir á personas de escasa instrucción y cultura considera justo la cámara imponer la pena de tres meses de arresto á Oliveira.

Queda, pues revocado el fallo del juez.

RECONVENCION DENEGADA

Los créditos hipotecarios

Ante el juzgado de lo civil á cargo del doctor Padilla, secretaría del doctor Luna Valdez, demandó Carlos Dicarolis á Alfredo H. Desulovich, por cobro ejecutivo de pesos.

De conformidad con las razones invocadas por la demanda, el doctor Padilla dispuso que fuera sacada á remate la propiedad número 1.156 de la calle Perú, perteneciente al demandado y gravada con la garantía hipotecaria del crédito

Posteriormente el actor demandó que Desulovich había encomendado á otro rematador la venta en remate particular y en término perentorio, de la misma propiedad, y pidió se hiciera saber al martillero encargado de dicha venta la resolución anterior del juzgado, para que la suspendiera.

Todo esto se proveyó de conformidad, ante lo cual el último de los martilleros mencionados, se presentó, pidiendo que fuera dejada sin efecto la orden de suspensión del remate particular, en virtud de tratarse de una propiedad que pertenecía á otro dueño, quien le había confiado dicha venta, y por ende, además, anunciada esa operación para dentro de un breve plazo.

El doctor Padilla ha resuelto ayer el punto, y no ha hecho lugar al pedido de reconsideración. Está fundada dicha resolución en las siguientes razones:

Que los principios generales de la ejecución hipotecaria establecen un concurso especial sobre el bien hipotecado cuya primera consecuencia debe consistir precisamente en colocar á todos los acreedores en igualdad de condiciones, en cuanto á aquél, en el estado de gravamen que determinaba el concurso que sin el efecto ese acto y el concurso para desaparecer la persona del deudor para sustituirla por la entidad de la masa, tal efecto quedaría del todo desvirtuado en el concurso especial que establece la ejecución hipotecaria, si hubiera de permitírsele continuar por fuera sobre ésta, dejando que sólo pueden corresponder á los acreedores y que es el caso de evitar la concurrencia de dos ventas de un mismo bien.

LAS OBRAS DEL SUBTERRANEO

Acción por daños y perjuicios

Ante el juzgado de lo civil á cargo del doctor González del Solar, secretaría Carlomagno, se ha presentado Leandro García para entablar una demanda contra la compañía de tranvías Anglo-Argentina, por daños y perjuicios que le ocasiona el cinematógrafo Congreso, de propiedad del actor, la suspensión del tráfico en la plaza del Congreso y las calles que le circundan. Esta suspensión fué originada, como se sabe, por las obras de los tranvías subterráneos.

Al fundar la demanda, el actor cita la legislación nacional y varias disposiciones municipales pertinentes y en virtud de los antecedentes, que expone el señor García, pide, que el juez intime á la empresa demandada á la desocupación inmediata de la plaza y calles de referencia y la suspensión de todo nuevo trabajo que no sea emprendido de acuerdo con las disposiciones citadas; que retire la empresa los materiales que impiden el libre tráfico y sea condenada á indemnizar los daños y perjuicios ocasionados con la infracción á las ordenanzas municipales y prescripciones legales en que se funda la presente acción

Causas criminales

El fiscal doctor Bunge ha presentado su acusación en el proceso seguido á Mario Peralta y Manuel Sánchez, por hurto. Solicita el fiscal dos años y tres meses de prisión para el primero y el sobreseimiento provisional para el último.

—Para Nazareno Rinaldi, por hurto, [illegible]

Se condena á éste á pagar 912.31 pesos con intereses y costas.

—Borne Hermanos contra Fairfield Magrane, por cobro de pesos. Se rechaza la demanda, con costas.

Excepciones militares

El juez federal, doctor Villafañe, confirmó la resolución de la junta de excepciones militares, en la solicitud de Andrés Merlino y declara que el recurrente debe prestar servicios auxiliares.

—El mismo juez revocó la resolución de la junta, en el pedido de Isidro Massa, á quien lo concede la excepción militar.

Cobro de medianería

El juez de lo civil, doctor Naveiro por la secretaría á cargo del doctor Rodríguez, ha fallado el juicio seguido por Julio Cavihlia contra Agustín Vichero, por cobro de medianería é indemnización de daños y perjuicios.

El juez rechaza la acción por cobro de pesos; condena al demandado á indemnizar á Vichero los daños y perjuicios que se le reclaman, cuyo monto será fijado por separado y dispone que las costas sean pagadas en el orden causado.

Juicios sucesorios

En el juzgado del doctor González del Solar, secretaría Arrotea Molina, han sido iniciados los juicios sucesorios de Marcelino Laudalde, Pedro Gregorio Seoane, Angel Parejito, Angel Raggio, María Giusto de Salvo, Juan Negro, Darío Víctor del Pino é Ignacia Arrúa de Peralta.

NOTICIAS MUNICIPALES

EN FLORES Y VELEZ SARSFIELD

Mejoras edilicias

Vialidad y desagües

La subintendencia de Flores remitió á la superioridad una serie de notas por las cuales informa sobre algunas deficiencias observadas en varias calles de aquella parroquia, y solicita las siguientes mejoras:

Construcción de cunetas de desagüe en la cuadra de la calle Bulnes de Tucumán á Lavalle y transporte de algunos montículos de tierra que dificultan el tránsito de los vehículos; reparación del pavimento de Cangallo al llegar á Salguero y construcción de cunetas en las calles Directorio y Terne para desaguar las aguas allí estancadas que constituyen un serio inconveniente para la salud del vecindario y el tránsito público.

Al departamento de obras públicas y á la administración general de limpieza, les ordenó ayer la Intendencia que procedan, con sus elementos, á ejecutar los mejoras solicitadas.

—

La subintendencia de Vélez Sársfield informó también á la superioridad en una extensa nota, de varios trabajos que se hacen indispensables llevar á cabo para evitar los inconvenientes que ocasiona el estado actual de varias calles.

Dicha repartición, pide la ejecución de las siguientes obras:

Construcción de las cunetas para el desagüe en la calle Medina de Rivadavia á Falcón, cuya calzada se halla en condiciones imposibles para la circulación del tráfico; terraplenamiento de la calle Bogotá desde Segurola hasta Carrasco, principalmente á la altura de la calle Bacacay, donde hay desniveles que dificultan la corriente de las aguas que producen la detención y estancamiento de las mismas; limpieza general de la avenida Avellaneda desde Segurola hasta Belén y Saráchaga de Segurola á Carrasco, las que se hallan cubiertas de residuos de toda naturaleza

Se dió conocimiento de esta nota al departamento de obras públicas y administración general de limpieza, para que de inmediato ejecuten los trabajos que consideren necesarios.

PERMUTA DE TERRENOS

En la ex quinta de Hale

La Intendencia Municipal, de acuerdo con un despacho de la comisión especial de tasaciones, remitió ayer al Concejo Deliberante, para su aprobación, un convenio celebrado con la señorita Manuela Pearson, por el cual la Municipalidad le permuta á la recurrente los lotes de su propiedad números 5 y 6, ubicados en la quinta de Hale, manzana E, de una superficie de 364 25 metros cuadrados el primero y 349.20 el segundo, fijando su valor en la cantidad total de pesos 126.048.57 moneda nacional.

En cambio, la Intendencia compra á la señorita Pearson las dos fracciones de terreno, de su propiedad, ubicadas en la calle Anchorena esquina Guido, de una superficie de 142.50 metros cuadrados, indispensables para la rectificación de la primera calle citada, y otra fracción situada en el ángulo Noroeste de 283 metros, por el precio total de 85.239 pesos moneda nacional, ó sea á razón de 160 pesos el metro, por el primer terreno, y 220 pesos el metro por el segundo.

Observa la Intendencia que, al fijar el precio de 160 pesos el metro de la fracción de la calle Anchorena, la comisión de tasaciones ha procedido en esa forma por considerar que los gastos que ocasiona la reconstrucción de la pared de cerco en la nueva línea, excederán de la cantidad de 10.000 pesos.

Establece, también, que por diferencia de precio entre los lotes que adquiere la señorita Pearson y los que transfiere á la Municipalidad, deberá abonar á ésta la suma de 30.907 pesos moneda nacional, quedando asimismo exonerada de los derechos de línea para la reconstrucción de la pared de cerco

Al terminar, expresa la Intendencia en el mensaje al Concejo Deliberante, que este convenio, al mismo tiempo que soluciona una negociación pendiente desde el año 1903, es beneficioso para la comuna pues se realiza en condiciones equitativas y hasta ventajosas para esta última.

Apertura de la calle Isabel la Católica

La apertura de la calle Isabel la Católica afecta la propiedad de la señora Ana Gastaldi de Gagliolo, ubicada en la calle Montes de Oca 932 entre Suárez y Olavarría, en una superficie de 274.72 metros cuadrados cuya adquisición se hace indispensable para incorporarla á la vía pública.

Por estas razones la Intendencia, de acuerdo con la comisión especial de tasaciones, ha celebrado un convenio "ad referéndum" que fué remitido ayer al Consejo Deliberante para su aprobación. Por este convenio, dicha propietaria vende á la Municipalidad la expresada superficie de terreno por el precio de 6.578 pesos moneda nacional, ó sea á razón de 25 pesos el metro cuadrado

Alumbrado público

De acuerdo con lo proyectado por la dirección de alumbrado, la subintendencia de Vélez Sársfield solicitó ayer de la superioridad, la instalación de 11 faroles á petróleo en la avenida Sáenz y calle Maldonado, de Guoma á Madero.

Una calle de los Mataderos

La administración de los Mataderos solicitó de la Intendencia, que por intermedio del departamento de obras públicas se proceda al arreglo de la calle San Fernando, de Campana á Chicago, en la que, debido á las últimas lluvias se han formado varios pantanos, que ocasionan serios inconvenientes al movimiento de ganado de aquel establecimiento.

Rectificación de la calle Rivadavia

Ayer celebró la Intendencia un convenio con el señor Antonio Cerviño [illegible]

A NUESTROS SUSCRIPTORES

DEL INTERIOR Y EXTERIOR

(SERVICIO DIRECTO POR CORREO)

Venciendo el 30 del corriente, el primer semestre del año de abono, recordamos á nuestros suscriptores la conveniencia de renovar la suscripción antes de su vencimiento, para evitar interrupciones en el envío de nuestra hoja.

La falta de respuesta á este aviso será interpretada como una resolución de no continuar el abono, y en consecuencia, será suspendida la remisión del diario el mismo día del vencimiento.

municipalidad una fracción de terreno ubicada en la calle Murguondo y Rivadavia, con destino á la rectificación de esta última. Ese terreno tiene una superficie de 167.12 metros cuadrados y es comprado por el precio de pesos 2.673.12 moneda nacional, ó sea á razón de 16 pesos el metro cuadrado.

El convenio fué remitido ayer mismo al Concejo Deliberante, para su aprobación.

Fiestas en el parque del Centenario

Un núcleo de vecinos del Parque del Centenario, con el propósito de conmemorar el aniversario de la independencia nacional solicitó la autorización pertinente á la Intendencia para organizar una serie de fiestas populares en el citado parque.

La Intendencia, antes de acordar el permiso solicitado dispuso que le sea remitido un programa de las fiestas que se piensan realizar, á fin de comprobar si ellas no infringen alguna ordenanza municipal.

Unión Vecinal

La comisión directiva de la asociación de fomento Unión Vecinal, celebró anoche una reunión en su local de la calle Lerma 260.

En ella se dió cuenta de haberse pedido á la Intendencia Municipal el abovedamiento de la calle Estados, recién abierta, y quedó resuelto enviar una nota de agradecimiento al presidente del Consejo Nacional de Educación, por la remisión de todos los útiles necesarios para fundar una escuela gratuita en el local de la institución.

El servicio de alumbrado

Ayer fué firmado por el intendente municipal y el representante de la compañía Primitiva de Gas el nuevo contrato sobre ampliación del alumbrado, cuyas bases dimos á conocer oportunamente.

Ahora la dirección de alumbrado preparará un plan que tendrá por fin llevar ese beneficio público á los barrios que carecen de él, y determinará también los lugares en que serán extendidas las cañerías.

Asilo Regional de Alienados

El Ministerio de Obras Públicas, aprobó la licitación realizada por la dirección de arquitectura, para la provisión de 17.000 metros cuadrados de mosaico del país y 2.800 metros cuadrados de mosaicos para veredas, con destino á las obras de construcción del Asilo Regional de Alienados de Oliva (provincia de Córdoba) y aceptó el presupuesto de 58.020 pesos, para esas adquisiciones.

—También fué aprobado el contrato "ad referéndum" que celebró la dirección de arquitectura y una casa de esta capital para la ejecución de obras de carpintería de taller, con herrajes completos, en el edificio de referencia, por la suma de 219.581 pesos.

Reparación del local de la comisaría 18a.

Por el Ministerio de Obras Públicas fué aprobado el presupuesto de 16.271.77 pesos, para reparaciones en el local de la comisaría de la sección 18a., de policía las cuales serán ejecutadas por la dirección de arquitectura de aquel departamento.

PUERTOS, ADUANAS É IMPUESTOS

Puerto de la capital — Movimiento de vapores

"Texas", dique 3, frente á los elevadores, á embarcar cereales; "Lady Carrington" dique 2, parte Este, sitio que dejará el "O. Prince", á descargar; "Irmingard", dársena Norte, cabecera Noroeste, en tercera andana, á embarcar á carbón; "Erna", Boca, frente á Carraro y Etchar, sitio que dejará el vapor "Conway", á descargar; "L. Ciampa", dique 3, frente á los elevadores, á embarcar cereales; "Southalands", Barracas, frente á Cory, en segunda, del "D. Fling", á descargar; "Santa Elena", dique 3, frente á los elevadores, á embarcar cereales; "Atlanta", dique 4, cabecera Noroeste, á descargar en lanchas; "Santa Rita", dique 4, cabecera Noroeste, á descargar en lanchas; "Leopold II", dique 3, cabecera Noroeste, á descargar, en lanchas; "Nigretia", Boca, frente á Juan y José Drysdale, en segunda andana, del vapor "Trebia".

—Sólo espera para descargar á depósito el vapor "Gepfel", llegado el 14, actualmente en la rada.

—En la rada hasta las 4 p. m., según comunicación del resguardo había el "Kelvindale", en lastre, á la orden: Gasby", en lastre, á la orden.

—Aún no han solicitado giros á los depósitos fiscales:

"Avón", de primera categoría, que llegará al dique 4, sección 1a., á descargar; "Argentina", que llega hoy al dique 4, sección 3a., á descargar; "Regina Elena", de primera categoría, que llegará hoy al dique 4, sección 2a. á descargar; "Hermione", de 2a. categoría, que llegará hoy al dique 4, sección 2a., á descargar; "Hermione", de 2a. categoría, que llegó el 14 al dique 2, sección 1a., á descargar; "Viking", llegado el 11 al Mercado Central de Frutos, á descargar; "K. Victoria", llegado el 11 á la dársena Norte, sección 3a., para descargar á Cat. Norte.

—Capacidad de los depósitos: Boca, 550 toneladas, dársena Sur, 865 toneladas, dique 1, 37.200 toneladas y 18.199 cascos, dique 2, 27.700 toneladas y 22.500 cascos, dique 3, 4.900 toneladas y 5.100 cascos; dique 9, 40.200 toneladas y 7.000 cascos; dársena Norte, 4.300 toneladas y 1.000 cascos.

—El movimiento de vagones fué el siguiente: los 246 vagones que dispone el puerto estaban distribuídos en el día de ayer en la siguiente forma: 208, ocupados en distintos servicios, 11, disponibles y 27 en compostura. Entraron á puerto de las diversas empresas ferroviarias: cargados, 253; vacíos, 135; salieron: cargados 116, y vacíos 234; en tránsito: 127.

La recaudación aduanera

La aduana de la capital recaudó durante el día de ayer, por derechos de importación, almacenaje, sellos, recargos nacionales, la cantidad de pesos 540.263 44 moneda nacional y pesos 5.38 62 oro

Desde el 1o de Enero hasta la fecha se han recaudado por los mismos conceptos 79.281.502 86 pesos moneda nacional y 1.081.761.08 pesos oro.

Movimiento del puerto

Durante el día de ayer 28 vapores efectuaron operaciones de carga en el interior del puerto, 25 alijan en lanchas y 6 en la rada.

En la actualidad hay capacidad en los depósitos fiscales para 54.910 cascos y 115.455 toneladas de mercaderías.

Resguardo de Ramallo

El Poder Ejecutivo aprobó el presupuesto de 5 943 30 pesos, para las reparaciones del edificio fiscal ocupado por el resguardo de Ramallo.

El mismo decreto dispone que la dirección general de arquitectura ejecute administrativamente esos trabajos.

Resguardo de Goya

Por decreto del Ministerio de Obras Públicas fué autorizada la dirección de arquitectura para sacar á licitación pública la ejecución de las obras del edificio del resguardo de la ciudad de Goya, (Corrientes).

Las locomotoras del puerto

La dirección general del puerto de Buenos Aires fué autorizada para alquilar locomotoras á los establecimientos ubicados dentro de la zona del puerto y para cobrar por ese concepto la suma de 150 pesos por mes, que quedar

TURNOS DE FARMACIAS

Durante el día de hoy permanecerán abiertas las siguientes farmacias:

Sección 1a. — Bartolomé Mitre 500, San Martín y Tucumán, Esmeralda y Tucumán.

Sección 2a. — Defensa 711, Avenida de Mayo y Lima, Tacuarí y México, Belgrano 930.

Sección 3a. — Carlos Pellegrini 214, Cuyo y Esmeralda, Cangallo 1201, Corrientes 1342.

Sección 4a. — Santiago del Estero y Belgrano.

Sección 5a. — Viamonte y Paraná, Corrientes 1750, Tucumán y Junín, Cangallo 60.

Sección 6a. — Rivadavia 1472, Alsina y Solís, Belgrano y Sarandí.

Sección 7a. — Bartolomé Mitre 2357, Corrientes 2600, Córdoba y Paso.

Sección 8a. — Alsina y Alberti, Jujuy 85.

Sección 9a. — Córdoba 3282, Lavalle 3201, Rivadavia y Billinghurst.

Sección 10a. — Urquiza y Alsina, Belgrano 3602, Victoria 3410.

Sección 11a. — Córdoba 3700, Cangallo y Gazcón.

Sección 12a. — Rivadavia 5400, Río Cuarto y Senillosa, Independencia y Artes y Oficios.

Sección 13a. — Arenales y Suipacha, Artes y Charcas, Libertad y Paraguay, Arenales 1248.

Sección 14a. — San Juan y Bolívar.

Sección 15a. — Callao y Posadas.

Sección 16a. — Lima 1686, Europa y Salta.

Sección 17a. — Anchorena y Peña, Charcas y Azcuénaga, Santa Fe y Ecuador.

Sección 18a.—Pichincha y Humberto I, San Juan y Solís, Entre Ríos y Garay, Lorea é Independencia.

Sección 19a. — Charcas y Serrano, Las Heras y Paunero, Guemes y Vidt, Salguero y Honduras, Soler y Alvarez.

Sección 20a. — Constitución 2802, Boedo y Europa.

Sección 21a. — Triunvirato y Gurruchaga, Rivera y Malabia, Thames y Santa Rosa.

Sección 22a. — Sud América y Morón, Rivadavia 6800 y 7164.

Sección 24a. — Almirante Brown y Alegría, Suárez 270, Olavarría 655.

Sección 25a — Provincias Unidas 3100, Rivadavia 8301, Laguna y Arrecifes, Avellaneda y Nazca.

Sección 26a. — Montes de Oca y Alegría, Uspallata 202.

Sección 27a. — Santa Fe 5362, Conde y Avilés, Huergo y Arévalo, F. Lacroze 3017.

Sección 28a. — Caseros 2000, Lorea 1826.

Sección 29a — Cabildo 2100, Juramento 1602, Cabildo 2738-3400.

Sección 30a. — Sarmiento y España, Pedro Mendoza 2093.

Sección 31a. — 2 esquinas 8, Monroe y Miller.

Sección 32a. — Irlarte 699, Vieytes 1926, Tres Esquinas y Santa Adelaida.

Sección 33a — Giribone 284, Hamberg y A. Thomas, San Salvador y Argüibel.

Sección 34a. — Caseros 2983, Chiclana y Boedo, Caseros 2602.

Sección 35a — Helguera 3176.

Sección 36a. — Avenida Sáenz 1122, Avenida La Plata 1855.

Sección 37a. — Habana 3700

Sección 38a. — San Fernando entre Chicago y Arrecifes.

Sección 40a. — Rivadavia 10728

Sección 42a. — Méndez de Andés 1140, Río de Janeiro y Rocamora, Corrientes 4515.

CENTROS SOCIALES

LAS "MATINEES" DE HOY

Preparativos de nuevas fiestas

Numerosos centros sociales han organizado "matinées" para esta tarde, las cuales prometen congregar a numerosa concurrencia.

Entre las sociedades que hoy darán baile, se hallan las siguientes: Centro La Tosca, en el Operal Italiani, Sarmiento 1374; Orfeón del Oeste, en la Colonia Italiana, Paraná 555; Submarino Peral, en el Orfeón Español, Piedras 534; Va y Viene, en el salón XX de Septiembre, Alsina 2832; Adelante los que quedan, en el salón del Centro de Almaceneros, Sáenz Peña 244; Los Amigos Leales, en el salón de la Joven Italia, Boulogne-sur-mer 736; Juventud Alegre de San Cristóbal, en el salón de la Tipográfica Bonaerense, San Juan 3244; Los Cívicos Unidos, en el salón de la Fraternal Artigiana, Ruiz Díaz 581; Luz del Porvenir, en el salón de la Sociedad Cosmopolita del Bañado, Avenida Sáenz 946; Juventud Dichosa, en las Enfants de Beranger, Tacuarí número 253.

CENTRO DE DEPENDIENTES Y EMPLEADOS DE COMERCIO —Esta noche dará esta sociedad una velada teatral á beneficio de la caja social y del diario "El Dependiente", en el salón del Centro Republicano Español, San Juan 782.

En el acto se pondrán en escena "El pasado vuelve", "Juventud" y el juguete cómico "La media naranja".

LIRA NACIONAL—El 3 de Agosto próximo, realizará esta sociedad, una fiesta en los salones de la Nacionale Italiana, en la cual se pondrán en escena las obras "Culpas ajenas" y "La tapera".

SUBMARINO PERAL—Para el sábado 22 del corriente, anuncia una fiesta de gala en los salones del Orfeón Español, Piedras 534.

Se pondrá en escena la opereta "El conde de Luxemburgo".

CLUB URUGUAY—Esta sociedad dará esta noche una "soirée" de gala en honor de las familias de sus socios en el local del Operal Italiani.

Dadas las invitaciones que se han distribuído, esta fiesta promete obtener el mayor éxito.

JUVENTUD UNION ESPAÑOLA—El domingo 23 del corriente, se realizará una "matinée" extraordinaria en honor de la revista "Sherlock Holmes", en los salones del Centro Republicano Español, San Juan 782.

CESAR CANTU—Esta sociedad dará una "matinée" el domingo 23 del corriente, en los salones de la sociedad Colonia Italiana, Paraná 555.

CENTRO GENERAL PRIM—Este centro hace muchos preparativos para la "matinée" que celebrará el 23 del corriente, en los salones de Les Enfants de Beranger.

FLOR DE PRIMAVERA—En el mismo salón de Les Enfants de Beranger, dará esta sociedad una función y baile el sábado 22 del corriente.

Para este acto se ha preparado un programa especial.

RISAS Y LAGRIMAS—Para la función y baile que dará este centro el 22 del corriente, en los salones de la sociedad Mariano Moreno, Santiago del Estero 1243, se ha confeccionado un programa interesante en el cual figura la representación del drama en tres actos "Los plebeyos" y el juguete cómico "Los de arriba".

CUADRO DRAMATICO JUAN DOMENECH—El 6 de Julio próximo dará esta sociedad una fiesta teatral y danzante en los salones del Centro Republicano Español, San Juan 782, en honor de la revista "Fray Mocho".

En esa fiesta el cuadro dramático de la sociedad pondrá en escena el drama en tres actos "Amor salvaje", y el juguete cómico "El siete".

CLUB LOS INMORTALES — Esta sociedad dará una velada teatral y baile el sábado 22 del corriente en los salones de la XX de Setiembre, Alsina 2832.

Prestan su concurso para esta fiesta la sociedad Los Comediantes, la cual pondrá en escena el drama en tres actos "El señor Guillot".

El joven Aníbal Marzoratti recitará el monólogo "La última despedida".

Terminará la velada con un baile.

DELICIAS DEL PORVENIR — Como fiesta inaugural dará una velada seguida de baile el sábado 29 del corriente, en el salón del Centro Republicano Español.

Se representará el drama en un acto "El gendarme de San Gil" y "Justicia humana" y el juguete cómico "Las dos reinas de la casa".

FLOR DE PRIMAVERA—En los salones de la sociedad Les Enfants de Beranger dará una función y baile en honor de la comisión auxiliar de señoritas.

Para esta fiesta se ensayan con toda actividad el drama "Justicias de antaño" y la comedia "Un sonámbulo".

[illegible] DE GALICIA—Anunciado una "matinée" extraordinaria en honor de sus asociados, la [illegible] el domingo 23 del corriente en los salones del Orfeón Español.

[illegible] AMIGOS—El sábado [illegible] en los salones del Centro [illegible]

Luis R. Sanmartino, Angel del Valle, David Bolla (hijo), Julio César Picasso, Ferrucia Baldasarre y otros.

LUZ MAS LUZ — Esta sociedad ha iniciado los ensayos de las obras "Ramón el albañil", "Una limosna, por Dios" y "De ganador á placé", que pondrá en escena en la fiesta que realizará el 30 del corriente en el salón de la Tipográfica Bonaerense, San Juan 3244.

JOVENES AMANTES DE LA LIBERTAD — El 29 del corriente dará una fiesta en honor de los directores del cuadro social señores Luis A. Otero y Miguel A. Canónico, en la cual se representarán las obras "Cara ó cruz", "El collar de perlas", "Almas errantes" y "Un recibo original".

EL GRAN BONETE—En conmemoración del 4o. aniversario social, dará una fiesta el 30 del corriente en su local, en honor del centro "Encarifiados del arte".

CULTOS VARIOS

Iglesia Metodista Episcopal, esquina Junín y Charcas. Servicios en castellano—Hoy, sermón á las 9 a. m.; escuela dominical á las 10.15 a. m. A las 8 p. m. Recepción de miembros y celebración de la Santa Cena. Predicará el señor Thompson.

Iglesia Metodista Episcopal—Primera iglesia (inglesa), Corrientes 718 Pastor, reverendo P. P. Mac Laughlin. Sermón á las 11 de la mañana y á las 8 de la noche. Escuela dominical á las 10 a. m. Hoy, y todos los miércoles, á las 8 p. m., culto de oración.

Tercera Iglesia Metodista Episcopal, Saavedra 1288. Escuela dominical. Hoy, habrá sermón á las 8 p. m.

Quinta Iglesia, calle Almirante Brown número 1050 — Escuela dominical de 9.30 á 10.30 a. m. Plaza Solís 3.30 p. m. Cultos de oración, jueves, 7.30. Cultos en italiano, viernes 7.30. Sermón hoy á las 7.30 p. m. Pastor Juan Robles.

Iglesia Evangélica Alemana. Esmeralda 168—Hoy, á las 2 p. m., confirmación y comunión en alemán, á las 11 a. m., servicio para los niños

En la capilla Evangélica. Constitución 1615, habrá escuela dominical á las 2 de la tarde, y sermón á las 8 de la noche.

En Sarandí, ferrocarril del Sud, sermón á las 2 p. m.

Ejército de Salvación — En el local Rivadavia 2390, se celebrarán diversos cultos los domingos á las 8.30 a. m. y á las 8 de la noche.

Iglesia Evangélica Argentina — Los cultos dominicales organizados para hoy son los siguientes:

Brandsen 1233, á las 8 a. m. sermón por R. J. Williams

Serrano 1477, á las 8 p. m., sermón por V. V. Andrade

San Francisco (Brandsen y General Pintos)—A las 3 p. m sermón por R. G. Larrosa.

Landa, Santa Teresa, esquina Once—Culto de predicación los domingos á las 9 a. m., y escuela dominical, á las 2 p. m.

Calle España y Nueva — Cultos los jueves, á las 8 p. m. y sermón dominical, á las 10 de la mañana.

Barceló—A las 8 p. m. sermón por E. Culbert.

Flores (Laguna 1282)—Sermón por F. A Pizzuti.

Avenida Sáenz y Caseros—A las 9 p. m, sermón, por Blas A. Morianchel

Cultos familiares—Martes y miércoles dirigidos por varios hermanos, en los barrios de Almagro y Palermo

Culto Bautista — Capilla, Estados Unidos 1373 — Cultos evangélicos los martes, jueves y domingos, á las 8 de la noche. Hoy, á las 10 de la mañana en francés, y á las 8 de la noche, en castellano, predicará el pastor Besson.

Pueyrredón 451. Cultos evangélicos: los domingos á las 9 a. m. y á las 2 p. m.; escuela dominical á las 2 p. m. Iglesia Evangélica Argentina, Gazcón 908—Esta iglesia celebra los siguientes servicios:

Almagro—Gazcón 968 Domingos de 9 á 10 a. m., culto en italiano; de 2 á 3 p. m escuela dominical; de 3 á 4 conferencia en la plaza Gazcón y Córdoba; de 8 á 9 p. m., culto de predicación y los miércoles de 8 á 9 p. m., culto de oración.

Capilla—Avenida Sáenz y Caseros. Domingos, de 3 á 4 p. m., escuela dominical y culto de predicación de 8 á 9 de la noche.

Lomas—Rivera y Azara. Miércoles y domingos, á las 8 p. m., culto de oración y culto de predicación.

Barceló—Domingos, de 9 á 11 a. m. escuela dominical y culto de predicación.

Iglesia cristiana, Cabildo 2374, Belgrano—Cultos con sermón por el pastor W. J. Burner, los domingos y miércoles, á las 8 p. m.

Misión Evangélica Italiana—Pastor Silvio Lotti—En el salón del templo de la calle Corrientes 718, habrá escuela dominical todos los domingos, á las 2 de la tarde; á las 3, sermón por el pastor Silvio Lotti

Medrano 866—A las 9.30 a. m. escuela dominical.

Iglesia Bautista de Constitución, calle Garay esquina Santiago del Estero—Escuela dominical todos los domingos á las 9 a. m., cultos evangélicos, sermón en castellano los domingos á las 10.15 a. m. y los domingos y miércoles á las 8 p. m.

—Los sábados y domingos, á las 5 el reverendo Sylas D. Deuberty, pastor de la misión de la iglesia Evangélica Luterana en Sud América, oficiará en el Smith Memorial, calle Mendoza y Conesa, Belgrano, un sermón en idioma inglés.

—Culto evangélico, Nahuel Huapí 1760—Todos los martes de 8 á 9 p. m. habrá cultos evangélicos, dirigidos por los pastores Manuel V. Andrade y J. Vicente López

—Lomas de Zamora, calle Rivadavia entre Maza y Azara—Cultos y predicación todos los domingos y jueves á las 7.30 p. m.

—Plaza Adolfo Alsina—Morón—Hoy, á las 4 p. m., el señor Nicolás Aceti predicará el evangelio.

—Cuarta Iglesia Metodista, Vieytes 1721—Escuela dominical á las 2.30 de la tarde; culto de oración, miércoles, á las 8 p. m.; clase de probandos, viernes á las 8 p. m

Hoy, habrá sermón á las 8 p. m., por el pastor Martín Arnejos.

—Parque de los Patricios—Hoy, de 4 á 5 de la tarde, el pastor señor Nicolás Aceti, predicará el evangelio.

—Hoy, á las 8 de la noche, dará el pastor L. Abeledo, una conferencia evangélica, en el local de las escuelas filantrópicas argentinas de Almagro, calle Venezuela esquina Mármol.

Misión Evangélica — Esta noche, á las 8, habrá reunión, en el salón de la calle Brasil 1750, para los alumnos de las escuelas dominicales de esta capital.

CULTO CATOLICO

San Ignacio — Capilla Mater Misericordia—En el Seminario Conciliar—Capilla del Sagrado Corazón — San Francisco — Ex alumnos de Don Bosco — Colegio del Salvador—Las Victorias — Santo Domingo—San Ildefonso — Apostolado — Cuarenta horas.

Hoy continúan en San Ignacio, las cuarenta horas del Sagrado Corazón. Habrá misa solemne á las 10 a. m., y después de la misa que será oficiada á la 1 p. m., se realizará la procesión del Corpus, por el interior del templo.

—Hoy, á las 2 p. m., se celebrará en la capilla Mater Misericordia, la procesión del Corpus Christi, á la que asistirán las corporaciones de ambos sexos radicadas en dicha iglesia.

—El 21 del corriente, celebrará cultos extraordinarios en el Seminario Conciliar, la congregación de San Luis, que preside el padre Antonio Ferrogut.

—En la capilla del Sagrado Corazón habrá hoy cultos consagrados por el Apostolado de la Oración, al santo del mismo nombre. En la misa de las 10.30 de la mañana, habrá panegírico del Sagrado Corazón, por el padre Emilio Cuello, y luego procesión del Corpus por el interior del templo.

—Hoy, á las 8.30 a. m., se efectuará en el templo de San Francisco, la comunión general y absolución con indulgencia plenaria, para los hermanos de la Orden Tercera de San Francisco.

Después de la misa de comunión, se verificará la procesión del Santísimo, por el interior del templo, y demás cultos.

Asistirán á la procesión, delegaciones de las sociedades Círculo Central de Obreros, Peregrinos á Pie, Juventud Universitaria, Caballeros de las conferencias vicentinas, Círculo Social de San Carlos y Juventud Católica.

—El 29 del corriente, los ex alumnos de Don Bosco, celebrarán su fiesta anual, en lugar del 24, como ha sido costumbre hasta ahora.

Los ex alumnos de Don Bosco, del Rosario, enviaron comisionados para que los representasen en esta fiesta, que, [illegible]

INFORMACIONES UTILES

CALENDARIO

Calendario gregoriano—Junio 16 — Festividad católica—3 de Pentecostés.

Id ortodoxo—3 de Junio — 2 desp. de Pentecostés.

Id israelita—1 de Tamauz de 5672.

Id mahometano—1 de Redjeb de 1330

FECHAS HISTORICAS

16 de Junio

1784—Minas de Potosí—El tesoro de Potosí pasa un balance al rey de España, según el cual resulta que el producto de aquellas minas desde su descubrimiento en 1545 hasta el año 1783, había sido de 820 613.993 duros, cantidad mayor que la que se calculaba que fuera el caudal metálico de las naciones de Europa.

Otras poblaciones americanas han dado también enormes caudales de oro á las naciones europeas.

La casa de moneda de México suministró desde el año 1690 á 1803, más de pesos 1.353.000.000 Tres de los distritos de minas, Guanajato, Zacatecas y Catorce, producían casi la mitad de oro y la plata que se extraía anualmente de las minas de Nueva España

El filón sólo de Guanajato, más rico que el del mineral de Potosí, suministraba anualmente, término medio, 130 000 kilogramos de plata ó sea una sexta parte de toda la plata que se exportaba de América anualmente hasta la guerra de la independencia.

El producto anual de las minas de la América latina en la época colonial á principios del siglo XIX, era el siguiente, según un cuadro que tomamos de los "Anales históricos de la Revolución de la América Latina", por Carlos Calvo:

Virreinato de México ó Nueva España, oro 1.600 kilogramos, plata 557.512, virreinato del Perú, oro 742, plata 140.478; capitanía general de Chile, oro 2.807, plata 6.827; virreinato de Buenos Aires, oro 506, plata 110.781; virreinato de Nueva Granada, oro 4.714, plata 110.000; Brasil, 6 872 kilogramos de oro y 110 764 kilogramos de plata

Aparte de esos metales preciosos se transportaban también al viejo mundo, enormes masas de otros minerales valiosos, entre ellos, el mercurio.

1821—Combate de Cruz Alta—Después que Carrera derrotó al coronel Bustos en Chajá, éste había reunido los restos de sus fuerzas y auxiliado con nuevas tropas de Córdoba, se hallaba en estado de esperar á aquél, á quien se le había reunido Ramírez

En el deseo de ponerse en contacto con las fuerzas de Buenos Aires y Santa Fe, se situó en la Cruz Alta, donde fué atacado por Carrera y Ramírez, reunidos.

Bustos ocupaba varias casas rodeado de una cerca de tunas ó pencas, pudiéndose decir, que estaba fortificado.

Para atacarlo, faltaban á sus enemigos medios adecuados, pues no tenían artillería ni infantería, y se vieron obligados á desmontar la caballería, para formar las columnas de ataque.

Bus os los rechazó completamente y proclamó su gran victoria. Los atacantes dejaron en el campamento muchos muertos y heridos.

1829—Entrevista de Rozas y Lavalle—Después de la derrota de Lavalle en el Puente de Márquez (26 de Abril), el general vencido trata de poner término á la lucha. Con esa idea sale de su campamento de Los Tapiales, acompañado de algunos hombres y se dirige al Pino, á 6 kilómetros de distancia, donde se hallaba Rozas

Se hace conducir por las avanzadas federales hasta la misma tienda del jefe de las milicias del Sur.

No lo encuentra, y decide esperarlo. Entretanto, pide que le ceben mate y se acuesta luego en la misma cama de Rozas.

Cuando éste llega, le encuentra dormido y le despierta suavemente: tratan luego amigablemente y resuelven la cesación de la guerra.

Ajustados los preliminares de la paz Lavalle se marcha á su campamento.

BOLETIN DEL DIA

Servicio general de correspondencia

Se despachará correspondencia:

El 18, á la 1 p. m., para Dakar y Europa, en el "Valdivia" (sin alcance).

—Se distribuirá correspondencia:

Hoy, de Europa y Brasil, en el "Avón", con fechas hasta el 26 de Mayo; de Europa y Brasil, en el "Regina Elena", con fechas hasta el 29 de Mayo; el 17, del Pacífico, en el "Orcoma", con fechas hasta el 3 de Junio; y el 19, de Europa y Brasil, en el "Cordillera", con fechas hasta el 30 de Mayo.

Remisión de placas de vacuna

Durante el día de ayer el Departamento Nacional de Higiene hizo la siguiente remisión de placas de vacuna:

Al Consejo de Higiene de Córdoba, 1.000 placas; al de Santiago del Estero, 100; al de Santa Fe, 400, á la Asistencia Pública de Tucumán, 100; á la municipalidad de Río Cuarto, 100; á la de Victoria (Entre Ríos), 100; al vacunador nacional destacado en San Luis, 600; á varios, 220.

BOLSA, BANCA Y COMERCIO

OPERACIONES DE AYER

El valor de $ 100 oro en la Caja de Conversión es de 227.27 moneda nacional.

1 argentino (5 $ oro) vale	$	11.36 m|n.
1 peso moneda nacional vale	"	0.44 oro
1 libra esterlina (5.04 pesos oro)	"	11.45 m|n.
1 moneda de 20 francos (4 $ oro)	"	9.09 "
1 alfonsino (5 $ oro)	"	11.36 "
100 liras (20 $ oro)	"	45.45 "
100 marcos (24.70 $ oro)	"	56.12 "

NEGOCIOS DE TITULOS

Fué de poca importancia el movimiento del día en el mercado de títulos. Los precios se mantuvieron dudosos.

La cédula argentina subió 10 centavos, de 99.70 á 99.80; la serie H bajó 10 centavos, de 101.40 á 101.30, y la L subió 20 centavos, de 101 á 101.20. Las acciones del puerto de San Nicolás bajaron un punto, de 63.50 á 62.50. Las del Banco Francés bajaron un punto, de 160 á 159. Las de Catalinas subieron 10 centavos, de 14.25 á 14.35.

UNICA RUEDA

Cédula argentina, contado, $ 175.000 á 99.80. Para mañana, $ 162.500 á 99.80. Para fin de mes, $ 70.000 á 100. Serie H, contado, $ 3.000 á 101.20. Serie L, contado, $ 29.800 á 101.20.

Acciones del puerto de San Nicolás, contado, 200 á 63, y 200 á 62.50. Total, 400.

Acciones de la fábrica de papel La Argentina, para mañana, 17 á 132.

Acciones del Banco del Comercio, para mañana, 900 á 23.30.

Acciones del Banco Francés, para mañana, 90 á 159.

Acciones del Banco de Galicia, para mañana, 50 á 125

Acciones de Catalinas, para fin de mes, 500 á 14.35. Para fin de Julio, 100 á 14.50.

Acciones de la Sociedad General Fo[illegible] de Anchorena, sección 3a., [illegible]

LETRAS Y CAMBIOS

Tiene poca importancia el movimiento en el mercado de cambios. La oferta es reducida y nulas las necesidades. En los tipos no hay variación, pero la tendencia es de alza.

La cotización del día fué: letras á 90 días, sobre Londres, á 48 5|16; sobre París, á 5.07; sobre Amberes, á 5.11; sobre Hamburgo, á 4 12, y sobre Río de Janeiro, á 14 800 reis por libra esterlina.

Los tipos de cambios anotados en el cuadro adjunto son suministrados por los respectivos Bancos.

BANCOS	Inglaterra	Francia	Alemania	Italia	Ss. para
Nación	48 1/16 5.05	4 03		5.08 1/2	5.34
Londres	48 1/16 5.04	4.09			
Provinc.	48 1/16 5.05 1/2	4 09		5.08 1/2	5.32
Italia	48 1/16 5.05	4.10		5.09	5.33
Español	48 1/32 5.06 1/2	4 10 1/2	5.10		5.32
Aleman	48 1/16 5.05	4 10 1/2	5 09		5.34
Angl. A	48 7/16 5.05	4 10 1/2	5.10		5.42
Galicia	48	4 0. 1/2	5.08 1/2		5.32
Francés	48 1/16 5.05	4 10	—		—

Por cable se gira á 47 5|8, sobre Londres, y á 5.01, sobre París

El Banco de la Nación gira en pequeñas letras á la vista, sobre Inglaterra, á 47 9|16; sobre Francia, á 5.01; sobre Bélgica, á 5.03 1|2, sobre Alemania, á 4.05; sobre Italia, á 5.05, y sobre España, á 5.29.

DESCUENTO BANCARIO

No varía la tasa bancaria del descuento Es de 7 3|4 á 8 1|2 por ciento al año, firme, con demanda

CAJA DE CONVERSION

Movimiento del día: Entradas pesos 3 217,80, y salida pesos 8 526 12. La existencia en caja es de 211.690.973 70 pesos.

VALOR DE LA PROPIEDAD

MARIO LIVINGSTON

Propiedad San Martín 138 al 146 de 15.15 metros de frente por 59.58 de fondo y superficie de 902.63 metros cuadrados, en $ 1 500 000, al contado. Resulta el m. c. á $ 1 661 82 Compradores, los señores Ernesto Tornquist y Cía., limitada

Propiedad con edificio moderno de 5 pisos altos, planta baja y sótano, compuesta de tres locales y 16 casas, calle Solís esquina México 1710 18, que mide 11 metros de frente á Solís por 19.36 de frente á México y superficie de 361.75 metros cuadrados en $ 440 000, al contado. Resulta el m. c. á 1.206 30 pesos Compradora, doña María Luisa Brat de Lanús.

Suman estas operaciones $ 1 940 000.

ENRIQUE D. LAGOS Y CIA.

Casa Sarmiento 2558, construída en una planta, en terreno de 13.68 metros por 56.15, superficie total 760 m. 9 decímetros, en $ 131.000. Venta por orden judicial. Compradora, señora Juana M. de Otero

MANUEL E. BELZA

Ha realizado la venta de la propiedad altos y bajos Rodríguez Peña 633|35, compuesto su terreno de 6.93 metros por 12.12, superficie total 84 metros cuadrados, en $ 75 000, promedio $ 892.85 el m. c. Comprador, señor Pedro P. Larrosa.

REGISTRO DE LA PROPIEDAD—INFORMACIONES OFICIALES

Fincas vendidas é inscriptas en el registro de la propiedad el día 14 de Junio de 1912,

Acha entre Quesada é Iberá, lote 14, manzana B, $ 66 por 13.50, pesos 897.90.

Acha entre Quesada é Iberá, lote 16, manzana B, $ 66 por 22.80 y Machain entre Quesada é Iberá, lote 8, manzana B, 8.76 por 22.49, $ 1 553.10.

Arédondo entre Amenábar y Moldes, lote 9, manzana 22 $ 66 por 20.22, $ 8.452.50

Baradero 49 $ 66 por 12.45, $ 3 000, 1|4 parte indivisa

Bartolomé Mitre entre Yatay y Pringles, lote 45, manzana A, $ 66 por 55.57, $ 23.682.

Bogo á 212 al 232, mide en el frente 13.35, $ 66 en el contrafrente por 50.54 y 50.23, $ 23 000, edificado

Brandsen 657, $ 66 por 46.87, pesos 33 707, edificado.

Carlos Calvo 2829, $ 66 por 62.35, $ 50 000, edificado.

Cerviño entre Darragueira y Oro, lote 8, $ 66 por 24.49, y Darrageira entre Cerviño y Demaría, lote 10, $ 66 por 24.15 y 22.94, $ 40 000.

Corvalán entre Hubac y Echeandía, lotes 15 y 16, manzana C, 17.32 por 30.01, $ 1.200.

Cosquín entre San Pedro y Merlo, lote 14 manzana 3, $ 66 por 43 24, pesos 1 298.44

Crámer 455 269 metros cuadrados, y Crámer 539, $ 66 por 18 62 y 16 70, pesos 35.836 27, edificado.

Culpina entre Echeandía y Zubiría, lote 25, manzana B, $ 66 por 48 67, pesos 1 495 40, mitad indivisa.

Culpina esquina Crisóstomo Alvarez lote 17, manzana C, 12 37 por 31 55, pesos 2.706

Estados 4162 17.32 por 15 20, pesos 38 000, edificado.

Esteco entre Fraga y Rosetí, lote 12, manzana 50, 9 por 30.50, $ 4 027, 1|2 indivisa.

Guardia Vieja entre Bustamante y Gallo, lotes 52 y 53, mide en los costados 20, 18 por 34.37 y 33.87, pesos 37 000

Machain entre Congreso y Quesada, lote 3, manzana A, $ 66 por 28.82, pesos 982.50.

Merlo esquina Cosquín, lote 1, manzana 3, $ 66 por 34 90, $ 1 081 56.

Monasterio y Manuel García entre Uspallata y Los Patos, lote 2, manzana 7, 5 095 58 metros cuadrados, pesos 203.835.

Montes de Oca entre Brandsen y Suárez, lote 4, manzana B, $ 66 por 42.43, $ 34.300.

Nogoyá 3062, $ 66 por 56.29, pesos 15.000, edificado.

Olleros esquina Delgado, lote 10, manzana M, mide en los costados 14.86 15.32 por 16 17 y 16 58, $ 5 435 70.

Paraguay 1850, $ 66 por 41.74, pesos 300.000, edificado

Pasaje Libres 156, lote 42, mide en el frente 6 87, 7 15 en el contrafrente por 21.60 y 22.10, $ 12.000, edificado.

Pavón 2664, 7.79 por 25.66, $ 17.100, edificado.

Pujol esquina Figueroa, lote 1, manzana B, mide en el frente 12.29, 14.79 por 20 74, $ 8 723 43.

Ramón L. Falcón 2732, $ 66 por 60.62 $ 24.200, edificado.

Remedios 2837, 8.32 por 35 83, pesos 12 000, edificado.

San Eduardo 1889, 11 87 por 12 75, $ 11.500, edificado.

San Pedro entre Cañada de Gómez y Cosquín, lote 23, manzana 3, $ 66 por 34.90, $ 1.168.70.

San Pedro entre Andalgalá y Cosquín, lotes 23 y 24, manzana 4, 17.32 por 34 90, $ 2 095,60.

San Pedro entre Cañada de Gómez y Cosquín, lote 21, manzana 3, $ 66 por 34.90, $ 1.160.70.

Videla Castillo entre Tapalqué y Bragado, lote 4, manzana A, $ 66 por 45 88, $ 3 920.

Warnes entre Ferrari y Giles, lote 5, mide en los costados 9, 10.07 por 47.50 y 43 20, $ 16 320.60

Total de fincas vendidas é inscriptas, 41, en $ 998.650.46.

Gobernaciones nacionales

PAMPA CENTRAL

T. M. de Anchorena, sección 3a., fracción B, lote 4, chacra 41, H. 30, A. 53, C. 35, $ 6.117.72.

T. M. de Anchorena, sección 3a., fracción B, lote 4, chacra 44, H. 35, A. 75, C. 19, $ 7.150.40.

T. M. de Anchorena, sección 3a., fracción B, lote 4, chacra 331, H. 41, A. 29, C. 17, $ 8.258.30.

T. M. de Anchorena, sección 3a., fracción B, lote 4, chacras 23 y 24, H. 52, A. 58, C. 28, $ 16.517.56.

Sección 3a., T. M. de Anchorena, lote 4, chacras 21 y 20, H. 70, A. 96, C. 10, $ 14 192.20.

T. M. de Anchorena, sección 3a., fracción B, lote 4, chacra 36, H. 37, A. 40, C. 68, $ 7 481.36.

T. M. de Anchorena, sección 3a., fracción B, lote 4, H. 32, A. 59, C. 13, $ 6.518.26.

T. M. de Anchorena, sección 3a., fracción B, lote 4, chacra 37, H. 47, A. 5, C. 90, $ 9.411.80.

Santa Rosa de Toay, sección 2a., fracción D, lote 12, parte de las chacras 35 y 36, 50 por 50, $ 500.

Quintana, manzana E, solares 8 y 9, 40 por 30, $ 200.

Quintana, solares 11 y 12, 35 por 50, solar 6, 15 por 50, todo en $ 400.

General Acha, chacra 22, fracción A, H. 25 $ 3.000.

La Gloria, sección 2a., fracción C, parte del lote 9, quinta 13, H. 7, A. 2, C. 90, $ 1.532.32.

Santa Rosa de Toay, sección 2a., fracción D, lote 19, manzana 111, solar 1 A, 25 por 50, $ 1.800.

Escalante, sección 2a., parte de la chacra 8, fracción D, H. 25, A. 13, C. 85, $ 4.473.90.

[illegible] de Anchorena, sección 3a., fracción B, lote 4, chacra 22 y 30, H. 68, A. 11, C. 11, $ 12.622.24.

Parera, chacra 9, fracción B, H. 29, A. 55, C. 31, $ 5.000.

T. M. de Anchorena, sección 3a., fracción B, lote 4, chacra 40, H. 26, A. 69, C. 83, $ 5.230.68.

T. M. de Anchorena, sección 3a., fracción B, lote 4, chacra 32, H. 41, A. 29, C. 17, $ 8.258.30.

T. M. de Anchorena, sección 3a., fracción B, lote 4, chacra 35, H. 29, A. 52, C. 42, $ 5.905.

RIO NEGRO

General Roca, manzana 7, solar G, 25 por 50, $ 600.

General Roca, parte de la chacra 272, 195 por 250, $ 1.500.

Total de fincas vendidas é inscriptas, 27, en $ 157.073.04.

PRODUCTOS AGROPECUARIOS

MERCADO DE CEREALES A TERMINO

Unica rueda

Lino—Julio, 100 toneladas á $ 16 25, dársena.

PRECIOS DE AJUSTE

Trigo—Junio, $ 8.50, y Julio, 8.50.

Maíz — Junio, $ 5.05; Julio, 4.90; Agosto, 4 85, y Septiembre, 4 90.

Lino—Junio, $ 16.10; Julio, 16.25; Agosto, 16.50, y Septiembre, 16.60.

REGISTRO DE CONTRATOS

En la oficina de ajustes del mercado de cereales á término se registraron ayer contratos por 600 toneladas de maíz.

COTIZACION DE LA COMISION DE CEREALES DE LA BOLSA

Trigo barletta, á $ 8.0; de pan, á $ 8.10, y en Bahía Blanca, á 8.35, avena, base de 47 kilogramos, á 5.50.

Lino, á por ciento de materias extrañas, á pesos 15.80, y maíz disponible, á 4.85.

BOLSA DE CEREALES

Han entrado en el mercado del Once, 10 383 bolsas trigo, 3.419 id maíz, 2.655 id avena, 887 id lino, 535 id alpiste, 120 id harina, 297 id cebada, 42 id nabo.

Entrada de frutos por las siguientes estaciones:

Buenos Aires: Trigo 850 bolsas, avena 420 id, cebada 62 id, pasto 733 fardos grandes.

Pacífico: Trigo 660 bolsas, lino 52 id, pasto 317 id.

Retiro. Trigo 283 bolsas, patatas 641 id, pasto 2 234 id.

Mercado Central: Trigo 6.393 bolsas, maíz 2 014 id, lino 2 316 id, avena 1 196 id.

Lacroze: Maíz 1.600 id, lino 370 id, pasto 598 fardos.

Totales: Trigo 28.482 bolsas, maíz 18.465 id, lino 3.818 id, avena 9.317 id.

Ventas de ayer

Trigo ruso—135 bolsas en el Once á $ 5 60, 185 á 5.60, 1.240 id en Brian á 7 25.

Trigo tánguro — 200 bolsas en el Once á $ 8 10.

Maíz amarillo — 400 bolsas en el Once á $ 4.85, 400 á 4 60, 517 id en Central á 4.60.

Avena 195 bolsas en el Once á pesos 5 20

Pasto—Según clase de $ 16 á 49.

EXPORTACION DE PRODUCTOS DEL PAIS

Durante el día de ayer fueron exportados por el puerto de la capital, los productos siguientes:

Para Hamburgo: 286 fardos de lana, con 126 036 kilos; 632 bolsas de chicharrones, con 59.008 kilos, 6.310 bolsas de afrecho, con 577, 840 kilos; 13.575 bolsas de afrechillo, con 910.194 kilos; 56 cascos aceite de pata, con 11.245 kilos.

Para Bremen: 20 fardos de lana, con 1 488.000 kilos

9 120 kilos; 23.149 bolsas de maíz, con

Para Marsella: trigo á granel, kilos 305.100; 700 bolsas extracto de quebracho, con 35.000 kilos.

Para Quilmes: 1.935 bolsas de trigo, con 112.743 kilos; 7.519 bolsas de lino, con 387 432 kilos, 236 fardos de lana, con 72 320 kilos.

Para Southampton 1 913 cuartos de vacunos, con 154 271 kilos.

Para Nueva York: 213 fardos de lana con 98.805 kilos.

Para Filadelfia: huesos á granel, kilos 146 000.

Para Habana: 1.000 fardos carne tasajo con 57.195 kilos

Para Boston: 350 fardos de lana, con 153.858 kilos; 875 cueros vacunos, salados, con 22 826 kilos.

Para Génova: 999 cueros vacunos, secos, con 19 000 kilos.

MERCADO DE ABASTO PROVEEDOR

Se descargaron ayer en este mercado 172.500 kilos de verdura y 16.000 kilos de frutas en general.

Movimiento—Verdura: No obstante la importancia que

Capones			
57 animal.	á $	10.50	C. y Cendoya
20 "	"	12.60	Alchourrón é h.
116 "	"	11.60	"
118 "	"	11.00	Arzeno Hnos.
260 "	"	11.50	C. de Hacendados
139 "	"	10.50	"
50 "	"	11.00	J. B. Casás
77 "	"	10.70	Mathieu y Ca.
135 "	"	10.60	Juan Lalor
174 "	"	11.30	B. L. y Echegaray
10 "	"	13.00	"
150 "	"	10.60	"
60 "	"	10.60	"
92 "	"	12.20	P. y A. Lanusse
130 "	"	12.20	"
100 "	"	9.50	"
57 "	"	10.30	"
100 "	"	9.30	"
12 "	"	10.50	"
92 "	"	10.00	Santamarina é h.
157 "	"	10.50	"
98 "	"	10.50	Salaberry y B.
15 "	"	10.40	"
43 "	"	13.00	"
60 "	"	11.30	"
15 "	"	17.00	A. Ayerza
220 "	"	11.70	C. y Cavo
29 "	"	11.80	S. M. de Hoz
24 "	"	11.00	"
12 "	"	8.50	"
188 "	"	11.80	Méndez Hnos. y Ca.
169 "	"	10.50	"
28 "	"	8.40	"
66 "	"	13.70	J. rge Méndez
252 "	"	11.60	"

Ovejas			
233 animal	á $	12.00	A. Bieule
110 "	"	9.00	J. Chas y Ca.
75 "	"	10.60	Arzeno Hnos.
174 "	"	12.30	L. Lynch y Ca.
320 "	"	4.20	Blaquier y A.
50 "	"	9.10	Sansot y A.
125 "	"	7.50	"
90 "	"	10.00	B. L. y Echegaray
245 "	"	9.20	"
217 "	"	10.20	"
226 "	"	10.80	Santamarina é h.
23 "	"	9.70	Salaberry y B.
20 "	"	9.70	"
53 "	"	10.80	"
33 "	"	15.00	A. Ayerza
35 "	"	9.20	Tamaro Hnos.
125 "	"	9.30	S. M. de Hoz

Del interior

PLAZA DE BAHIA BLANCA

La firmeza de los precios de las ventas en los mercados europeos durante las semanas anteriores se ha acentuado con la mejor tendencia en las cotizaciones, y de seguir así pronto llegarán estas cotizaciones á ser **francos en Amberes** por el tipo **B pelnados**, precio máximo que hoy hacen do al mejorarse una nueva escala.

En el mercado Victoria embarcó durante la semana trasandida 2.264 **kilos** de lana, ingresos sueltas y otras envellonadas. Las primeras quedan á la venta para la semana próxima y las segundas posiblemente no serán ofrecidas en venta por falta de compradores interesados en esos tipos de lanas.

Los precios de las ventas especiales fueron: de 1.5 á 1.8 para buenos Superiores, de 1.40 á 1.60 de 1.5 1/2 á 1.30 los restantes de Inmejorables y 5, Inferiores de 1.00 á 1.15.

Cueros lanares. Entraron 40 fardos los

La semana fué activa en cueros. No hubo variaciones de precios aunque se haya podido vender algunos cueros más que en la semana pasada. Pero estos buenos precios fueron obtenidos por lotes especiales, compuestos de pocos cueros. En cuanto á los lotes comunes, procedentes de Puerto Militares, á precios de 0.75 y 0.85 los lanares y á 1.30 los de la estación, de Tres Arroyos, Coronel Pringles y varios procedentes de la Pampa y de Mar del Plata, á 0.48 á 0.48 28, de coronel Pringles á 0.48 á 0.48 y 0.50 de Bonifacio á 0.46 á 0.46 43 y de Necochea á 0.47 de Nueva Roma, á 0.00 40 y 0.00 20 de Bahía Blanca, de 0.46 á 0.44.

Los cueros de la Capital se vendieron á 0.78 38 de Las Sierras á 0.77 de Puán, á 0.38 38, de Olavarría á 0.77 duras y sangre. Otras veces se realizaron siempre dentro de los precios arriba citados.

Los cueros de caballos se cotizaron de 0.30 10 á 0.37 50, de vacas de 0.40 10 los de corderitos, de 1.00 á 2 pesos la docena.

Cueros vacunos. Continúa la preferencia por los cueros de Santa Fé, que se pagaron á 15 pesos. Los de 1.ª más gruesos, fueron vendidos á 12.20, 12.25, 12.30, 12.50 y 12.60 superiores, á 12.80. Los cueros de novillos, de 12 á 12.20

Entraron 7.180 kilos, siendo vendidos en su totalidad.

Cueros de potros. Este producto, del cual entraron muy pequeña cantidad al mercado, se cotiza sin variación alguna.

Se han pagado por los cueros clasificados, de 5.50 á 5.80 y al retirar, de 4.50 á 4.70.

Cueros de cabras. Los lotes entrados contenían una buena parte de flacos, por consiguiente el precio pagado no pasó de 11 á 11.50 la docena.

Cerdas. La cerda de potro de la cual sólo entró 991 kilos, continúa en mercado interesado por los precios lotes.

Se pagó 13.80, 14.50, 14.70, 17 á 17.20 según condición.

La cerda de vaca vale 1 hasta 1.50 pesos.

Pluma de avestruz. Pocas fueron las ventas. Se pagó 6.60 por un artículo no muy bueno.

Sebo, y demás productos pecuarios, sin novedad que mencionar.

Trigo. El mercado de trigo ha experimentado una gran animación debido á la demanda activa europea de buenos trigos, y á la mejora de precios en aquellos mercados.

Los negocios, durante los últimos ocho días, han sido activos. La oferta no ha escaseado y se irá aumentando de liquidar todo lo que se halla á los precios del día, que son de 8.80 á 8.90 para el Brasil, tipo especial puesto á bordo, y de 7.40 á 8.50 para exportación europea, con base de 80 kilos, á bordo.

En el mercado Victoria se han realizado un buen número de operaciones para la exportación al Brasil y Europa, en los precios indicados, lo mismo para el consumo de trigos averiados, á pesos 3.50 de rebaja y húmedos, á 6.50 y 6.60, cerrando el mercado firme y activo.

Avena. Este forraje se cotiza sin variación. Tenemos el precio de 5.50 á 5.60, para la exportación, con base de 47.48 kilos, á bordo.

El consumo local ha sostenido los precios inferiores.

Afrecho y afrechillo. Los molinos han bajado de 15 centavos los precios. Hoy cotizan de 4.50 á 4.60. La venta al detalle es de 4.80 á 5.

Maíz. El maíz amarillo sin variación que mencionar por el momento, y el morocho algo más reducido el precio.

PLAZA DEL ROSARIO

En trigo se clausura la semana con mercado sostenido con buena demanda por la mercadería buena, para el consumo y el Brasil.

En lino estuvo el mercado tranquilo. El maíz estuvo sostenido con buena demanda, cotizándose: Lino, base de 80 kilos, consumo y Brasil, puros pesos 8.90; de 78 kilogramos pesos 8.80 base de 78 kilogramos consumo y Brasil, pesos 8.70; de 70 kilogramos exportación, pesos 7.50. Las base 1 por ciento pesos 15.70, maíz disponible para Julio y Agosto, pesos 4.72 1/2, afrechillo, pesos 3.80.

Las operaciones del mercado á término fueron: 400 toneladas de maíz para Junio, á pesos 4.71, 100 toneladas de maíz para Agosto, á pesos 4.71; 400 toneladas de maíz para Agosto, á pesos 4.72; 100 toneladas de lino para Agosto, pesos 16.10.

Los precios obtenidos fueron: trigo disponible, pesos 8.20, para Junio, pesos 8.30, para Julio, pesos 8.35 para Agosto, pesos 8.40 para Septiembre, pesos 8.45 lino disponible, pesos 15.70, para Junio, pesos 15.7 para Julio, pesos 15.95; para Agosto, pesos 16.10, para Septiembre, pesos 16.20. maíz disponible, pesos 4.75 para Junio, pesos 4.75; para Julio, pesos 4.75 para Agosto, pesos 4.75, para Septiembre, pesos 4.75.

La pizarra señaló trigo de 76 kilogramos, á pesos 8 lino 4 pesos pesos 15.65; maíz pesos 4.67 1/2.

Venta de haciendas

ADOLFO BULLRICH Y CÍA.

Realizaron particularmente la venta de 146 yeguas percheronas y Saire del establecimiento La Josefa, en Campana, de los señores Félix y Jacinto Fernández, en la suma de $ 34.018 moneda nacional, siendo compradores los señores Silveyra y Brito del Pino. Promedio, $ 233 la pieza.

EDUARDO JOLLY

Efectuó el 12 del corriente su anunciado segundo remate feria de haciendas generales, en su local de Las Heras (F. C. S.), habiendo obtenido el siguiente resultado

Novillos gordos, de $ 100 á 101; novillitos, de 44.50 á 58, terneros, de 31 á 44; vacas gordas, de 70.50 á 85; vacas carne gorda, de 57 á 68; vacas para invernada, de 22.50 á 45.50, vacas con cría, á 46, lo que pisa; vaquillonas, de 21 á 45; torunos, á 109; ovejas gordas, á 12.40; pesros, á 115.

NOTICIAS MARITIMAS

VAPORES ESPERADOS — MES DE JUNIO

Nombre	Bandera	Fecha	Procedencia
S. Rita	alemana	16	Hamburgo
x Avon	inglesa	16	Southampton
Flawyl	inglesa	16	Amberes
Atlanta	austriaca	16	Trieste
Jenfeld	alemana	16	Génova
Bishopsgate	inglesa	16	Amberes
Lynton	inglesa	18	Amberes
x Vasari	inglesa	15	Nueva York
x R. Elena	italiana	16	Génova
x Orcoma	inglesa	16	Callao (Mº)
H. Laird	inglesa	17	Liverpool
C. Prince	inglesa	17	Nueva York
Himera	inglesa	17	Amberes
Herminius	inglesa	17	Amberes
Hera	noruega	17	Nueva York
Istria	inglesa	18	Nueva York
Dominic	inglesa	18	Pará
Eitab	alemana	18	Hamburgo (Mº
Aconcagua	francesa	18	Liverpool
Córova	inglesa	18	Glasgow
x Cordillere	francesa	19	Burdeos
x K. Wilhelm	Italiana	19	Hamburgo
x Liguria	Italiana	20	Génova
Fernland	Noruega	20	Amsterdam
Comodon	inglesa	21	Nueva York
x Paraná	francesa	21	Marsella
x Umbria	italiana	21	Génova
Oscar II	sueca	22	Gothenburg
Buenos Aires	alemana	22	Hamburgo
Pisagua	inglesa	22	Londres

VAPORES A SALIR — MES DE JUNIO

Nombre	Bandera	Fecha	Destino
x Orcoma	inglesa	16	Liverpool (Mº)
x Va divia	francesa	18	Marsella
Lukon	alemana	18	Callao (Mo)
Wurtkind	alemana	18	Bremen
Garibaldi	italiana	19	Génova
Atlanta	austriaca	21	Trieste
x Loch	inglesa	21	Londres
x Rio Blanco	alemana	21	Hamburgo
x Avon	inglesa	21	Southampton
x R. Elena	Italiana	22	Génova
x Oropesa	inglesa	22	Callao (Mº)
Dunrobin	inglesa	25	Manos y esc.
Thessaly	inglesa	25	Liverpool
x Argentina	Italiana	26	Génova
x Cordillere	francesa	27	Burdeos
x H. Pride	inglesa	28	Londres

x Indica los vapores correos.

ALTURA DE LA MAREA

A las 0 a. m. 3.82 pies; á las 7.26; á las 8.10, á las 9.56, á las 10.40 á las 11.26 á las 12.12 á la 0.56 á las 1.40, á las 2.26, á las 3.10, á las 3.56, á las 4.40, á las 5.26. Una hora después de Punta Norte.

Variación, 8.84.

LLEGADAS A LA RADA

Vapor brasileño "Cabo Frio", de Río Janeiro, con carga á Williams y Compañía, id del "Cap Negro", de Buenos Aires con carga á la orden, id español "Conde de Larringa", de Cádiz con carga á Mac Carthy y Dapples, id del "Cabo de Río Grande", con carga á Williams y Compañía, id del "Bahía Blanca", de Cardiff, con carbón á Argentine Southern Coal y Compañía, id del "Aperlea", de Guilford, con maderas, á Brotherhood y id del "Paraná" de Marsella, con carga á Hoeller Brothers, id del "Hildenwand", de Edimburgo con carga á la orden.

MOVIMIENTO DEL PUERTO

Llegados: vapor inglés "Highland Corrie", de Londres con pasajeros y carga general, id del holandés "Delft", de Rotterdam, con carga general, id del francés "Mont Agel", de Rosario, en la dársena Sur, pasó á dique 1 á completar su cargamento, id argentino "Pampa", de Río Grande con fruta, en la dársena Norte, id del "El Zárate", de Río Gallegos con carne congelada, en el de Sud, id italiano "Argentina", de Génova con pasajeros y carga, en la dársena Norte.

Salidas: vapor holandés "Holandia", de la dársena Norte para Amsterdam, con pasajeros y carga, id alemán "Santa Rita", de la misma para Hamburgo, con pasajeros y carga, id francés "Principessa Mafalda", de la dársena Norte, para Génova, con pasajeros y carga, id francés "Chili", del dique 4 para Burdeos con pasajeros y carga, id inglés "Kelvindale", del dique 4 para La Plata, á completar, id del "Oscar" de la dársena Sur, para La Plata á cargar, id argentino "Pehuen", de la dársena Sur, para Patagones, con pasajeros y carga.

GIRO DE VAPORES

Publicamos á continuación los giros fijados en las mercaderías en los últimos vapores llegados al puerto, con la indicación de la fecha de entrada de cada buque, con su correspondiente paquete.

En vía á cobrar el término de ocho días á contar de la entrada de la mercadería señalada por los artículos 114 de las ordenanzas de la aduana, y pasados los cuales se incurre en la multa de tanto por ciento establecida en el artículo 620.

1 "Amiral Sallandrouze de Lamornaix", 2367, O, dique 1, Talhouarne

1 "Savoia", 2237, 1a., dique 4, Delfino

1 "Lady Carrington", 2388, A, dique 1, J. R. Williams

1 "Austria", 2357, 5a., dársena Norte, Sud Atlántica

2 "Lomonosow", 2389, 8a., dique 4, L. Grandval

2 "Krug", 300, 1a., dique 2, Maumus y Dodero

2 "Torquato Tasso", 2351, 7a., dique 4, C. Lavarello

3 "Cap Ortegal", 2332, 5a., dique 4, A. M. De Pino

3 "Novilla", 2420, 5a., dársena Norte, Sud Atlántica

3 "Marsteinn", 2410, J. W. Woot.

3 "Industry", 2411, A, dique 1, J. R. Williams

3 "Ben Vrackie", 2412, 7o., dársena Norte, P. S. Boadle

3 "Barbary", 2413, Cat. Norte, A. Bell

4 "Morazan", 2418, 3a., dique 2, Mac Carthy

4 "Cádiz", 2406, 2a., dique 4, Gonzalo Sáenz

4 "Calliope", 2449, A., dique 1, T. Ogg Welch

4 "Hungarian", 2450, 3a., dique 3, G. J. Logan

4 "Magellan", 2451, 4a., dique 4, H. Urban

7 "Highland Loch", 2467, 7a., dique 4, N. Withes

7 "P. Mafalda", 2468, 1a., Dársena Norte, E. Piaggio

7 "Sahara", 2482, 2a., dique 1, R. P. Houston

8 "Holandia", 2483, 3a., dársena Norte, Allison Ben

8 "Espagne", 2486, 1a., dique 4, L. Grandval

8 "Navarra", 1a., dique 3, 2487, Delfino

8 "Valdivia", 6a., dique 4, L. Grandval

9 "Torvegir", 2499, 5a., dársena Norte, Sud Atlántica

9 "Clarence Prince", 1502, Catalinas Norte, Christophersen

9 "Hesperides", 2505, 2a., dique 3, Holston

9 "Baron Grange", 2506, 1a., dique 1, H. Brothers

9 "Liguria", 2508, Mercado Central de Frutos, M. R. Inglesa

9 "Mont Cenis", 2700, Mercado Central de Frutos, L. Grandval

11 "Cap Blanco", 2544, 4a., dique 4, Delfino

10 "Craigend", 2520, H. Brothers

11 "Flensburg", 2545, 5a., dique 4, H. Val Flroden

12 "Madawaska" 2547, Fiscal Boca, Mac Carthy

12 "Garibaldi", 2548, 8a., dique 4, Maumus y Dodero

12 "Delfland", 2570, A. Bell

13 "Gibraltar", 2580, A, dique 1, T. S. Boadle

13 "Viking", 2592, Maumus y Dodero

14 "Jorfeld", 2591, H. Brothers

14 "R. Victoria", 2594, A. Bell

14 "Hawthornes", 2 85, 1a., dique 2, J. P. Houston

15 "Chelwood Prince", 2596, 7a., dique 4, N. Withes

SUMA DE LOS VAPORES DE ULTRAMAR SURTOS EN EL PUERTO

Dársena Norte—Nordik, Spartia, Toro, Argentina, Wattekind, V. de Rouen

Dique 4—Nota H. Pride, Espagne, Liguria, Novilda, Mont Rose, Cap Blanco, Garibaldi, Ebernburg

Dique 3—M. of Bute Macedonia, Santa Elena Bankfields Hyancintnus, Kassanga, Theodor Wille, Aschenarden, Navarra B. Castle, Hestillar, Borkum, Calliope, Leopoldo II, Industry, Porvenir, Damazan, Granada, Hungarian, Maisse, P. de Larrinaga, Inverrah.

Dique 2—H. Brook, Magdala, Livonian, Crown, Australia, Torridge, Irningaro, Overdale, Kirk, Moravia, Sildra, Barbary, Kirdale, Sala, Hespérides, Deflaed.

Dique 1—African Prince, Amstelland, L. Carrington, O. Fredrik, Burgundy, Orange Prince, A. S. de Lamornaix, E. von Belgien, Sanara, Pozdontore, G. de Lantsheere, Beacon Grange, Mont Agel.

Dársena Sur—Normanby, T. Hall, Newholm, Newburn, Patagonia, Ryall, Gorsefield, Emma, Etolia, K. David, Don César, Newholm, Mendoza, Pomona, Newburn, Patagonia, Ryall, Gorsefield, Emma, Etolia.

Riachuelo—H. Bjorson, Karma, Trevince, Millipool, E. of Forfar, Marlston, Watermouth, Stanfield, Conway, Shira, Croydon, Horda, Caithness, Salient, G. de Larrinaga, Amiral Borresen, Luciston, Trobia, Aslmore, S. Stephen, Silver Wings, Arciduca Stefano, Texas, Azul, Ward, Ingleside, Tonbridge, Trowbridge, Belgian King, Roserie, Mont Cenis, Therese, Redentore, Therese Horn, Wandby, Benbrook, Silversand, Madawaska, Cobridge, E. Court, K. Victoria, Pikepol, Carioca.

Dock Sur—Cilicia, H. Loch, Blythswood, Hylas, Ben Vrackie, S. Prince, Borderer, Trelawny, Royston Grange, Rossetti, Cape Transport, Trevessa, Luigi Ciampa, Enrichetta, Kobe, Ardgowan, Hermione, Adda, Tandil, Karuba, Manchester City, El Zárate, Hortensius.

SITUACION DE LOS VAPORES CORREOS Y DE PASAJEROS

Muelle Real Inglesa

"Arlanza" (nuevo), saldrá el 21 de Southampton

"Asturias", salió el 15 de Bahía para Southampton

"Amazon" salió el 14 de San Vicente para Southampton

"Avón", salió el 12 de Santos para ésta, llegará el 16

"Araguaya", llegó el 15 á Southampton

"Aragón", salió el 12 de Madeira para ésta

"Clyde", en Southampton

"Danubo", en Southampton.

Hamburgo Sudamericana y Hamburg Amerika Linie

"Cap Blanco", dique 4, saldrá el 21

"Cap Ortegal", salió el 13 para Hamburgo

Koenig Friedrich August" salió el 12 de Bahía para Hamburgo

"Cap Finisterre", saldrá el 16 á Hamburgo

"Cap Villano", salió el 12 de Lisboa para ésta.

"Koenig Wilhelm II" salió el 3 de Lisboa para ésta salió el 15 de Río de Janeiro para ésta

"Cap Arcona", llegó el 15 á Hamburgo

Mensajerías Marítimas

"Magellan", salió el 13 para Bardeos

"Chili", saldrá el 26 de Burdeos

"Cordillere", salió el 15 de Río de Janeiro para ésta

"Atlantique", salió el 12 de Dakar para Burdeos

"Anuzone", salió el 14 de Lisboa para ésta

Lloyd Sabaudo

"Tomaso di Savoia", salió el 12 de Santos para Génova

"Principe di Udine", salió el 8 de Barcelona para ésta

La Veloce

"Argentina", llegó el 15 á ésta

"Savoia", salió el 12 para Génova

"Italia", salió el 15 de Génova

"Lombria", salió el 9 de Dakar para ésta

Lloyd Italiano

"Cordova", saldrá el 25 de Génova.

"Indiana", salió el 21 de Mayo de Génova

"Principessa Mafalda", salió el 15 para Génova

Societé Generale de Transports Maritimes

"Valdivia" dique 4, saldrá el 18

"Salta", saldrá el 20 de Marsella

"Pampa", salió el 2 para Marsella.

"Hermosa" salió el 8 para Marsella.

"Pota", salió el 14 de Marsella

"Paraná", salió el 9 de Dakar para ésta.

Trasatlánticas Española

"P. de Satrústegui", salió el 7 de Cádiz para ésta

"León XIII", salió el 1o para Barcelona.

Austro-Americana

"Alice", salió el 9 de Tenerife para ésta

"Argentina", en Trieste.

Pinillos Izquierdo y Cía.

"Barcelona", salió el 9 de Las Palmas para ésta.

"Valbanera", llegará el 16 á Barcelona

"Cádiz", salió el 13 para Barcelona

Navigazione Generale Italiana

"Regina Elena", llegará el 16 á ésta.

"Re Vittorio", salió el 1o para Génova

"Principe Umberto", salió el 12 de Génova.

Lines Nelson

"Highland Corrie", salió el 14 de La Plata para Liverpool.

"Highland Piper", salió el 31 de Mayo para Londres

"Highland Glen", salió el 24 de Mayo para Londres

"Highland Pride", en ésta

"Highland Rover", en Londres

"Highland Scot", salió el 7 para Londres

"Highland Laddie", salió el. 13 de Londres

"Highland Warrior", salió el 4 de Londres para ésta

"Highland Loch", dock Sur

Lloyd Holandés

"Frisia", salió el 10 de Lisboa para ésta

"Holandia", salió el 15 para Amsterdam

"Zeelandia", salió el 15 de Dóver para Amsterdam

VAPORES EN VIAJE

"Orcoma", inglés, salió el 15 de San Vicente para Liverpool.

"Orcoma", inglés, del Callao para Liverpool, llegará hoy á Montevideo.

VAPORES ESPERADOS

Hoy inglés "Avón", de Southampton, con pasajeros y carga general austriaco "Atlanta", de Trieste, con pasajeros y carga general, alemán "Santa Rita", de Hamburgo, con 420 pasajeros y carga, italiano "Regina Elena", de Génova y escalas, con pasajeros y carga general.

Mañana inglés "Herminius" de Nueva York con carga general, id "Highland Laird", de Liverpool, con carga general; id "Gibraltar", de Nueva York, con carga general.

VAPORES A SALIR

Hoy inglés "Tornadge", para Glasgow, con frutos, holandés "Amstelland", para Amsterdam, con frutos, sueco "Oscar Fredrik", para Stockholmo, con frutos, inglés "Sicilia", para San Vicente, órdenes, con frutos, francés "Espagne", para Marsella y escalas, con pasajeros y carga, id "Mont Rose", para Marsella con carga general, id "Ville de Rouen", para Rouen, con frutos, alemán "Theodor Wille" para San Vicente, órdenes, con frutos, argentino "Colastiné" para Florianópolis, con frutos, inglés "Ashmoore" para Rosario, á cargar, id "Grimsby Court", para Bahía Blanca, en lastre, id "Marchioness of Bute", para Rotterdam, con carga general, id "Orange Prince", para Rosario á descargar, argentino "Porvenir", para Paraná, con frutos.

COSTA SUR

El vapor "Presidente Mitre" llegó ayer de los puertos del Sur con pasajeros y carga. Entró en la dársena Sur.

Anteayer llegó el "Rawson" á Ushuaia.

—Hoy saldrá de San Antonio para ésta el vapor "Patagonia".

—Partió ayer de la dársena Sur para Río Gallegos y escalas el vapor "Mendoza".

VAPORES DE LOS LLOS

Se esperan hoy "Roma" y "Trieste" de Montevideo y "Catania", de la Asunción.

Salen hoy "Venus" para Montevideo, "Triton" para Santos, Rosario y la Asunción y "Luna" para Colonia.

PASAJEROS

En el vapor Mendoza partieron ayer para los puertos del Sur los siguientes pasajeros de cámara:

J. S. Dillon, José Ponte y familia, Carlos Vieca, Humberto Vieca, Cristina Saussel, Manuel Sampayo y señora, Nolasco Ustariz y señora, Justo Cortes y señora, Josefa Moreno, Fernando Jockin, W. Koss, María de Asperrin, Juan Etcheburry, José Ayala, Juan Trucco, Julián Sarachaga y familia, Angel Merigo y familia, Luis Peirano y familia, Silvia Chiappe, Carlos Vignales, Pellas Sampayo, Raúl Peirano, Pedro Azparren, Guillermo Hachmé y señora, Luis Colli, Juan C. Riera, Carlos Ferzenaar, Juan Princhboy y señora, José Victoria y familia, Jesús Casal, Rafael Porta, Luis M. Costa, Domingo de Pío, señora F. A. Goodmanasen, Adolfo Enischnik, Manuel Posadas, Audelino P. Tobar, Fernando Pérez, Cayetano Ripoll, Ernesto Van Eck.

—En el vapor "Highland Pride" llegaron ayer de Londres los siguientes pasajeros:

Señorita Margarita Fas, Carlos Fas, señorita L. Smith, H. Mason y señora, J. Kuiper y señora, Pedro Kuiper, J. Kuiper, señora María Lanusse, D. Stevenson, G. Levers, señorita Q. Naylor, señora Cristina H. Warden, señorita Julia O. K. White, señorita Josefina Murphy, Alberto Mayer, F. Hoffmann, señora Bertha G. Robinson, Leonardo Robinson, señorita E. Hall, Carlos del Campillo, señora María Mc. Auley, Carlos Mc. Allen, W. D. Balmet, P. Bessuti, Teodoro Rich, F. Hopwood y señora, señorita E. Hopwood, G. Hartley, Félix Bagel, señora A. J. J. Rogeroni, señorita A. Rogeroni, A. Rogeroni, W. Levers, Raúl Badín y señora, señorita F. Hickey, P. Hart, Roberto Smites y familia, señora Sara A. Barbieri, L. G. Harris, Norman Clarke, señorita L. Simm, J. Lawrebo, señorita L. Battle, señorita René Destan, señorita L. de Wart, señorita Lucía de Wart, señorita L. Lombart, señora María Thomas, señorita Julia Frederick, señorita Rosa Rellemans, señorita Mercedes Mechinout, señorita E. Iribarren, señorita S. Iribarren, B. York y señora, señorita J. Mathesson, H. Bryant, F. Cobington, Carlos Vickery, K. B. K. señorita Ana Fernández, Antonio Lario, señorita Aurelia Pinto, señora V. Peralba, señorita E. Hospital, señoras Hospitales, señora J. E. Quinta, S. Quinta, A. Daniel Quinte a el

—En el vapor "Presidente Mitre" llegaron ayer de los puertos del Sur los siguientes.

J. Isolabella y señora, Víctor Fenton, Carmen Ortiz, Teresita Varela y familia, Silva y Ruiz y señora, Graciana Martínez Navarro Monzo, Carlos D. Fuhr, Emilio Rodero, Rey Macedo, N. Irving, Willis Biggs, Sofía Roth, Carolina Consettino, W. Lipperd, Saturnino Garcia, Martín García, Manuel Perrello y familia, Juan Rizo, Pedro Seguino, A. Becks, P. López, Santiago Comisarado, A. Kan, Rodolfo A. Haddock, E. Eblen, Antonio Jáuregui, Juan Kelz, H. Wolff, Izpeleta, A. Martínez, Patricio Balfour, Josefa Matto, A. Burzotta, Valentín González, Carlos Kun, Juan Bernabé, Rosa Rodríguez Marcel y familia, María Mackern, Manuel Bidaun, Miguel La Plaza, José Grimor, José Stalla, A. Casarosa, Casimiro Casarosa, Juan B. Travers, E. Soldati, Ana y Corrado Visser, Feindt, Cayetano, doctor Moreno, Friedl, Nicolás Lozado, Silva, Pascual, Cristino Tejeda, A. Lasaurraín, Pedro Irigoyen y familia, S. I. Baster, Luis Márquez, Federico Colombo, Marcos Lucas, Francisco Posse, señora de Boyd, Isabel Lais de Perreault, F. H. White, R. Giacco, C. Franchini, H. A. Sockl, C. Hübbermann, F. A. von Seebeck, David Reset, Elías Owen, César R. y Domingo González, César Costa, Angel Bonorino y Mercedes La Plaza.

PUERTO DE PUNTA BLANCA

Maximiliano Lange, ingeniero, Whyte, Wilkinson, Ryall, Gilbert, el vapor "Gabriel de Valparaíso", con carga y pasajeros.

PUERTO DEL ROSARIO

Entradas: al vapor "Argentina", de Amberes, con 650 t. Río de Janeiro; 1.650 t. Norfolk, 1.600 t. Cardiff, inglés "Carmichael" y "Burgeness" de Buenos Aires.

No hubo salidas.

PUERTO DE MONTEVIDEO

Vapores entrados de Génova, italiano "Argentina", de Santa Catalina, inglés "Avón", Valparaíso, alemán "Negada", de San Vicente, holandés "Barendrecht" de Cardiff, ingleses "Waverley" y "Kelvingrove", de Valparaíso, inglés "Tirolen", de Río Grande, alemán "Santa Ana".

REGISTRO DEL ESTADO CIVIL Y ELECTORAL

Oficina principal, Tucumán 871, sección 1a., Defunciones 51a., sección 1a., Nacional, Escuela 132 «Nueva Pompeya», 931, sección 5a., Rioja 1775, sección 3a., Huerfanos, sección 4a., Alsina, Bolívar 1053, sección 5a., Pedro Goyena 60, sección 4a., Belgrano 1139, sección 3a., Matrimonios, Moreno 1149, sección 1a., Libertad 63o, sección 1a., Alberti 240, sección 1a., Azcuénaga 48, sección 1a., Santiago del Estero 941, sección 1a., Defunciones en el Hospital de Mujeres, Montevideo 242, sección 1a., Hospital de Hombres 2051, sección 1a., Nacional Hospi 1058, sección 1a., Salta Fe 2305; sección 2a., Uruguay 1026.

Los nacimientos deben ser declarados por el padre dentro de los tres días de producidos. Bajo pena de multa y prisión.

Inscripciones de ayer

MATRIMONIOS

Sección 1a.—Manuel Pereira, Palmano, jornalero, con Carmela Alegre, argentina, Juan B. Justo 1541; Luis Lauzan, español, empleado, Rivadavia 5444, con Estefanía Vitullo, argentina, Cochabamba 1, Pedro Alonso, español, con Angela Tesabalati, italiana.

Sección 3a.—José Dutra, español, con Laureana Cabeza, española, domiciliados en Cochabamba 1, Antonio Gallo, argentino, Bartolomé Mitre 1, con Angela Vitale, argentina, Cochabamba 1, José Cantalupo

LA VERDAD SOBRE EL DICCIONARIO ENCICLOPÉDICO HISPANO-AMERICANO

EL DICCIONARIO ENCICLOPÉDICO HISPANO-AMERICANO es la UNICA ENCICLOPEDIA COMPLETA en NUESTRO IDIOMA. Ha tenido su producción el asiduo trabajo de la famosa casa editorial española, MONTANER y SIMON, de BARCELONA, durante 25 años. Su NUEVA EDICION COMPLETA contiene, además de todas las materias de las ediciones anteriores, unos 15 MILLONES DE PALABRAS de TEXTO SUPLEMENTARIO, de los cuales unos 9 millones fueron escritos entre los años 1907 y 1912, así como muchos centenares de nuevas ilustraciones, mapas, láminas en colores, etc.

Esta nueva edición completa ha sido editada, y es vendida EXCLUSIVAMENTE en este país, por la Sociedad Internacional, según convenio especial con los señores Montaner y Simón. Es una gran obra que ha sido elogiada y recomendada por muchos de nuestros más eminentes conciudadanos.

La Sociedad Internacional, por el hecho de producir una edición que consta de un gran número de colecciones, empleando para ello muchos de los mayores impresores y encuadernadores ingleses, ha podido reducir el precio de tal manera, que puede vender esta gran obra en su nueva forma completa, á un precio que es solo un poco más de la mitad de lo que otras ediciones han costado en Buenos Aires hasta hace pocas semanas.

Es de suponer que tal rebaja en el precio de venta de una obra tan bien conocida y POR UNA EDICION MAS COMPLETA Y MAS AL DIA, no podía agradar á quienes se encontraran con una existencia de antiguas ediciones del Diccionario Enciclopédico Hispano Americano, que por lo tanto podrían considerarse como "clavos", de lo que resulta que nuestra oferta es objeto de ataques infundados.

Creemos pues, necesario asentar, una vez por todas, el hecho que, hasta el día en que nuestro ofrecimiento se hizo público, no era posible comprar en Buenos Aires, una sola colección del antiguo Diccionario Enciclopédico Hispano Americano, por menos de $ 400 m/n. al contado, precio que nos fué cotizado por un librero que deseaba liquidar DIEZ colecciones SIN EL ULTIMO VOLUMEN de la nueva edición completa, en precio regular, habiendo sido $ 450 m/n. Durante el mes próximo pasado, otra casa ofreció por vía de la prensa, cincuenta colecciones al precio de $ 500 m/n. en 20 mensualidades.

Estos son los hechos y se refieren á ediciones del Diccionario Enciclopédico Hispano Americano, que contienen un mapa de Buenos Aires, treinta años atrás, uno de París de hace veinticinco años, mapas de Sud América que ya no son correctos y ninguno de la Argentina.

Entre las numerosas novedades que se encuentran EXCLUSIVAMENTE EN LA NUEVA EDICION COMPLETA, figuran mapas de Buenos Aires, París, y de la Argentina, de Rio de Janeiro y muchos otros lugares, que el lector puede fácilmente comparar con los existentes en las ediciones anteriores, para convencerse de la veracidad de nuestros alegatos.

Además, nos vemos atacados por medio de escritos que no deseamos calificar, uno de los cuales reproducimos a continuación y que bien podría engañar al publico por el hecho de hacer caso omiso de los 15 MILLONES DE PALABRAS DE TEXTO SUPLEMENTARIO, contenidas en los tomos XXIV á XXVIII de la nueva edición completa.

La verdad se encuentra al lado de esa "comparación", y confiamos en el buen sentido del público argentino para nuestra justificación.

Es absolutamente imposible comprar la NUEVA EDICION COMPLETA en la Argentina en otra casa que la Sociedad Internacional, á CUALQUIER PRECIO y el precio mínimum de $ 285 m/n. en que ésta vende la obra en la actualidad, será inevitablemente aumentado á unos $ 500 m/n. tan pronto como los señores Montaner y Simón vuelvan á ser dueños de la obra, al expirar el tiempo limitado, durante el cual la han concedido á esa bien establecida casa argentina.

LO QUE SE DICE

¿Qué libro está en lo cierto?

UNA COMPARACION

Tomado de

La Enciclopedia

ULTIMA EDICIÓN

Brasil

Es una República

Tomo 4 pág. 438

León XIII

Falleció el 20 de Julio de 1903.

Tomo 16 pág. 432

Humberto I.

Enterrado el día de 9 de Agosto de 1900.

Tomo 13 pág. 8 ...

Victoria

Falleció el martes 22 de Enero de 1901.

Tomo 28 pág. 36

Sagasta

Falleció el 15 de Enero de 1903.

Tomo 21 pág. 1092

España

España cedía las islas Filipinas y Jolo.

Tomo 20 pág. 561

Milano Rey de Servia

Falleció el 11 de Febrero de 1901.

Tomo 18 pág. 142

Chile

Balmaceda se suicidó el 18 de Septiembre de 1891.

Tomo 3 pág. 283

Alejandro III

Falleció el 1o. de Noviembre de 1894.

Tomo ... pág. 573

Carnot, Sadi

El 24 de Junio de 1894 fué apuñaleado... Espiró casi inmediatamente.

Tomo 5 pág. 378

Rampolla, Cardenal

En 1903 renunció la secretaría de Estado y cesó su actuación completa.

Tomo 22 pág. 877

Oscar II

En 1907 le sucedió Gustavo V.

Tomo 20 pág. 316

Braganza

Pedro II fué expulsado del Brasil en 1889.

Tomo 4 pág. 873

Portugal

En todo Portugal fué la República bien recibida.

Tomo 22 pág. 155

Tomado del

Diccionario Enciclopédico

HISPANO-AMERICANO

ULTIMA EDICION

Brasil

"Pedro II que a [illegible]

Tomo ... pág. ...

León XIII

"Actualmente [illegible]

Tomo 15 ... 539

Humberto I.

"Actual rey de Italia".

Tomo 11 ... pág. 1[illegible]

Victoria

"Actual soberana de la Gran Bretaña".

Tomo 23 ... 1[illegible]

Sagasta

"Hoy (Enero 1836) vive en Logroño".

Tomo 19 pág. 73

España

"Reina de España por [illegible]

Tomo ... pág. ...

Milano Rey de Servia

"Rey (1[illegible]) de Servia, París".

Tomo 14 pág. 40

Chile

"El actual Ministro del Presidente Pantoja".

Tomo 4 pág. 1[illegible]

Alejandro III

"Zar actual de Rusia".

Tomo 1 pág. 899

Carnot, Sadi

"[illegible] solamente el pedido de fórmula".

Tomo 4 pág. 765

Rampolla, Cardenal

"Continúa con mayor empeño en las encíclicas de León XIII".

Tomo 18 pág. 710

Oscar II Rey de Suecia y Noruega

"En la actualidad (Marzo 1844), gobierna pacíficamente".

Tomo 15 pág. 490

Braganza

"La casa de Braganza [illegible] también en el trono".

Tomo 3 pág. 871

Portugal

"Carlos I actualmente [illegible]".

Tomo 17 pág. 152

(Estas son tendencias del original inglés.)

LA VERDAD

ESTE es el libro que está en lo cierto

TOMADO DEL

Diccionario Enciclopédico Hispano - Americano

NUEVA EDICION COMPLETA

PEDRO II DEL BRASIL... (Volumen XXIV, página 344.)

LEON XIII. Biog. ... Murió el 20 de Julio de 1903. (Volumen XXVII, página 1[illegible])

PIO X. Biog. ... (Volumen XXVIII, página 581.)

HUMBERTO I. Biog. — ... (Volumen XXVII, página 938.)

VICTOR MANUEL III. Biog. ... (Volumen XXVIII, página 1294.)

GRAN BRETAÑA E IRLANDA (REINO UNIDO DE LAS): Hist. ... a cargo de la Reina Victoria... (Volumen XXVII, página 714.)

SAGASTA (PRAXEDES MATEO): Biog. — Murió el 5 y no el 15 ... de Enero de 1903... (Volumen XXVIII, página 548.)

FILIPINAS. Geog. — ... (Volumen XXVII, página 111.)

MILANO I. Biog. — Murió en Viena el 11 de Febrero de 1901. (Volumen XXVIII, página 2[illegible])

SERBIA: ... en la noche del 10 al 11 de Junio de 1903, ... (Volumen XXVIII, página 912.)

BALMACEDA, (JOSE MANUEL): Biog. — Presidente de la República de Chile... Nació en Bulnes en 1842... Murió en la misma ciudad á 19 de Septiembre de 1891, ... (Volumen XXIV, página 257.)

ALEJANDRO III. Biog. — Emperador de Rusia. Murió en Livadia, ... el año de 1894... (Volumen XXIV, página 1[illegible])

CARNOT (MARIA FRANCISCO SADI): Biog. — Presidente de la República Francesa. Nació en Limoges el 11 de Agosto de 1837... Murió á consecuencia de las heridas que le infirió el anarquista Caserio Santo, en Lyon, la noche del 24 de Junio de 1894... (Volumen XXIV, páginas 443 y 444.)

RAMPOLLA, (CARDENAL): ... (Volumen XXVIII, página 58[illegible] en la 2a. columna, líneas 1a. y siguientes.)

OSCAR II. Biog. — Murió el 8 de Diciembre de 1907... (Volumen XXVIII, página 455.)

FORMA DE GOBIERNO EN EL BRASIL... (Volumen XXIV, página 344, últimas líneas, y 345.)

PORTUGAL... (Volumen XXIV, páginas 813 y 814.)

Además, nos vemos atacados por medio de escritos que no deseamos calificar, uno de los cuales reproducimos a continuación y que bien podría engañar al publico por el hecho de hacer caso omiso de los 15 MILLONES DE PALABRAS DE TEXTO SUPLEMENTARIO, contenidas en los tomos XXIV á XXVIII de la nueva edición completa.

La verdad se encuentra al lado de esa "comparación", y confiamos en el buen sentido del público argentino para nuestra justificación.

Es absolutamente imposible comprar la NUEVA EDICION COMPLETA en la Argentina en otra casa que la Sociedad Internacional, á CUALQUIER PRECIO y el precio mínimum de $ 285 m/n. en que ésta vende la obra en la actualidad, será inevitablemente aumentado á unos $ 500 m/n. tan pronto como los señores Montaner y Simón vuelvan á ser dueños de la obra, al expirar el tiempo limitado, durante el cual la han concedido á esa bien establecida casa argentina.

POR QUÉ OFRECEMOS EL NUEVO "ENCICLOPÉDICO"

CUANDO la Sociedad Internacional decidió emprender la tarea de producir una gran enciclopedia para el uso de sudamericanos, hizo examinar minuciosamente cuantas obras de esa índole existían, con el objeto de ver si se podían traducir y adaptar á las exigencias de los lectores sudamericanos.

Todas fueron desechadas, por peritos competentes, se compró la traducción de las obras en inglés, francés, alemán y española completamente inadecuada para satisfacer los deseos de sudamericanos del punto de vista y de la debida corrección de estas y demás obras latino americanas.

Se adoptó, después, que la obra ya famosa en el mundo entero que lo es en los países de habla española, y que llevaba la firma, de renombre, de Montaner y Simón, el Diccionario Enciclopédico Hispano-Americano publicado por la gran casa editora de Montaner y Simón, de Barcelona), era la única que, ofreciera el fundamento para la producción de una obra de valor universal, destinada al uso de las clases sudamericanas, por su contenido y la manera de presentarlo.

POR QUÉ PODEMOS OFRECERLO TAN BARATO

EN las negociaciones que se iniciaron con los editores españoles, la Sociedad Internacional ofreció pagar, por la concesión del derecho exclusivo de manufacturar y vender, por un tiempo limitado, una nueva edición que ella completaría y pondría al día con grandes gastos, —una cantidad que solo representaba una fracción del precio que la obra vendida á costar; es decir, unos $ 2.300.000, sólo de gastos de redacción e ilustraciones.

Entre las compensaciones que la Sociedad ofrecía por esta concesión figuraba la gran ventaja para los editores españoles de que ella se comprometía á hacerla circular y conocer ventajosamente por medio de intensa propaganda y del expendio de la obra á un precio tan reducido, que los citados editores jamás hubieran podido establecer. Al expirar el limitado tiempo de esta concesión, los Srs. Montaner y Simón serán dueños de la obra completa, para venderla al precio regular en que ellos siempre la vendieron, y aprovecharán el interés creado despertado en el público por la propaganda hecha por la Sociedad Internacional y por la demanda mayor dada a la obra entretanto.

De aquí la primera de las condiciones que proporcionan la posibilidad de adquirir esta gran obra modelo, en su forma completa y definitiva, á un precio poco mayor de la mitad del que hasta ahora se ha cobrado por las ediciones incompletas.

UNA OBRA SUNTUOSA A UN PRECIO REDUCIDO

Desde fines de 1907 hasta el 28 de Febrero de 1912, en que se terminó esta tarea, se escribieron cerca de 3 millones de palabras de agregado de texto y se hizo un crecido número de ilustraciones, nuevos mapas de países, planos de ciudades, etc., logrando de esta manera poner la obra completa y absolutamente al día. Luego la Sociedad Internacional, haciendo uso de los recursos especiales que ofrecen los fabricantes ingleses de libros, en calidad del papel, claridad de impresión, duración de encuadernación, y reducción en el costo del todo, por el uso de métodos y maquinarias modernas, procuró publicar esta edición final, en forma suntuosa y duradera, á un precio tan bajo, que un vasto número de personas, que antes no habrían podido adquirir la obra, podrán fácilmente hacerlo ahora.

CONTRATOS FAVORABLES

OTRO punto que disminuye todavía más el costo de la obra para el comprador, es que la Sociedad Internacional en todas sus transacciones, elimina los intermediarios y sus ganancias. Ella compra el papel, directamente con los impresores y encuadernadores, en gran cantidad para todos y luego vende directamente al lector.

Todos los contratos para la producción de esta edición definitiva fueron hechos en cabo en condiciones muy ventajosas que no podrían conseguirse ahora debido á los grandes aumentos habidos en todas las industrias y el encarecimiento de todo trabajo que ha sido causado por las numerosas huelgas desastrosas en Inglaterra que han ocasionado. De no haber sido así, la Sociedad Internacional no hubiera podido fijar el precio tan sumamente bajo en que ofrece esta gran obra en la actualidad.

NO HAY QUE DEMORAR

ESTAS mismas causas económicas han influído considerablemente en la demora de los embarques de las colecciones. La actualidad, sólo hay en los depósitos de la Sociedad, aquí, menos de la mitad de las existencias con que se contaba disponer al iniciar la venta. Otras remesas están en camino, pero las demoras consiguientes en la aduana de ellas y en su despacho por la Aduana, nos impelen á recomendar á cuantos deseen adquirir el "Enciclopédico" que lo soliciten cuanto antes, para recibirlo en seguida, de las colecciones que tenemos disponibles para entrega inmediata.

En vista del precio reducido y el corto tiempo durante el cual se puede hacer esta oferta, pudiera suponerse que la Sociedad sólo vendería al contado; pero los compradores del "Enciclopédico", en la Argentina, pueden aprovechar del hecho que la Sociedad Internacional es la sola casa en la Argentina que mantiene en este país su propia y vasta organización para efectuar los cobros de mensualidades; lo que le permite vender y entregar la obra, en casa del comprador mediante un pago inicial de sólo

$ 10 al contado

y unas cuantas pequeñas mensualidades

Es imposible dar en pocas palabras idea cabal de una obra de la magnitud del Diccionario Enciclopédico Hispano-Americano. Hemos presentado una descripción necesariamente muy abreviada. Si ésta no fuese suficiente para demostrarle la importancia para Vds. de esta obra, tendremos gusto en mandarle, libre de todo gasto, un folleto que contiene especímenes de las páginas del "Enciclopédico", mapas, láminas y todo lo necesario para dar una idea exacta de esta obra magna. Solo le pedimos se sirva llenar el cupón adjunto y mandárnoslo. Advertimos, sin embargo, que toda demora en enviarnos su pedido, le expone á dificultades en la entrega de la obra.

CORTAR Y REMITIR ESTE CUPON

CUPON

P. (9)

Para el folleto explicativo

Sociedad Internacional

Rivadavia 648, Buenos Aires

Deseando conocer más detalles acerca del Diccionario Enciclopédico Hispano-Americano, que Vds. ofrecen, les ruego se sirvan mandarme el folleto explicativo.

NOMBRE.....

PROFESION.....

DIRECCION.....

LA ENCICLOPEDIA MAESTRA DEL MUNDO

EL Diccionario Enciclopédico Hispano-Americano es una obra cuyo prestigio es notorio é indiscutible en el mundo entero y especialmente en los países de habla española. No es necesario insistir sobre el valor informativo y educativo de este gran compendio del saber universal que ha conquistado el rango preeminente entre las obras de índole análoga después de años de uso constante y comparación con todas las obras que se han publicado anteriormente.

Su publicación gradual ha despertado el interés y el comercio, siempre creciente, de los más severos críticos y podemos afirmar que ninguna obra ha merecido semejante admiración internacional, antes de estar concluída, ni tampoco ha podido venderse en los elevados precios que ésta ha sido pagada en su forma incompleta.

ABSOLUTAMENTE AL DIA HASTA 1912

AHORA bien, si podemos con toda exactitud asentar lo que precede como hechos positivos, que nadie podría negar, cuanto más importante, mas útil, más informativa y más valiosa ha de ser la nueva edición completa y definitiva, puesta absolutamente al día con el mismo apéndice y los numerosos agregados de texto é ilustraciones y que la Sociedad Internacional de Buenos Aires ofrece actualmente al público argentino, en condiciones tan económicas, que aseguran á los compradores un ahorro de $ 200 á 300 sobre los precios que se han pagado por las anteriores ediciones incompletas!

La obra entera ha sido escrita por 60 latinoamericanos en colaboración con los peritos más calificados del mundo, lo que ha asegurado que sea la sola obra verdaderamente internacional en su actual, y particularmente orientada hacia el punto de vista hispano-americano; la única que da á cosas y hombres hispano americanos un lugar prominente, con noticias completas y recientes, una documentación extensa y exacta de todo lo que atañe á la América latina y asegura la correlación de los hechos extranjeros con nuestra historia y nuestro país, evitando que se produzcan los errores que en otras obras son debidos á los prejuicios de raza, educación, religión y particularismo.

RECOMENDADA POR EMINENTES ARGENTINOS

TODOS cuantos han examinado detalladamente esta nueva edición completa han confirmado en sus elogiosas cartas todo lo que hemos asentado arriba, declarando que se ha conseguido el mayor triunfo en la historia hasta ahora en cuanto á clasificación, condensación y tratamiento de las materias, así como en su abundancia y autoridad.

Muchos son los cultos argentinos que nos han escrito, en los más calurosos términos elogiosos, desde que la nueva edición del Diccionario Enciclopédico Hispano-Americano pudo examinarse aquí. Entre los muchos que solo sólo podemos, por falta de espacio, citar á los señores Dr. AGUSTIN ALVAREZ, almirante F. C. HOWARD, Dr. LUIS AJOTE, Dr. JOSE M. RAMOS MEJIA, Dr. LUCAS AYARRAGARAY, general RAMON RUIZ, monseñor M. de ANDREA, Dr. M. A. MONTES DE OCA, Dr. SALVADOR MACIA, Dr. ANTONIO DELL'ACQUA, Dr. EDUARDO L. BIDAU, (fiscal ante la Cámara Federal), Dr. ATILIO S. BARILARI, Dr. ELISEO CANTON, D. VICENTE G. QUESADA, Dr. ERNESTO QUESADA, Dr. LUIS MARIA DRAGO, Dr. E. S. ZEBALLOS. Igualmente no nos es posible desarrollar mas que dos de entre estas cartas, la del Dr. E. S. ZEBALLOS, y una parte de la larga y entusiasta carta que nos dirigió el Dr. ERNESTO QUESADA.

LO QUE DICEN LOS DRES. QUESADA Y ZEBALLOS

Dice el doctor ZEBALLOS:

"He leído con los volúmenes del Diccionario Enciclopédico Hispano-Americano. La obra publicada en alguna de sus ramas y otras, en cuanto he podido cerciorarme, parece preferible al de ciertas publicaciones análogas, europeas en idiomas extranjeros, que últimamente han circulado en nuestro país."

Y el doctor ERNESTO QUESADA agrega, con todo el peso de su prestigio mundial, como dejando lo que dice sobre mi mismo eminente conciudadano en los siguientes términos:

"La ciencia á dicho enciclopedia el rasgo especialísimo de dar á cosas y hombres hispano-americanos un lugar prominente con noticias completas y recientes, siendo así que los análogos repertorios alemanes, ingleses, franceses e italianos, apenas les acordaban un espacio muy reducido y generalmente con datos deficientes o atrasados."

Todas las cartas que hemos recibido son de la misma índole por lo tanto, no vacilamos en declarar lo que es nuestra convicción íntima, á saber: que el Diccionario Enciclopédico Hispano Americano es la obra más útil y más completa que se ha producido hasta hoy y la única que pueda satisfacer las necesidades de lectores latino-americanos.

LA OBRA DE MAYOR ABARCO

LOS 77 millones de palabras, contenidas en sus 28 volúmenes, y 22.000 páginas, están divididas en unos 600 000 artículos distintos que tratan en forma concisa, pero adecuadamente, todos los ramos del saber humano. Es la mayor obra de erudición que se haya publicado, y á la vez un libro de utilidad práctica para todos, desde el sabio al obrero, al alcance de todos. No es necesario hacer hincapié en el hecho de que los descubrimientos científicos más recientes se encuentran en las páginas del "Enciclopédico".

Trata con claridad y precisión los más arduos problemas científicos, así como de juego del ajedrez, la natación, etc., de modo que no encontrará pregunta alguna que no encuentre respuesta en las páginas del "Enciclopédico".

Trata con claridad y precisión los más arduos problemas científicos, así como del

VAPORES DE POCO CALADO CONSTRUIDOS POR YARROW

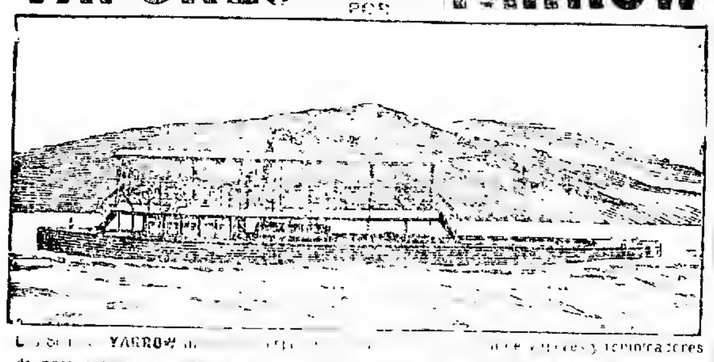

Los señores YARROW han construído para varios gobiernos y compañías navieras de poco calado para [illegible] instalados en el Río Paraná, [illegible] con un Consul, cuarenta [illegible] Estos vapores pueden [illegible] a regadas [illegible]

Para [illegible]

YARROW & Co., Ltd, Astilleros, **GLASGOW.**

Dr. GRECO [illegible] Facultad de Medicina de [illegible] Hospital San Roque. Rayos X. [illegible] Europea. Consultas de 1 á 4 p. m. Teléfono 872.

Policlínico "Escriña-Bunge"

859-CORDOBA-859

Consultorios de Especialidades

Oído, nariz y garganta, Dr. Daño, de 10 á 12 m.
Señoras y ginecología Dr. Larbure, de 1 á 2 p. m.
Secretas, avariosis y vías urinarias, Dr. Guimaraes, de 2 á 6.
Señoras y niños, Dr. Sánchez, de 4 á 5.
Niños y clínica médica, Dr. Mogüez, de 5 á 6.
Señoras y partos, Dr. Palacios Costa, de 2 á 6.
Internas y nerviosas, Dr. Domínguez, de 6 á 7.
Ojos y receta de anteojos, Dr. Trigo, de 5 á 7.
Rayos X y electricidad médica, de 1 á 7 p. m.
Laboratorio para médicos, Dr. Navarro Maidana, de 1 á 7.
Consultorio dental, extracciones y obturaciones, de 9 á 11 a. m.

TARJETA $ 5.00

Dr. ALBERTO MAIDANA

Jefe de los servicios de cirugía, nariz y oído de los hospitales Francés y Rivadavia. Consultas de 3 á 5 Cerrito 1042.

Dr. C. M. MATTA

Diplomado de la Facultad de Ciencias Médicas de la Facultad de [illegible] Hospital San Roque y Maternidad. [illegible] tata, vergüenza, etc. Lavalle 1315, de 2 á 4 p. m. [illegible]

Doctor ZAMBRINI

[illegible] Ex-médico del Hospital San Roque. Médico [illegible]

DOCTOR BERNARDINO CALDORA

[illegible] de enfermedades del hospital Tornú. Ha [illegible] Consultas de 2 á 5 p.

TODAS LAS

HERNIAS

[illegible] especial y Diplomado por "EL NUEVO SANGLUM PLASTICO" [illegible] pueden [illegible] Florida O. [illegible] HOY [illegible]

AGENTE

BERGER

Masagistas y Enfermeros

[illegible] Florida Se [illegible] Buenos Aires [illegible]

N. L. 606

[illegible] el DOCTOR SAPOFORI, de regreso de las clínicas europeas a donde fué [illegible] para estudiar este medicamento. Especialista en sífilis y vías urinarias. Florida 15 de 1 á 4 p. m. CORRIENTES 1158. $20 un

---

APRENDA LA TENEDURÍA DE LIBROS EN CASA

[illegible] Desearía V. [illegible] Desea V. poseer [illegible] seguir el [illegible] recibo un gran [illegible] contabilidad aumenta las oportunidades [illegible]

UN GRAN LIBRO GRATIS.

NOSOTROS LO ENSEÑAMOS A V. Y LE AYUDAMOS A CONSEGUIR UN DESTINO.

"Como Hacerse Expendedor o Tenedor de Libros" [illegible]

Commercial Correspondence Schools,
234, Commercial Building, Rochester, N. Y.

Dr. HAM del servicio de [illegible] hospital San [illegible] Facultad de Medicina [illegible] médico de los hospitales [illegible] Tucumán 581, de 2 á 4 p. [illegible]

Doctor DARBON

[illegible] Ex-médico del Hospital de Niños [illegible] Consultas de 2 á 4 p. m. Tucumán 581.

"DUC"

El mejor y más económico para el para cigarrillos. Marca de consumo MUNDIAL y la más antigua, pues data de 1860, prueba elocuente de su calidad superior. En venta en todos los almacenes y cigarrerías. La cajita tiene 60 librillos de 120 hojitas cada uno. Unicos agentes: E. Mendé é hijos.

Dr. ROCHE Especialista, jefe de servicio de piel y secretas del Hospital Francés, Vías urinarias, radioterapia, TUCUMAN 718, de 2 á 6. v30

Corazón - Pulmones y Estómago

Dr. Diego DAvison. Ex médico interno del Hospital Real de Edimburgo. Rayos X. Consultas de 1 á 4 p. m. Corrientes 881

SERVICIO NOCTURNO

Farmacia y oficina de análisis

Dres J. T. Raffo y G. F. Schaefer

Profesores de la Universidad Nacional de Bs. Aires

Este Establecimiento permanece abierto

DIA Y NOCHE

Sin interrupción

Sarmiento (antes Cuyo) 750 [illegible]

BUENOS AIRES

Dr. J. ESCUTARY Afecciones del oído, nariz y garganta. [illegible] médico de los hospitales Fernández y Rivadavia, Victoria 312. Consultar de 2 á 4 p. m. Unión Telefónica 1538 (Libertad). 1p

---

HERNIA UNICO TRATAMIENTO INFALIBLE ESPECIALIDAD CUYO 429

[illegible] garantida con el [illegible] automática [illegible] perfecta, es [illegible] 29 SARMIENTO 429

Dr. JUAN CARLOS LACROZE

Especialista del hospital San Roque. Enfermedades de los niños, vejiga, próstata, uretra, etc., secretas de ambos sexos. CHARCAS 416, de 2 á 6 de la tarde. v11jul.

COLORES PÁLIDOS

ANÉMIA DEBILIDAD EXTENUACION

AGOTAMIENTO de las FUERZAS, etc.

curados radicalmente por el

HIERRO BRAVAIS

Todas Farmacias y 130, r. Lafayette, Paris. Folleto gratis.

ANEMIA

Dr. PACIFICO DIAZ

[illegible] especialista en enfermedades de la piel del Hospital de Niños y del Militar). Corrientes 2. De 1 á 4 p. m.

Dr. GOYENA

Ex jefe de Clínica de la Facultad (del Hospital de Niños). Especialmente enfermedades de estómago, intestinos é hígado. [illegible] 19

DOCTOR CORTI

Especialista en enfermedades del corazón, nerviosas y de niños. Consultas de 2 á 5 p. m., Bme. Mitre 1736 v17jun.

2.ª EXPOSICION DE BONETERIA

Precios Excepcionales

DURANTE 8 DIAS SOLAMENTE

Desde el lunes 17 de Junio hasta el 24 incluso

Camisetas punto elástico pura lana, muy elástico colores surtidos, para señoras **1.25**

Medias lana punto inglés negro, beige y gris, muy abrigado para señoras el par **0.95**

Medias francesas, de algodón negro firme, malla reforzada, calidad especial, para señoras, el par **0.50**

Enaguas molletón des Pyrénées, fantasía á bastones muy rica calidad tamaños surtidos, para señoras **2.95**

Enaguas punto jersey y pelucheux, muy abrigado colores lisos, tamaños surtidos para señoras **3.90**

Enaguas punto tricot á côtes, pura lana colores surtidos, todos tamaños para señoras **3.90**

Camisetas finas, punto elástico, pura lana merino colores surtidos, para niñas **0.95**

Enagüitas con corpiño, punto tricot lana á côtes colores surtidos, para niñas **1.50**

Capitas punto des Pyrenées, pura lana á bastones, rosa y blanco celeste y blanco, para bebes **1.95**

Batitas punto tricot lana fantasía rayada, blanco y celeste, blanco y rosa, todo blanco **0.95**

Escarpines punto tricot lana fantasía, blanco y celeste, blanco y rosa, y blanco, para bebés, el par **0,35**

Medias largas, pura lana, blanca merino, extra suave, para niños y niñas, el par **0.75**

Medias para hombres, de lana punto inglés, gris y beige, excepcional, el par **0.50**

Camisetas punto Jersey, pura lana natural para varones **1.50**

Pañoletas finas, punto tricot pura lana, todos colores, con fleco y con puntillas, tamaño 100 cm **0.95**

Batones Pyrenée, de lana á bastones, muy lindo surtido de gustos y colores, adornados con galones de lana y cordones **9.50**

Blusas «Golf» tricot buena clase, surtido de colores, todas medidas **2.50**

Blusas «Golf» tricot para lana, cuello châle, surtido completo en colores y medidas **4.90**

Matinés Pyrenée lana á bastones, adornados con galones, muy lindos gustos **2.90**

Matinés Pyrénée, lana colores lisos, estola con galones de fantasía **3.50**

Calzones franela de algodón, colores lisos rosa, celeste, crema, y punzó, festoneados **1.25**

Enaguas francia de algodón, colores lisos rosa, celeste, crema y punzó, festoneados **1.50**

Calzones franela de algodón, fondo blanco, con listas de colores, festoneados y pata de gallo **1.90**

Enaguas franela de algodón, fondo blanco con listas de colores, festoneados y pata de gallo **2.75**

Camisones franela de algodón, fondo blanco con listas de colores, festoneados y pata de gallo **3.75**

Calzones franela, pura lana lavable rosa, celeste, crema festoneados con seda **4.90**

Enaguas franela pura lana lavable, rosa, celeste crema, festoneados con seda Pesos **6.50**

Lana **Inglesa "Bee Hive"** de tres hebras, especial para tejer, colores en madejones de 90 gramos El madejón **0.95**

Lana **Inglesa "Bee Hive"** de tres hebras con seda especial para tejer blanco rosa y celeste, madejón de 90 gramos El madejón, Pesos **1.50**

Lana **Mohair** o pelo de cabra blanco, negro y crema ovillo de 25 gramos El ovillo Pesos **0.10**

Lana **Coral** de dos hilos en ovillos de 20 gramos El ovillo **0.20**

Lana **Pompadour**, fantasía como seda colores blanco, crema rosa salmon y celeste en ovillos de 20 gramos El ovillo **0.60**

Lana **Mecha**, con seda en todos colores especial para colchas y cobertores, en ovillos de 80 gramos El ovillo **1.20**

Lana **Mecha**, sin seda, en todos colores, especial para colchas y cobertores en ovillos de 80 gramos El ovillo **0.95**

Lana **"Radiam"** muy brillante, para tejer y crochet, colores lisos, madejas de 25 gramos La madeja **0.25**

Lana **"Radiam"** muy brillante, para tejer y crochet, colores sombreados, madeja de 25 gramos, La madeja **0.30**

Lana **"La Perlée"** *A la Ciudad de Londres*, colores lisos, en madeja de 25 gramos La madeja **0.25**

Lana **"La Perlée"** sombreada especial *A la Ciudad de Londres*, en madejas de 25 gramos La madeja **0.30**

Lana **"Duchesse"** con seda, muy vistosa especial para tejidos finos El ovillo de 20 gramos **0.50**

Lana **"Ondine"** con seda semigruesa muy suave, especial para tejer. El ovillo de 20 gramos **0.65**

RETAZOS

Gran liquidación de retazos de todas clases Generos - Sederías - Panas - Terciopelos Cintas Galones Puntillas, etc, etc y un espléndido lote de adornos para sombreros **A precios baratísimos**

CARLOS PELLEGRINI Y CORRIENTES

A La Ciudad de Londres

SANATORIO DE CIRUGIA

VIAMONTE núm. 1583

de los doctores **Francisco Llobet** y **S. J. Medina**, cirujanos del **Hospital Rawson**.

Se reciben enfermos pensionistas á 10, 15 y 20 $ diarios, los que podrán ser operados por facultativos extraños á la casa.

Dres. F. Díaz Ibarguren y Rodolfo N. Luque

ABOGADOS

Estudio: Cerrito 607

Doctor ROBERTO AROZTEGUY

Del Hospital Rivadavia. Especialista en enfermedades de señoras, partos y cirugía general. De 2 á 4 p. m., menos los jueves y festivos. Paraná 56 U. T. 64, Libertad. v1jul.

PANE

Cirugía y mecánica dental. Especialidad dentaduras sin paladar, puentes, coronas etc.

Puevrredón 45 y Sucursal 512 1p

J. Bonansea

Cirujano-dentista

Calle MORENO 930

Dr. Aynes

Secretas, internas y nerviosas. Rayos X Consultas de 1 á 5 p. m. Pobres, consultas gratis. Charlone 6 Mitre 1130. v20

Dr. SAMUEL ALVAREZ

Enfermedades del corazón, pulmones é internas en general. Consultas de 1 á 2 y 7 á 8. Cordoba 726 v3jul.

Tuberculosis, asma, etc.

Nuevo tratamiento especial y exclusivo Antisepsia pulmonar y sueroterapia. Consultas.

Pobres gratis.

Dr. SAUBIDET

MEJICO 1346, de 3 á 5 p. m.

Dr. José M. Rodríguez

Tuberculosis pulmonar. Enfermedades internas, corazón, estómago, intestinos). De 1 á 4. Puevrredón 1671. v20jun.

Dr. RIVABELLA, Oculista

[illegible] especialista en las [illegible] París y Viena. [illegible] del [illegible] Hospital del Centro [illegible] Consultas de 2 á 4 p. m. [illegible] granulosas, [illegible] Hospital [illegible] los domingos, Lavalle 1312 v13jul.

Dr. Pedro del Pino

Especialista Cirujía General y Ginecología. ALSINA 451, de 2 á 4, U. T. 3195 v30jun.

---

606 LO APLICA EL **TAVOLAIO** ESPECIALISTA EN **SECRETAS Y DE LA PIEL**

REUMATISMO PARALISIS NEURALGIAS, CIATICAS, ENFERMEDADES INTERNAS Y NERVIOSAS

INSTITUTO MODERNO CALLAO 158

Consultas: De 9 á 11 y de 2 á 6 p. m.

Populares de 7 á 8 p. m.

v16

J. EDELBERG

Cirujano dentista. Lavalle 408, 2.º Paraguay. Operaciones sin dolor, Bernardo de Irigoyen (Buen Orden) 1 Bis. 90c v26

Dr. E. LOZANO

Enfermedades de mujeres y nerviosas. Afecciones bronquiales y pulmonares de adultos y niños. CERRITO 755, de 2 á 4

Dr. ROA

Especialista. De regreso de Europa, de las [illegible] clínicas. Enfermedades de estómago, intestinos, hígado. Rayos X. De 2 á 6 p. m., Lavalle 264. v17

Dr. DIMITRI del Hospital San Roque. De regreso de las clínicas de Berlín y París.

Enfermedades nerviosas y reumáticas parálisis, neuralgias, ciáticas,

Talcahuano 1154, de 2 á 4. v13jul.

EMPLASTOS POROSOS de Allcock

Fundada 1867.

El Remedio Externo Mejor del Mundo.

En Toses, Resfriados y Debilidad Pulmonar, el *Emplasto Allcock* sirve tanto de preventivo como de remedio. Evita que los resfriados se arraiguen.

El Reumatismo en los Hombros se alivia con el *Emplasto Allcock* Los atletas lo usan para Rigidez y Dolor muscular

El emplasto *Allcock* es el original y genuino emplasto poroso. Es un remedio de eficacia probada que se vende en todas las boticas en cualquier parte del mundo civilizado.

Apliquese en la parte donde se sienta dolor.

Fundada 1752

Píldoras de Brandreth

El Gran Purificador de la sangre y Tónico.

Para el Estreñimiento, Biliosidad, Dolor de Cabeza, Vanidos, Indigestión, etc.—*Puramente Vegetales.* *B. Brandreth*

GRATIS

UN TRATAMIENTO DE MASAJE FACIAL DE DIEZ PESOS

[illegible] Visite [illegible] Vapor [illegible] Buenos Aires [illegible] Vapor [illegible] Buenos Aires [illegible] Vapor [illegible] Buenos Aires

MARIA GIULIANO—q. e. p. d.—Falleció el 15 de Junio de 1912.—Su esposo Nicolás Da Paolo; su hija Félix, su hermano Angel Giuliano, sobrinos, primos y demás deudos, invitan á sus relaciones á acompañar los restos de la extinta al cementerio del Oeste, hoy domingo 16 de Junio á las 3 p. m. Favor que será agradecido. Unica invitación. Casa mortuoria, Almagro 962. El duelo se despedirá por tarjeta. Nota: Carruajes en la empresa Panderi y Palamidessi, Corrientes 4422-26

BENITO QUERCIA—q. e. p. d.—Falleció el 14 de Junio de 1912.—Su esposa Carmen F. de Quercia, sus hijos Adolfo, Emma, Marcelina y Valentín Quercia y demás deudos, invitan á sus relaciones á acompañar los restos del extinto al cementerio del Oeste, hoy domingo 16, á las 9.30 a. m. Casa mortuoria, San Luis 3169. El duelo se despedirá por tarjeta. Se ruega no enviar coronas. Nota: Carruajes en la empresa Mazzarella y Cocozza, calle Canning 963.

MANUEL GIMENO AZNAR—q. e. p. d.—Falleció el 15 de Junio de 1912.—Su señora esposa Juana Anadón de Gimeno; sus hijos Manuel, Consuelo y Estrella; su hermana Concepción Gimeno de Gimeno (ausentes); sus hermanos políticos Casimiro Valenciano y Cándida Anadón; sobrinos, sobrinas y demás deudos, invitan á sus relaciones á acompañar los restos del extinto al cementerio de Flores, hoy domingo 16 de Junio, á las 2 p. m. Unica invitación. El duelo se despedirá por tarjeta. Se ruega no enviar coronas. Casa mortuoria, Guaieguaychú 150. Nota: Carruajes en la empresa Sfoerl, Rivadavia 6878, Bella Vista 1977 y Yerbal 2349

FRANCISCO RINALDI—q. e. p. d.—Falleció el 15 de Junio de 1912.—su esposa Catalina Bruno de Rinaldi, su señor padre Juan Rinaldi; sus hermanos Vicente, Cayetano y María Gracia Rinaldi (presente) y Teresa Rinaldi (ausente); tíos, primos, nietos y demás deudos, invitan á sus relaciones á acompañar los restos del extinto al cementerio del Oeste, hoy domingo 16 de Junio, á las 2 p. m. Casa mortuoria, Independencia 4761. El duelo se despedirá por tarjeta. Unica invitación. Se ruega no enviar coronas. Nota. Habrá carruajes en la empresa de Audino y Foco, Méjico 1672 hasta la 1.30 p. m.

ANGELA MONTI DE GALLI—q. e. p. d.—Falleció el 15 de Junio de 1912.—Su esposo Fernando C. Galli; sus hijos Aída, Hortensia; su señora madre política Teresa C. de Monti; su señora madre política Carolina de Galli, sus hermanos políticos Antonio, Juan, Angel, Pedro, Victoria, Francisco Antonio Monti, sus hermanos políticos, sobrinos, primos y demás deudos, invitan á sus relaciones á acompañar los restos de la extinta al cementerio del Oeste, hoy domingo 16, á las 10 a. m. Casa mortuoria, Junccal 2740. El duelo se despedirá por tarjeta. Unica invitación. Se ruega no enviar coronas. Nota: En la casa de Vicente Gonsález habrá carruajes hasta las 9.30 a. m.

MISAS Y FUNERALES

ANTONIO SOLARI—q. e. p. d.—Falleció el 18 de Junio de 1910.—Su esposa Clara Berisso de Solari, sus hijos y demás deudos, invitan á sus relaciones á rogar por el eterno descanso de su alma en las misas que se dirán el 18 de Junio á las 9 a. m. en el Pilar de Santa Julia. Favor que agradecerán v.8

MARGARITA CASAGRMAS DE GIRADO.—q. e. p. d.—Falleció el 25 de Enero de 1909.—La familia invita á sus relaciones á las misas que el sufragio de su alma se celebrarán en la basílica de Nuestra Señora del Rosario (Santo Domingo), el martes 18 de Junio de 7 a. m. á 10.30 a. m. La familia asistirá á la última misa. v18

ADELA MARANESI DE NEWBERY. —q. e. p. d.—Falleció el 15 de Junio de 1911.—Sus padres, hermanos é hijos, invitan á sus relaciones al funeral de cabo de año que en sufragio de su alma se rezará en la iglesia parroquial de Belgrano, mañana 17 de Junio á las 10 a. m. Favor que agradecerán eternamente. El duelo se despide por tarjeta. Unica invitación. v17

DOMINGA GALLARDO DE FUENTES —q. e. p. d.—Falleció el 10 de Junio de 1912.—Se invita á las personas de su relación á rogar á Dios en las misas que en sufragio de su alma se celebrarán mañana 17 de Junio á las 10.30 de la mañana en la iglesia parroquial de San Ignacio. v17

CATALINA G. DE TRIFOLI—q. e. p. d.—Falleció el 13 de Junio de 1911. —Su esposo Andrés Trifoli, su hija Elvira T. de Bacigalupo, su hijo político Carlos Bacigalupo, sus nietos Andrés, María Luisa, Elvira y Ofelia Bacigalupo, sus sobrinos Andrés, Juan y Agustín Raffo y Juan Trifoli, sus hermanos (ausentes), hermanos políticos y demás deudos, invitan á sus relaciones al funeral que por el eterno descanso de su alma, se celebrará en la iglesia parroquial de San Antonillo, calle Cabeza de Vaca, Palermo, capilla, mañana 17 de Junio de 1912 á las 10 a. m. Favor que agradecerán eternamente. El duelo se despide por tarjeta. v17

DIONISIO CURUCHAGA—q. e. p. d.—Falleció el 15 de Junio de 1911.—Su esposa María F. L. de Curuchaga, sus hermanos María C. de Brisetti, Martín y Pedro Curuchaga, Juana y Martín Arroqui, su señora madre política Catalina L. de Lezsa, hermanos políticos, sobrinos y demás deudos, invitan á sus relaciones al noveno día que en sufragio de su alma empezará mañana 17 de Junio, en la basílica de San José de Flores, á las 6.30 a. m. v17

JUAN BAUTISTA BERALDO.—q. e. p. d.—Falleció en Monza (Italia), el 15 de Mayo de 1911.—Su esposa Ermida Macchiavello de Beraldo, su hijo Alfredo, su señora madre Catalina P. de Beraldo, sus padres políticos Juan B. Macchiavello y Catalina C. de Macchiavello su hermano Agustín, sus hermanas políticas María Luisa A. de Beraldo, Silvia María Luisa y Juana B. Macchiavello, tíos, sobrinos, primos y demás deudos, invitan á sus relaciones al funeral que en sufragio de su alma, se celebrará en el templo de San Francisco (Alsina y Defensa) mañana 17 de Junio á las 10. Favor que agradecerán eternamente, Unica invitación. El duelo se despide por tarjeta. v17

MARIA ESTOUP DE PORTHÉ.—q. e. p. d.—Falleció el 30 de Mayo de 1912.—Su hija Paulina Porthé de Herbin, su hijo político Louis Herbin, su hermana política Rosa R. de Estoup, sus nietos, bisnietos, sobrinos, primos y demás deudos, invitan á sus relaciones al funeral que en sufragio de su alma se celebrará en la iglesia de Nuestra Señora de Balvanera mañana 17 de Junio á las 11 a. m. Favor que agradecerán eternamente. v17

ANTONIO L. STIGLIANO—q. e. p. d.—Falleció el 15 de Marzo de 1912 —Su esposa Adela T. de Stigliano, su señora madre, hermanos y demás deudos, invitan á sus relaciones al funeral, que en sufragio de su alma se celebrará mañana 17 de Junio en la iglesia de la Concepción, á las 10 a. m.—Favor que agradecerán.—El duelo se despide por tarjeta.—Unica invitación. v17

MARIA CECILIA RAFFO DE TADEO.—q. e. p. d.—Falleció el 11 de Junio de 1910. Su esposo Pedro Tadeo y su hijita María Teresa, invitan á sus relaciones al funeral que en sufragio de su alma tendrá lugar mañana 17 del corriente á las 10 a. m., en el templo parroquial de San Miguel, habrá misas desde las 7 a. m. v17

ELISA VARANGOT.—q. e. p. d.—Falleció el 17 de Junio de 1911 - La familia ruega á sus relaciones quieran acompañarlos al funeral de cabo de año que tendrá lugar mañana 17 á las 10 a. m. en la iglesia de San Cristóbal, Pujol y San Juan. El duelo se despide por tarjeta v17

JOSE LEMA —q. e. p. d.—Falleció el 18 de Junio de 1887, confortado con los auxilios de la santa religión. Su esposa Juana Díaz de Lema, sus sobrinos, Florencia y José Sinde, Ricardo Moreno, Andrés Sinde y José Augusto Moreno, (ausentes), Ricardo, Teresa y Lola Camsón, sobrinos políticos Manuel S. Sinde y Elisa Quesada de Moreno, invitan á sus relaciones quieran acompañarlos á rogar á Dios por el eterno descanso de su alma en el funeral que se celebrará en la basílica de San José de Flores el martes 18 de Junio, á las 10 a. m. Favor que agradecerán eternamente. El duelo se despide por tarjeta. Unica invitación. v18

ANTONIO M. ORIA.—q. e. p. d. Falleció el 20 de Mayo de 1911.—Su esposa Josefa M. de Oria, sus hijos y demás deudos, invitan á sus relaciones al funeral que por su eterno descanso se celebrará en la iglesia de San Nicolás de Bari, el martes 18 de Junio á las 10 a. m. Favor que agradecerán eternamente. El duelo se despedirá por tarjeta v18

MERCEDES DUARTE DE SAAVEDRA —q. e. p. d.—Falleció el 20 de Junio de 1911.—Sus hijos Cran Isco, Luis C., Martín M., Miguel A., Mercedes A., Carlos E., Cornelio G., María Luisa S. de Jurcau y Matilde Saavedra, sus hijos políticos Elvira B. de Saavedra, Luis M. S. de Saavedra y el doctor Nicasio Mercau, sus hermanos, sobrinos y demás deudos, invitan á sus relaciones al funeral que en sufragio de su alma se celebrará en la iglesia de San Miguel Arcángel, el jueves 20 de Junio á las 10.30. Favor que agradecerán. El duelo se despedirá por tarjeta v.0

PEDRO O'GORMAN. —q. e. p. d. Falleció el 21 de Mayo de 1912.—Su esposa Nieves P. de O'Gorman, sus hijos Mariano Joaquina O. de Isla, Adolfo, María, Antonio y Rosario, hermanos políticos, sobrinos y primos invitan á sus relaciones á las misas que por su eterno descanso tendrán lugar en la iglesia de San Nicolás de Bari el miércoles 19 de Junio, de 8 á 11 a. m. La familia asistirá á la última misa. El cuerpo se despedirá por tarjeta.

CARLOS ONETO—q. e. p. d. Falleció el 2 de Junio de 1912.—Sus padres Santiago Oneto y Victoria Artemenia Carlo, sus hermanos Victoria O. de Pozzo, Rosa O. de Costa, Santiago (ausente), Sofía O. de Cuneo, Lola Carlo O. de Alzibal, Ricardo Raúl, Ana María, María Teresa, Oscar Oneto Astenga sus hermanos políticos Guillermo Pozzo, Bartolomé Costa, Luis María Orma y Pablo Alcaibal, sus tíos, sobrinos y primos, invitan á sus relaciones al funeral que por el eterno descanso de su alma se celebrará en la iglesia del Pilar (Recoleta) el 22 de Junio á las 10 a. m. Se suplica por tarjeta. Unica invitación. v22

MARIA EDELMIRA DOMINA BIMOLINO.—q. e. p. d.—Falleció el 19 de Mayo de 1912.—La familia invita á sus relaciones á las misas que en sufragio de su alma se celebrarán en la iglesia de San Miguel el martes 18 de Junio á las 11 a. m. El duelo se despide por tarjeta. v17

MANUELA G. DE NUÑEZ. q. e. p. d. Falleció el 20 de Junio de 1911.—Su esposo Manuel Núñez, sus hijos Alberto, Virginia, Benjamín y Haydée, su señora madre Rosita S. de Lago y demás deudos, invitan á sus relaciones al funeral que en sufragio de su alma se celebrará en la iglesia de San Carlos el 20 de Junio á las 10 a. m. Favor que agradecerán v18

JOSE ROSSI COSTA—q. e. p. d. —Falleció el 14 de Junio de 1911. — JUAN BTA. ROSSI. q. e. p. d.—Falleció el 28 de Agosto de 1891 — PAULINA COSTA DE ROSSI.—q. e. p. d.—Falleció el 15 de Noviembre de 1897.—FRANCISCO ROSSI—q. e. p. d.—Falleció el 22 de Junio de 1880.—Sus hijos, hermanos, sobrinos y demás deudos, ruegan á sus relaciones quieran acompañarlos á rezar por el eterno descanso de sus almas, en el funeral que se celebrará en la iglesia de Nuestra Señora del Pilar mañana 17 de Junio, á las 10 a. m. Favor que agradecerán eternamente. v17

LAURA QUESADA DE ANCHORENA. —q. e. p. d. Falleció el 3 de Junio de 1912, confortada con los auxilios de la santa religión. Su hija Mercedes Isabel, su señora madre Isabel Pavón de Quesada, su señora madre política Mercedes Riglos de Anchorena, sus hermanos, hermanos políticos y demás deudos, ruegan á las personas de su relación, quieran acompañarlos al funeral que por el eterno descanso de su alma se rezará en la iglesia de Nuestra Señora de la Merced, el martes 18 de Junio á las 11 a. m. v18

CRISTINA BARTET DE DIANA.—q. e. p. d.—Falleció el 22 de Abril de 1912.—PABLO DIANA (padre)—q. e. p. d.—Falleció el 16 de Junio de 1911. —El doctor Pablo Diana, Angela D. de Candiotti de Salaverry, Pedro D. de Sorrentino, María C. D. de Pérez Hernández é Ida L. de Silver, Ellos, Ricardo Conde Saltillo, Francisco Sorrentino, Angel Pérez Hernández, Libertario Silver y Jerónimo Oneto de Diana hijos políticos, nietos, sobrinos y demás deudos, ruegan á sus relaciones quieran acompañarlos al funeral que en sufragio del alma de dichos finados se celebrará en la iglesia del Pilar (Recoleta) el 22 de Junio á las 10 a. m. Se suplica por tarjeta. Unica invitación. v22

ROSA VIRGINIA CASTELLANO DE VALLEJOS.—q. e. p. d.—Falleció el 17 de Junio de 1911.—Su esposo, madre política Pedro Vallejos Ayala, sus hijos Ricardo Héctor y Elsa Virginia Vallejos, sus hermanos, hermanos políticos, sobrinos, tíos y demás deudos invitan á sus relaciones á acompañarlos en el fúnebre cabo de año, que por el eterno descanso de su alma, se dirá en la iglesia de San Miguel el martes 18 de Junio á las 11 a. m. El duelo se despedirá por tarjeta. v17

MANUELA MAGLIOTTO DE CHIAPPE.—q. e. p. d.—Falleció el 16 de Junio de 1910.—Su esposo Pedro Chiappe, sus hijos Susana P., Sara A., Pedro E., Felipe L. y Juana, Julia A., sus hermanos, su señora madre política, hermanos políticos, sobrinos y demás deudos, ruegan á sus relaciones quieran acompañarlos á orar por su alma en las misas que se celebrarán en la iglesia de Santa Lucía mañana 17 de Junio á las 10 a. m. Favor que agradecerán. Unica invitación. El duelo se despedirá por tarjeta. v17

SANTIAGO SIFFREDI.—q. e. p. d. —Falleció el 18 de Junio de 1911.—Su esposa Angela C. de Siffredi, sus hijos Matteo, Santiago R., Rosa S. de Barberis, Delia Esther, sus hijos políticos Luisa Bertini de Siffredi, Ubalda Barbera, sus nietos y demás deudos, invitan á sus relaciones quieran asistir al funeral que en sufragio de su alma, se celebrará el martes 18 del corriente, á las 10 a. m. en la iglesia de la Concepción.—Favor que se agradecerá.—El duelo se despide por tarjeta. v18

JUAN P. MORAN.—q. e. p. d.—Falleció el 10 de Junio de 1911.—Su viuda Catalina G. de Morán, sus hijos José Patricio y María E. Morán de Larroudé, su hijo político Juan A. Larroudé, sus hermanos y demás deudos, invitan á sus relaciones al funeral que en sufragio de su alma se celebrará en la iglesia de Santa Cruz, Estados Unidos y Urquiza, el miércoles 19 de Junio de 9 á 10 a. m. La familia asistirá á la última misa. El duelo se despedirá por tarjeta. v18

BRAVO BARROS & Cía.

AVISOS NUEVOS

HOY — DEFENSA 1753 y 1757, con frente también á Solís 1764. Judicial Una gran propiedad de renta sobre la calle Defensa y un amplio lote sobre Bolívar. Base 148.000 pesos.
HOY á las 3 p. m., en la misma propiedad. —BRAVO BARROS y Cía. 1p

HOY — PETIT HOTEL EN BELGRANO, Sucre 2245 entre Cuba y Obligado. A una cuadra de la plaza y Avenida Cabildo. Edificio flamante. Base 60.000 pesos. A plazos.
HOY á las 3 p. m., en la misma propiedad. BRAVO BARROS y Cía. 1p

HOY — MEXICO 2465 A 75 — Judicial entre Matheu y Alberti. Edificio antiguo Base 40.000 pesos.
HOY á las 4 p. m., en la misma propiedad. —BRAVO BARROS y Cía. 1p

HOY — CANGALLO 3961 — Judicial Casa de familia en amplio terreno. Base pesos 26.536.
HOY á las 3 p. m., en la misma propiedad. —BRAVO BARROS y Cía. 1p

HOY — ORO 2778 — ENTRE Bonpland y Juncal A 4 cuadras de la avenida Santa Fe. Buena casa habitación. Base pesos 18.000. A plazos
HOY á las 2 p. m., en la misma propiedad. BRAVO BARROS y Cía. 1p

HOY — CASA EN FLORES. Judicial. Rivadavia 4761 entre Culpina y Lafuente, á dos cuadras del tranvía eléctrico. Base pesos 7.000
HOY á las 2 p. m., en la misma propiedad. —BRAVO BARROS y Cía. 1p

HOY — TERRENO AL Norte un amplio lote, Boulogne-Sur-Mer, entre San Luis y Viamonte. Base, pesos 30 la vara.
HOY á las 4 p. m., en el mismo terreno. —BRAVO BARROS y Cía. 1p

HOY — ESQUINA EN FLORES Sud América y Fragueiro, en dos lotes de 432 varas cuadradas. Base la pesos la vara
HOY á las 4 p. m., en los mismos terrenos —BRAVO BARROS y Cía. 1p

HOY — TERRENO EN FLORES. Los lotes Palmar entre Convención y Deheza. A pocos metros del tranvía Barracas Base 12 pesos la vara
HOY á las 3 p. m., en los mismos terrenos BRAVO BARROS y Cía. 1p

HOY — TERRENO AL Oeste Un lote de 555 varas cuadradas, Chivilcoy entre Morón Dignani y Monte Chingolo. Base $ 20 la vara.
HOY á las 2 p. m., en el mismo terreno —BRAVO BARROS y Cía. 1p

HOY — TERRENOS EN LIBERTAD. Cuatro lotes de 300 á 600 varas cuadradas con frente á las calles Ingeniero Antonietti entre Adalberto y Estero Bellaco é Ingeniero Pereyra entre Petitbebat y Roqueró. Base $ 4.00 y 4 la vara á plazos
HOY á las 2 p. m., en los mismos terrenos —BRAVO BARROS y Cía. 1p

TACUARI 719, ENTRE CHILE é Independencia. Edificio antiguo en amplio terreno. Base, $ 44.000
EL DOMINGO 23 de Junio, á las 3 de la tarde, en nuestro hall, 351 San Martín 361. Lotes de 8.66 x 50 Consolidación Belgrano, Rocca, al Sur, colonia Armstrong, al Este, Vías del F. C. C. A. y al Oeste señor Tomás B. Liguizamón Olambarría con frente N. O. y E., con 5 hilos lisos y dos de púa, postes de quebracho y varillas de hierro. Casa principal, de 4 piezas, baño, cocina, corredor, galpón de material, molino á viento con tanque de 3.000 litros, caballeriza, monte de frutales y forestales. Tres pequeños contornos de arrendamiento, uno por los fondos, á $ 4.— la hectárea y otro por 15 hectáreas á $ 29.63 la hectárea, hasta Junio 15 de 1913. La conocida por de Navarro se vende por Semana Santa, dirigiéndose á los señores Cesáreo y Ingalinde. Títulos perfectos. Informes y planos, 351 San Martín 361 —BRAVO BARROS y Cía. 1p

"LA ALICIA", EN CORDOBA. A 30 cuadras de la estación Calchaquí. Un establecimiento modelo en condiciones de explotación inmediata, en la región de los alfalfares paternos. Departamento Río Segundo, población Candelaria. A 30 cuadras de la estación Calchaquí del F. C. C. A. 832 hectáreas (incluso 600 alfalfadas) de campo llano, sin desperdicio, con tierras negras, arenosas, de calidad superior y agua dulce á 7 metros. Dedicado actualmente á hacienda y agricultura. Venta en block, con alambrados, plantaciones maduras y todas las mejoras de hasta completo de una estable explotación. Base, $ 200 la hectárea. Contado contra escritura cumplida con una hipoteca de $ 120.000 oro sellado ($ 27.272,40 moneda nacional) al 7 por ciento de interés por semestres vencidos, hasta Agosto 16 de 1915. El excedente hasta el precio de compra, podrá pagarse 25 por ciento al contado, 25 por ciento á seis meses, 25 por ciento á un año y 25 por ciento á dos años de plazo, con pagarés hipotecarios y 7 por ciento de interés por semestres vencidos. Títulos perfectos. Informes y planos, 351 San Martín 361. BRAVO BARROS y Cía.

EL SABADO 6 de Julio, á las 3 de la tarde, en nuestro hall, 351 San Martín 361, Lanús con frente al Norte, Rocca, Gobea y sucesión de Antonia Arambarri propios con frente al Sur, con 5 hilos lisos y dos de púa, postes de quebracho y varillas de hierro. Casa principal, de 4 piezas, baño, cocina, corredor, galpón de material, molino á viento con tanque de 3.000 litros, caballeriza, monte de frutales y forestales. Tres pequeños contornos de arrendamiento, uno por las vías, á $ 4.— la hectárea y otro por 15 hectáreas á $ 29.63 la hectárea, hasta Junio 15 de 1913. La conocida por de Navarro se vende por Semana Santa, dirigiéndose á los señores Cesáreo y Ingalinde. Títulos perfectos. Informes y planos, 351 San Martín 361 —BRAVO BARROS y Cía. 1p

"LA ALICIA", EN CORDOBA. A 30 cuadras de la estación Calchaquí. Un establecimiento modelo en condiciones de explotación inmediata, en la región de los alfalfares paternos. Departamento Río Segundo, población Candelaria. A 30 cuadras de la estación Calchaquí del F. C. C. A. 832 hectáreas (incluso 600 alfalfadas) de campo llano, sin desperdicio, con tierras negras, arenosas, de calidad superior y agua dulce á 7 metros. Dedicado actualmente á hacienda y agricultura. Venta en block, con alambrados, plantaciones maduras y todas las mejoras de hasta completo de una estable explotación. Base, $ 200 la hectárea. Contado contra escritura cumplida con una hipoteca de $ 120.000 oro sellado ($ 27.272,40 moneda nacional) al 7 por ciento de interés por semestres vencidos, hasta Agosto 16 de 1915. El excedente hasta el precio de compra, podrá pagarse 25 por ciento al contado, 25 por ciento á seis meses, 25 por ciento á un año y 25 por ciento á dos años de plazo, con pagarés hipotecarios y 7 por ciento de interés por semestres vencidos. Títulos perfectos. Informes y planos, 351 San Martín 361. BRAVO BARROS y Cía.

JUDICIAL — POZOS 330, entre Moreno y Belgrano. A una cuadra de la avenida. Entre Ríos y Lima de una parcela y palacio del Congreso. Edificio antiguo, juez doctor R. Navarro, secretaría doctor Alberto M. Rodríguez, testamentaría de don Emilio Zamboni. Base, $ 11.115.46
EL DOMINGO 23 de Junio, á las 2 de la tarde en la misma propiedad, 8m12 x 16m02 7x30 por 18v50. Dos piezas cocina y dependencias. Escrituras por la oficina del señor Julio R. Guyot. Seña, 8 por ciento. Comisión 3 por ciento. Informes, 351 San Martín 361. —BRAVO BARROS y Cía. 1p

CASA EN FLORESTA, PERDRIEL Zambrano 137, entre Fonrouge y Rafael, una cuadra de la Avenida Rivadavia. Chalet de una casa de familia, nueva casi, pesos $ 8.000, préstamo que necesita el dueño el Banco Hipotecario Nacional, amortización en cuotas de $ 120 oro por mes, 12 % anual interés y finanza el comprador.
EL DOMINGO 23 de Junio, á las 2 p. m., en la misma propiedad. Venta de $ 8.000 por $ 7.000 en cuotas de $ 120 oro por mes. Títulos perfectos. Informes, 351 San Martín 361.—BRAVO BARROS y Cía.

24 DE NOVIEMBRE 959. — Entre Estados Unidos y Carlos Calvo. A una cuadra de la Avenida Independencia y á dos de San Juan. Buena casa de familia, un piso y cómoda. Base, $ 7.000.
EL DOMINGO 23 de Junio, á las 3 de la tarde, en la misma propiedad. 9m51 por 16m40 en el costado sur y 9m50 en el Norte. Ad corpus. Venta de materiales, madera del techo, cinco mil ladrillos comunes, baños con bronce, puertas, ventanas y pocilga con capacidad para 200 chanchos. Base, $ 350 m/n. Seña 20 por ciento. Comisión 3 por ciento. Informes, 351 San Martín 361. BRAVO BARROS y Cía.

RODRIGUEZ PEÑA 1685 — entre Lavalle y calle Luis XVI. Realmente buena casa para negocio en esquina de 11 x 30 varas, con frente de mármol, 4 balcones, 2 puertas, 2 ventanas, 2 vidrieras, 2 mostradores, 2 escritorios con armario, baño con ducha, cocina, comedor, 3 dormitorios, 2 patios, cantero, parrilla y todo lo necesario para servicio.
SE SUBASTA el cuatro de Julio próximo, á las 3 de la tarde, en el mismo terreno, 11 x 30 de primer orden, todos los muebles, útiles, mirores, vidrieras y cristales de 2 x 3 metros, parquet de roble en todas las piezas, alfombras de Axminster, bajo y pelo, cortinados, pinturas al óleo, cristales, venecianas, azulejos, teléfonos auto-privados, calefacción central á vapor, instalaciones para gas, luz y campanillas eléctricas, artículos higiénicos de primer orden. Visitarse de 10 á 12 y de 2 á 5. Títulos perfectos. Informes, 351 San Martín 36... —BRAVO BARROS y Cía. 16

GUEMES ESQUINA THAMES. La casa. Un notable grupo de propiedades para habitación y renta. A una cuadra de la Avenida Santa Fe, y de los parques de la misma. Edificios modernos y construcción sólida. Dentro de 8 cuadras, escuela Sánchez de Bustamante, Normal de 8 años, Colegio Nacional, Escuela Normal de Profesores, Hospital Rivadavia, Hospital Alvear, Hospital Militar, Hospital Durand, Hospital Pirovano, Hospital Ramos Mejía, Hospital Tornú, Hospital Alemán, Hospital Británico, Hospital Francés, Hospital Israelita, Hospital Español, Hospital Italiano, Hospital Rawson, Hospital Fernández, Hospital Penna, Hospital Muñiz, Hospital Infantil, Hospital Gutiérrez, Hospital Argerich, Hospital Pedro Lagleyze, Hospital Rocca, Hospital Piñero, Hospital Vilela, Hospital Zubizarreta, Hospital Tobar García

BRAVO BARROS & Cía.

COLONIAS SANTOS del CHI-

EN LA REGION DE LOS

Campos del Cielo. En la provincia de Santiago del Estero, departamento de Mitre y Mariano Moreno. Lindando con campos de las colonias "Belgrano", "Rivadavia", "Castelli" y "Leiva". 40.500 hectáreas divididas en lotes de 1.813 á 5.503 hectáreas, á pocos metros de la estación

Lindan con la colonia "Rivadavia" situada al Norte del line anterior

Lote 111—4 lotes de 1.513 á 2.462 hectáreas

Lindan con la colonia "Castelli" situada al Norte del line anterior

En 2 lotes con adquirido pago, los frentes á Varela 16 varas por 25 la cuadra y precio del lote. Base $ 750 cada cuadra. Pago en pequeñas cuotas. Ad corpus

A LAS 2.30.

MATHEU 1126 y 1130 entre CONSTITUCION y PAVON. Propiedad amplia con salón para negocio, comedor y 8 habitaciones en 10 x 50 varas por 50 de fondo. Renta $ 100 mensuales. Base $ 25.000 mitad al contado y el saldo á una hipoteca

A LAS 3.

TRAMWAY 928 entre CACHA LIBRA y CACHARITA. Casa de 6 habitaciones, con 8 x 30 de terreno. Se entrega libre de ocupación. Base $ 6.000. Puede quedarse el comprador con parte del precio al 7 por ciento anual. Plazo 4 años con $ 1.000 cada año

A LAS 3.

ARAUJO 1455 entre RIVADAVIA y R. de VIDT. Casa de 2 piezas y cocina, 10 varas por 30. Base $ 2.000 en 2 pagos de $ 1.000 cada uno. El saldo de la tercera parte al contado y por 1 año de plazo

A LAS 3.30.

CAYENA entre PATRICIOS y CHACABUCO. Lote con edificio para 2 casas de 3 piezas cada una. Se venden juntas ó separadas. Un lote de 10 varas por 30 de fondo. Base $ 2.000 en 2 pagos de $ 1.000 cada uno. El saldo de la tercera parte al contado y por 1 año de plazo

A LAS 3.30.

V. S. Lobato & Cía.

AVISOS NUEVOS

BOEDO Y CONSTITUCION.

V. S. LOBATO & Cía.

Las ventas de HOY

BULEVAR LA PLATA 671/75 entre Independencia y Estados Unidos. Propiedad moderna con salón de recibo, 3 dormitorios, otra pieza, cocina, 6 piezas para 25, con 2 cocheras hacia el frente y varias piezas de tránsitos. Base $ 2.911, con 11.500 cédulas argentinas

A LAS 2.30.

BEAUCHEF 667 entre RIVADAVIA y CONVENCION. Casita moderna, nueva. Le construyó el salón con ventana balcón, 2 dormitorios, cómodo baño, cocina y una buena pieza en altos azotea, aguas corrientes, etc. 9.01 varas por 18. Base $ 8.000, con 4.000 en hipoteca á 7 ó 2 años.

A LAS 2.30.

VARELA entre AVELINO DIAZ. En 2 lotes con adquirido pago, los frentes á Varela 16 varas por 25 la cuadra y precio del lote. Base $ 750 cada cuadra. Pago en pequeñas cuotas. Ad corpus

A LAS 2.30.

MATHEU 1126 y 1130 entre CONSTITUCION y PAVON. Propiedad amplia con salón para negocio, comedor y 8 habitaciones en 10 x 50 varas por 50. Renta $ 100 mensuales. Base $ 25.000 mitad al contado y el saldo á una hipoteca

A LAS 3.

TRAMWAY 928 entre CACHA LIBRA y CACHARITA. Casa de 6 habitaciones, con 8 x 30 de terreno. Se entrega libre de ocupación. Base $ 6.000. Puede quedarse el comprador con parte del precio al 7 por ciento anual. Plazo 4 años con $ 1.000 cada año

A LAS 3.

ARAUJO 1455 entre RIVADAVIA y R. de VIDT. Casa de 2 piezas y cocina, 10 varas por 30. Base $ 2.000 en 2 pagos de $ 1.000 cada uno. El saldo de la tercera parte al contado y por 1 año de plazo

A LAS 3.30.

CAYENA entre PATRICIOS y CHACABUCO. Lote con edificio para 2 casas de 3 piezas cada una. Se venden juntas ó separadas. Un lote de 10 varas por 30 de fondo. Base $ 2.000 en 2 pagos de $ 1.000 cada uno. El saldo de la tercera parte al contado y por 1 año de plazo

A LAS 3.30.

V. S. Lobato & Cía.

EN LINIERS — PROXIMO

A la Avenida Rivadavia y á las talleres del F. C. O. La esquina Pilcaro y Cossio en 5 lotes, á pisar. Terrenos lo gran porvenir. Con situados Do Rivadavia por la calle Barrouse, la calle Cossio está á 4 cuadras al Sur y por ésta hasta el terreno hay dos cuadras hacia el Oeste. Distan 4 cuadras y media del colegio D. Vélez Sársfield. Venta sin base, pudiendo pagarse el importe, 25 por ciento al contado, 15 o/o á seis meses, 25 o/o á 12 y 25 o/o á 18 meses de plazo, con garantía hipotecaria é interés de 7 o/o anual. Título perfecto. Un plano por la oficina del señor Juan Manuel Gutiérrez

EL DOMINGO 23 de Junio á las 3, en los terrenos. Los 2 lotes del ángulo de la esquina, con de medidas iguales 10 varas por 22, superficie, 330 varas cuadradas cada lote. Están unidos, se dará opción. Seña $ o/o. Comisión 2 o/o. Informes y planos, San Martín 48.—V. S. LOBATO y Cía. 116

4.50 METROS DE LA PLA-

za Váriz. Un terreno de muy buenas medidas. A dos cuadras de la Avenida de Montes de Oca, calle Arzobispo del Valle (antes Industria), entre Herrera y Universidad. Adquirido pago, vereda de piedra y para cercado. Podemos de edificación. Base $ 85 la vara cuadrada, pudiendo abonarse el veinte por ciento al contado y mitad á un año con hipoteca á interés de 7 o/o anual. Título perfecto

EL DOMINGO 23 de Junio á las 4, en el mismo terreno. Mide 10 varas de frente por 41.25, 6 sea 412.50 varas cuadradas. Tiene cerca y frente. Seña $ o/o, comisión 2 o/o. Informes San Martín 48.—V. S. LOBATO y Cía. 116

CASAS

ESTADOS UNIDOS 3167 EN-

tre Tucuman y 24 de Noviembre. A una cuadra de la avenida Independencia y á 3 de San Juan. Una casa habitación recién refaccionada, muy bonita, llena de confort, bien distribuida y conservada, con materiales escogidos. Base libres $ 6.000 de los que sólo se exigirán al contado. 15.000 pesos, pudiendo quedarse el excedente hasta el precio de venta en hipoteca sobre la misma propiedad á 7 ó 8 años de plazo, con 8 o/o de interés. Título perfecto. Ad corpus

EL DOMINGO 23 de Junio á las 3.30. Mide 9.11 varas por 31. El edificio tiene frente al portland con hall de entrada zaguán con zócalo de mármol con vidrios de cristales biselados y zócalo de madera a sala, con 4 dormitorios una pieza baño con instalación de aguas calientes con su correspondiente cañería y artefactos, cocina con cocinero de material, cielo raso de yeso, pisos de pino tea, etc. y en el fondo lavadero de material, con 2 piezas y patio de mosaico puerta de calle, vidrio repartido, exterior a celosías de roble, empanadas que campan las estaciones en todas las piezas pisos cocinas, aguas corrientes, etc. Puede visitarse. Seña $ o/o. Comisión 2 o/o. Informes, San Martín 48.—V. S. LOBATO y Cía. 116

CON EXCELENTE RENTA.

Medrano 1445/49 entre Constitución y Pavón. A una cuadra de Garay y 3 de San Juan. Una propiedad amplia con numerosas habitaciones que produce 300 pesos mensuales alquilada á una sola mano. Es renta moderada para entrar fácilmente en ella. Base $ 25.000 pesos, dejando una hipoteca de los $ 15.000 á 8 o/o de interés anual. Título perfecto. Ad corpus con la que cargará el comprador. Título perfecto. Ad corpus

EL DOMINGO 23 de Junio á las 3. Mide 10 varas por 50.12. El edificio se compone de sala preparada para negocio con moderno baño, lavadero y w. c. La propiedad es muy adecuada para un pequeño establecimiento. Tiene dos casas y pisos de pino tea, zaguán de mosaico, patio de la casa, servicio de concreto, cloacas, gas, aguas corrientes, inodoros, etc. Es propiedad apta para quien desee trabajar y ganar. Seña $ o/o. Comisión 2 o/o. Informes, San Martín 48.—V. S. LOBATO y Cía. 37

BULEVAR LA PLATA 671,

entre Independencia y Estados Unidos. Edificio nuevo para 2 familias. Una propiedad moderna muy sólida en el progresado pueblo Flores. Con vidriera á una calle y 2 piezas á la otra. Renta $ 1.200 anuales. Base $ 12.000, con 4.000 en hipoteca á 7 ó 2 años. Título perfecto. Ad corpus

EL DOMINGO 23 de Junio á las 2.30. Mide 9.11 varas por 31. Tiene casita vieja para balcón y cuartos modernos. Los dormitorios, baño, cocina una pieza en altos, cocheras, cuarto de cedro, patio de mosaico, etc. Seña $ o/o. Comisión 2 o/o. Informes, San Martín 48.—V. S. LOBATO y Cía. 39

EN LINIERS — UNA CASI-

ta barata, á media cuadra de la Avenida Rivadavia y próxima á los talleres del F. C. O. Araujo 68 entre Rivadavia y Bynón Falcón. Base $ 3.000 todo en hipoteca al 9 o/o, á un año de plazo, del excedente hasta $ 2.000, se abonarán al contado y el saldo á un año de plazo, sin interés. Título perfecto

EL DOMINGO 16 de Junio, á las 3.30. Mide 10 varas por 18. Se compone de 2 piezas, cocina y w. c. Tiene cerco de alambre tejido, pisos interiores de pino tea, cielo raso de mosaico, patio, etc. Produce $ 40 de renta mensual. Seña $ o/o. Comisión 2 o/o. Informes San Martín 48.—V. S. LOBATO y Cía. 39

TRAMWAY 928 ENTRE CA-

chacha y Cachalito. Una casita moderna. Recién nueva, muy progresista. 3 4 cuadras de Garay y á 5 de Rivadavia. Base $ 6.000, pudiendo dejarse el importe saldado al contado cuarta parte á seis meses y cuarta parte á un año con 8 o/o. Título perfecto

EL DOMINGO 16 de Junio, á las 3. Mide 10 varas por 50.12 de fondo. Edificio se compone de 3 piezas cocina y w. c. Cielo rasos de yeso, pisos de pinotea, patio de mosaico, galería, pozo con bomba, jardín, verja de metería y hierro al frente. Seña $ o/o. Comisión 2 o/o. Informes San Martín 48.—V. S. LOBATO y Cía. 39

TERRENOS

JUDICIAL — AL NORTE —

Entre 135 al 44 entre Córdoba y Viamonte. Un excelente terreno. Son 1.178 varas cuadradas donde podría construirse una gran casa de departamentos que daría una renta enorme. En este terreno hay actualmente una casa de inquilinato muy antigua que produce 60 pesos mensuales. Mide 11.75 por 100. Orden del señor juez doctor Julián V. Peña, secretaría del doctor Luis Carlos Peralta, en la testamentaría de don Nicanor Méndez. Título perfecto

EL JUEVES 27 de Junio á las 3 en nuestro salón de ventas San Martín 48. Mide 10 varas por 18 de frente por 45 de fondo con un pasillo á favor para el lindero. Tiene otro de 11.50 metros por 15 de ancho de 11.50 metros por 2.50 de ancho, 28.75 metros de fondo un salón de negocio 36 habitaciones y 8 w. c. con 4 cocinas y de renta. Condición 2 o/o. Informes y planos San Martín 48.—V. S. LOBATO y Cía.

EN EL ROSARIO — MUY BUE-

nas condiciones. Un terreno de 10 varas y 1/2 por 30 de fondo, en la calle Moreno entre Mendoza y Rioja, con frente á la plaza Mitre. Precio $ 1.000 la vara. Título perfecto. Ad corpus

EL JUEVES 27 de Junio á las 3 en nuestro salón de ventas San Martín 48. Mide 10 varas por 30 de fondo. Edificio se compone de 3 piezas cocina y w. c. Cielo rasos de yeso, pisos de pinotea, patio de mosaico, galería, pozo con bomba, jardín, verja de metería y hierro al frente. Seña $ o/o. Comisión 2 o/o. Informes San Martín 48.—V. S. LOBATO y Cía. 39

CAYENA ENTRE ESPAÑA

y Carlos Calvo. Un solar de 10 varas al frente por 30 de fondo. Con frente también á la calle San Martín entre las de 54 y 55, y á 3 de la Avenida Independencia, donde se ha formado un barrio muy bueno con todos los progresos modernos. Base $ 85 la vara cuadrada, pudiendo abonarse el importe saldado al contado, con un interés de 7 o/o anual. Título perfecto

EL DOMINGO 16 de Junio á las 3.30. Mide 10 varas de frente por 30 de fondo, 8 de contrafrente. El edificio se compone de 3 piezas cocina y w. c. Cielo rasos de yeso, pisos de pinotea, patio de mosaico, galería, pozo con bomba, jardín, verja de metería y hierro al frente. Seña $ o/o. Comisión 2 o/o. Informes San Martín 48.—V. S. LOBATO y Cía. 39

EN FLORES — UNA ESQUI-

na bien con mensual, calle Nicolás Doza (frente á Nazca) que queda tarde por la proximidad de Rivadavia por la línea de Flores y Belgrano, que pasa por la puerta. Tiene 10 varas de frente por 30 de fondo. Se entrega libre de ocupación. Título perfecto. Ad corpus

EL DOMINGO 23 de Junio á las 3.30. Mide la esquina 16 varas por 30 de fondo sobre Avenida Pedro Goyena. Tiene 10 varas de frente por 30 de fondo con la que podrá edificar 2 casas de 3 piezas cada una. Título perfecto. Se entrega libre de ocupación. Base $ 8.500 con la mitad en hipoteca al 7 o/o anual. Ad corpus

EL DOMINGO 23 de Junio á las 3.30. Mide la esquina 16 varas por 30 de fondo sobre Avenida Pedro Goyena. Tiene 10 varas de frente por 30 de fondo con la que podrá edificar 2 casas de 3 piezas cada una. Título perfecto. Se entrega libre de ocupación. Base $ 8.500 con la mitad en hipoteca al 7 o/o anual. Ad corpus

CHALET AMPLIO de dos cuerpos á dos frentes, calle Olleros 1174 y 1178, cuenta 2 pisos, 8 habitaciones, 2 baños, cuarto de servicio, garage, jardín, etc. Base $ 18.000 en hipoteca al 7 o/o anual. Título perfecto. Ad corpus

EL DOMINGO 23 de Junio á las 3.30. Mide 10 varas de frente por 30 de fondo, 8 de contrafrente. El edificio se compone de 3 piezas cocina y w. c. Cielo rasos de yeso, pisos de pinotea, patio de mosaico, galería, pozo con bomba, jardín, verja de metería y hierro al frente. Seña $ o/o. Comisión 2 o/o. Informes San Martín 48.—V. S. LOBATO y Cía. 39

EN MAR DEL PLATA — Cen-

tral por avenida. Terreno de 10 frente por 30 de fondo. Título perfecto. Ad corpus

EL DOMINGO 16 de Junio á las 3.30. Mide 10 varas por 30 de fondo. Edificio se compone de 3 piezas cocina y w. c. Cielo rasos de yeso, pisos de pinotea, patio de mosaico, galería, pozo con bomba, jardín, verja de metería y hierro al frente. Seña $ o/o. Comisión 2 o/o. Informes San Martín 48.—V. S. LOBATO y Cía. 39

F. G. E.

F. GONZALEZ ELIZALDE

En Belgrano

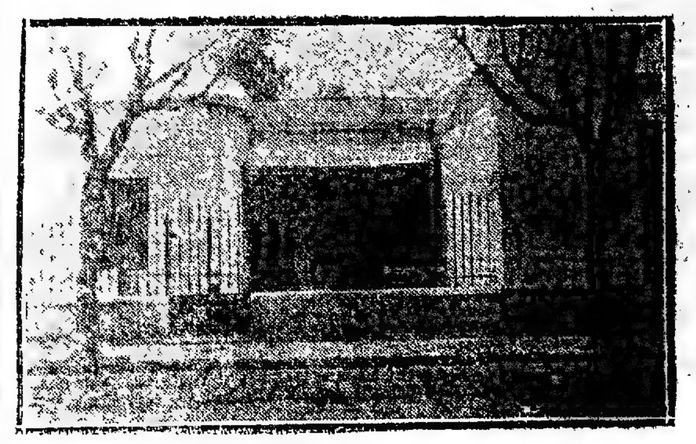

Vista de una de los 5 chalets, calle Olazábal y 3 de Febrero, que se venderán HOY á las 4 p. m.

SOBRE LOS MISMOS

En el mismo centro de Belgrano, Las Barrancas, Los Paseos y dentro de lo más Chic del aristocrático Belgrano, allí están.

HOY, á las 4 p. m.

Léase aviso respectivo.

F. G. E.

F. González Elizalde

Rivadavia 5.0, U. T. 1175, Avenida

EN EL MISMO CENTRO DE

EN FLORES — UNA ESQUI-

na bien con mensual, calle Nicolás Doza (frente á Nazca) que queda tarde por la proximidad de Rivadavia por la línea de Flores y Belgrano, que pasa por la puerta. Tiene 10 varas de frente por 30 de fondo con la que podrá edificar 2 casas de 3 piezas cada una. Título perfecto. Se entrega libre de ocupación. Base $ 8.500 con la mitad en hipoteca al 7 o/o anual. Ad corpus

EL DOMINGO 23 de Junio á las 3.30. Mide la esquina 16 varas por 30 de fondo sobre Avenida Pedro Goyena. Tiene 10 varas de frente por 30 de fondo con la que podrá edificar 2 casas de 3 piezas cada una. Título perfecto. Se entrega libre de ocupación. Base $ 8.500 con la mitad en hipoteca al 7 o/o anual. Ad corpus

CHALET AMPLIO de dos cuerpos á dos frentes, calle Olleros 1174 y 1178, cuenta 2 pisos, 8 habitaciones, 2 baños, cuarto de servicio, garage, jardín, etc. Base $ 18.000 en hipoteca al 7 o/o anual. Título perfecto. Ad corpus

EL DOMINGO 23 de Junio á las 3.30. Mide 10 varas de frente por 30 de fondo, 8 de contrafrente. El edificio se compone de 3 piezas cocina y w. c. Cielo rasos de yeso, pisos de pinotea, patio de mosaico, galería, pozo con bomba, jardín, verja de metería y hierro al frente. Seña $ o/o. Comisión 2 o/o. Informes San Martín 48.—V. S. LOBATO y Cía. 39

EN MAR DEL PLATA — Cen-

tral por avenida. Terreno de 10 frente por 30 de fondo. Título perfecto. Ad corpus

EL DOMINGO 16 de Junio á las 3.30. Mide 10 varas por 30 de fondo. Edificio se compone de 3 piezas cocina y w. c. Cielo rasos de yeso, pisos de pinotea, patio de mosaico, galería, pozo con bomba, jardín, verja de metería y hierro al frente. Seña $ o/o. Comisión 2 o/o. Informes San Martín 48.—V. S. LOBATO y Cía. 39

Ricardo Mosconi

JUDICIAL—EL DIA 23 DEL corriente mes. A las 2.30 p. m. y en la misma finca procederé á vender en pública subasta la casa ubicada en esta ciudad, calle Vieytes nº 2047, compuesto su terreno de 7 metros 344 milímetros de frente al Sur, por 17m.07 centímetros de fondo. Mandato de señor juez de la instancia en lo civil doctor Adolfo Antonino Gigena, en los autos sucesorios de don José Ocelia y doña Juana Lapalorta que tramitan por la secretaría del doctor Manuel A. Martini. Base, $ 30.000 m/n. Exigiré á todo comprador el 8 por ciento á cuenta del precio y el 2 o/o de mi comisión. Más datos á la secretaría expresada ó á mi oficina R. Mosconi, calle Piedras 360. U. T. 4191, Av. Coop. T. 4665, Central. 123

Bardier & Sisterna

C. Pellegrini 45—U. T. 4039 Lib.

HOY

En MARTINEZ

En la Avenida Alvear

ADOQUINADA

Léase avisos siguientes

AVENIDA ALVEAR — EN

Martínez entre la estación y la avenida Santa Fe (hoy Centenario) preciosa esquina con adoquinado y tranvía al frente, Avenida Alvear y «Alvarellos, frente por frente á los hermosos chalets de los doctores Grondona é Alcorta. Mide 24.88 por 27.50 varas, superficie 915 v. c. Venta remate por tercio de condominio. Base $ 1.000 el v. á 3 plazos. Regia ubicación, es el punto que más se destaca en aquella sección de la localidad. Título perfectos. Datos y planos, C. Pellegrini 45.—Bardier y Sisterna

EL DOMINGO 16 de Junio, á las 4.

111

EN MARTINEZ — PROXI-

mo á la avenida Santa Fe (hoy Centenario), 2 hermosas esquinas en la manzana B y con frente á la Avenida Alvear y calle Sin Nombre distante 3 cuadras exactas, al Sur, de la avenida Santa Fe. Mide cada una 30.25 por 51.50 varas. Superficie 967.22 v. c. Base definitiva pesos $ 31 v. c. Lugadero, 1/3 parte al contado, 1/3 á seis meses y 1/3 á doce meses, interés 7 o/o. Están rodeadas por los lujosos chalets de Bunge, Torres, Pearson, Patrocinio y otros. Datos y planos, Carlos Pellegrini 45.—Bardier y Sisterna

EL DOMINGO 16 de Junio, á las 4.15.

111

PROVINCIAS UNIDAS Y

Murguiondo. Espléndido terreno á media cuadra de estas con grandes avenidas, calle Lisboa entre Provincias Unidas y Manuel Artigas. Mide 10x42 varas. Base, $ 4.50 vara contado incluso 8 mensualidades de pesos 40 o/o el excedente al contado. Escritura gratuitas ante Boverano, Luppi y Basombrío. Situación importante, sobre el paso de 3 avenidas inmediatas. Más datos y planos, C. Pellegrini 45.—Bardier y Sisterna

EL DGO. 23 de Junio, á las 3. v17

EN 80 MESES — EN FLO-

resta, frente al pte anterior, calle Olleros esquina Provincias Unidas y Manuel Artigas. Mide 10x42 varas. Sin base, á tanto la manzana. Unico desembolso 3 mensualidades de pesos 2 por ciento de comisión. Escritura gratuitas á las 20 mensualidades. Planos perfectos. Datos y planos, C. Pellegrini 45.—Bardier y Sisterna.

EL DGO. 23 de Junio, á las 3.30.

v17

F. C. A. C. A. M. E.

EN LA FLORESTA — A 200

metros de Rivadavia y á una cuadra de la calle Segurola adoquinada, preciosa finca, calle Bogotá número 4236, compuesta su construcción de dos dormitorios, comedor que cuadra el patio, cocina, cuarto de baño, dos piecitas en los altos, galería, patio de mosaicos, demás servicio y jardín, construcción moderna. Su terreno se compone de 9.75 varas de frente por 24.40 varas de fondo. Venta como judicial con la base de $ 6.000 á 3 plazos, pudiendo el comprador hacerse cargo de una hipoteca de $ 4.000 á 8 por ciento que vence el 24 de Mayo de 1913.

EL DOMINGO 23 de Junio, á las 4 de la tarde, procederemos á la venta de esta bien ubicada propiedad. Seña, 5 por ciento. Comisión, 2 por ciento. Planos, Córdoba 935, Rosario y calle Martín 464, Santa Fe.—Lamas y Villa.

Lamas y Villarino

EL JARDIN DE Rafaela —

A 3 cuadras de Montes de Oca

2.500 varas en 8 Lotes

Tranvías y adoquinado en sus 3 frentes y cloacas

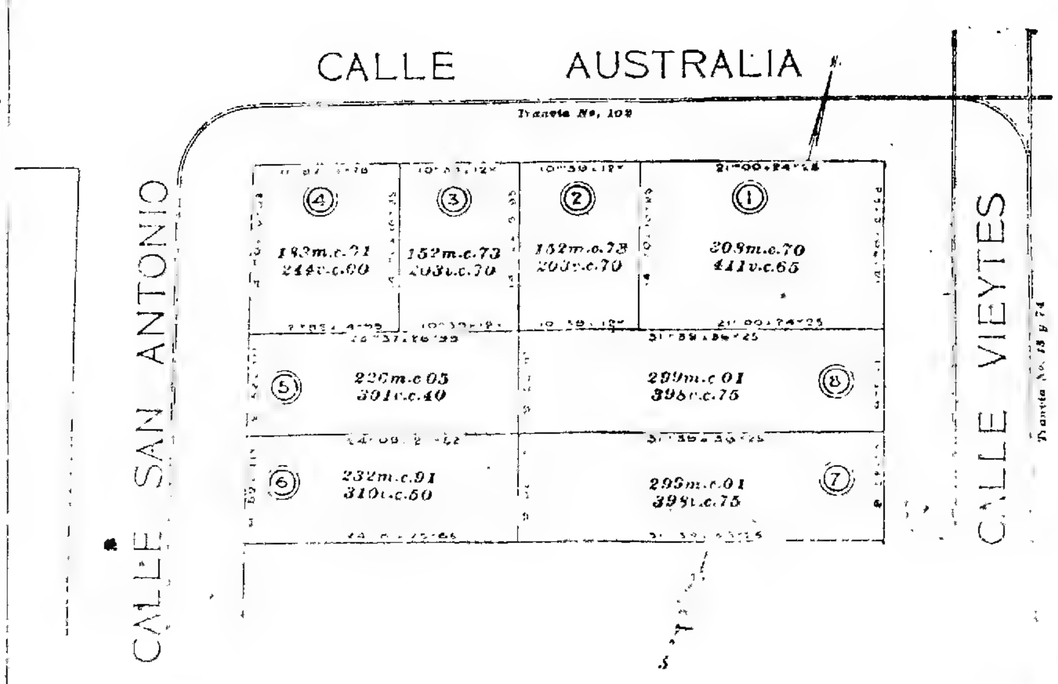

El Domingo 23 de Junio á las 3, en el terreno

V. S. Lobato & Cía.

VIEYTES, AUSTRALIA Y

Son dos lotes juntos fracción de 2.500 varas con frente á las calles de Vieytes, adoquinado y cercado de piedras, de 17 varas. A una cuadra de la calle Herrera y á 3 de la de Montes de Oca. Los lotes sobre Australia tienen 9.01 varas de frente por 41.50 de fondo, el terreno es de muy buena calidad, apto para quinta y jardín, especialmente para quien desee trabajar y ganar. Están rodeados por los lujosos chalets de Bunge, Torres, Pearson, Patrocinio y otros. Datos y planos, Carlos Pellegrini 45.—Bardier y Sisterna

EL DOMINGO 16 de Junio, á las 4.15.

111

PROVINCIAS UNIDAS Y

Murguiondo. Espléndido terreno á media cuadra de estas con grandes avenidas, calle Lisboa entre Provincias Unidas y Manuel Artigas. Mide 10x42 varas. Base, $ 4.50 vara contado incluso 8 mensualidades de pesos 40 o/o el excedente al contado. Escritura gratuitas ante Boverano, Luppi y Basombrío. Situación importante, sobre el paso de 3 avenidas inmediatas. Más datos y planos, C. Pellegrini 45.—Bardier y Sisterna

EL DGO. 23 de Junio, á las 3. v17

EN 80 MESES — EN FLO-

resta, frente al pte anterior, calle Olleros esquina Provincias Unidas y Manuel Artigas. Mide 10x42 varas. Sin base, á tanto la manzana. Unico desembolso 3 mensualidades de pesos 2 por ciento de comisión. Escritura gratuitas á las 20 mensualidades. Planos perfectos. Datos y planos, C. Pellegrini 45.—Bardier y Sisterna.

EL DGO. 23 de Junio, á las 3.30.

v17

F. C. A. C. A. M. E.

CARLOS CALVO Y MUÑIZ

Buena propiedad de 10 por 23 varas, frente de frente moderno, sala con balcones, cercan 3 dormitorios, cocina y dependencias, vitro, cedro, tea, mosaicos, mármoles y adoquinado. Precio Base, 15.000 pesos. A una cuadra de la avenida La Plata con eléctricos á todas direcciones. Precio 15.000 pesos. Vitiesc. — O. E. Accame.

EL DOMINGO 23 de Junio á las 3 p. m.

116

VILLA DEL PARQUE. LIN-

do lote, á 3 cuadras de la estación, calle Sacaerio, de lado á lado, entre edificios por 10 varas. Base pesos $ v. c. Facilidades y orden de liquidar Datos en el Acammc.

EL DOMINGO 23 de Junio á las 3 p. m.

116

Emilio A. Garbagnati y Cía.

EN LA FLORESTA — A 200

metros de Rivadavia y á una cuadra de la calle Segurola adoquinada, preciosa finca, calle Bogotá número 4236, compuesta su construcción de dos dormitorios, comedor que cuadra el patio, cocina, cuarto de baño, dos piecitas en los altos, galería, patio de mosaicos, demás servicio y jardín, construcción moderna. Su terreno se compone de 9.75 varas de frente por 24.40 varas de fondo. Venta como judicial con la base de $ 6.000 á 3 plazos, pudiendo el comprador hacerse cargo de una hipoteca de $ 4.000 á 8 por ciento que vence el 24 de Mayo de 1913.

EL DOMINGO 23 de Junio, á las 4 de la tarde, procederemos á la venta de esta bien ubicada propiedad. Seña, 5 por ciento. Comisión, 2 por ciento. Planos, Córdoba 935, Rosario y calle Martín 464, Santa Fe.—Lamas y Villa.

F. C. A. C. A. M. E.

CARLOS CALVO Y MUÑIZ

Buena propiedad de 10 por 23 varas, frente de frente moderno, sala con balcones, cercan 3 dormitorios, cocina y dependencias, vitro, cedro, tea, mosaicos, mármoles y adoquinado. Precio Base, 15.000 pesos. A una cuadra de la avenida La Plata con eléctricos á todas direcciones. Precio 15.000 pesos. Vitiesc. — O. E. Accame.

EL DOMINGO 23 de Junio á las 3 p. m.

116

VILLA DEL PARQUE. LIN-

do lote, á 3 cuadras de la estación, calle Sacaerio, de lado á lado, entre edificios por 10 varas. Base pesos $ v. c. Facilidades y orden de liquidar Datos en el Acammc.

EL DOMINGO 23 de Junio á las 3 p. m.

116

Emilio A. Garbagnati y Cía.

EN LA FLORESTA — A 200

metros de Rivadavia y á una cuadra de la calle Segurola adoquinada, preciosa finca, calle Bogotá número 4236, compuesta su construcción de dos dormitorios, comedor que cuadra el patio, cocina, cuarto de baño, dos piecitas en los altos, galería, patio de mosaicos, demás servicio y jardín, construcción moderna. Su terreno se compone de 9.75 varas de frente por 24.40 varas de fondo. Venta como judicial con la base de $ 6.000 á 3 plazos, pudiendo el comprador hacerse cargo de una hipoteca de $ 4.000 á 8 por ciento que vence el 24 de Mayo de 1913.

EL DOMINGO 23 de Junio, á las 4 de la tarde, procederemos á la venta de esta bien ubicada propiedad. Seña, 5 por ciento. Comisión, 2 por ciento. Planos, Córdoba 935, Rosario y calle Martín 464, Santa Fe.—Lamas y Villa.

Publio C. Massini & Cía.

CASAS

EN LOMAS DE ZAMORA — Lirda casa quinta, calle Loria 282 al 90, entre España é Italia, con empedrado al frente. A cuatro cuadras de la estación y una y media del tranvía 102, á Temperley por la avenida Meeks. Está en perfecto estado de conservación, con frente imitación piedra, mosaicos, marquise de madera, glorieta, parral, etc. La casa habitación consta de sala, comedor, hall, 3 dormitorios, baño, 2 piezas más, cocina y todas las dependencias. Edificada con materiales de primer orden, puertas de cedro, pisos de madera, cielos rasos de yeso, umbrales de mármol, vereja al frente etc. Mide 20 varas de frente al Norte por 30.90 varas de fondo en el costado Este, 45 varas en el Oeste y 24.43 varas en el contrafrente. Base 30.000 $, reconoce 21.500 pesos en hipoteca al Banco Hogar Argentino á 16 años de plazo de la que se hará cargo el comprador, en la forma y estilo que exige ese establecimiento, lo devolviendo el vendedor la prima de 1.4.200 pagada al Banco en las 17 cuotas amortizadas de $ 42 cada una, abonando el excedente mitad al contado y mitad á un año, con 8 o|o de interés y pagaré hipotecario.

EL MIERCOLES 19 de Junio á las 3 p. m. en nuestra casa San Martín 81. Títulos perfectos. Seña 8 o|o. Comisión 2 o|o. Escrituras ante el señor R. R. Romero. Informes en nuestras oficinas.—Publio C. Massini y Cía. m22

AL NORTE — THAMES 350 entre Pacífico y Camargo, á una cuadra de la avenida Triunvirato á dos del bulevar Warnes. Barrio puramente de familias con adoquinado al frente, buena casa consta de sala, comedor, 4 dormitorios, baño, cocina y todas las dependencias. Mide 10 varas por 73. (Ad corpus). Base, pesos 23.000 que es realmente ínfimo y á pagarés, 50 o|o al contado, 25 o|o á dos años y 25 o|o á tres años de plazo con 8 o|o de interés.

EL MIERCOLES 26 de Junio, á las 3 de la tarde en nuestra casa San Martín 81. Títulos perfectos. Seña 8 o|o Comisión 2 por ciento. Informes en nuestras oficinas. Publio C. Massini y Cía

JUDICIAL — LEONES 2549 Entre Zapata y General Paz. Muy buen barrio á una cuadra de la avenida Cabildo, con doble vía de eléctrico y adoquinado y 2 del bulevar Dorrego. Edificada en terreno de 8m66 de frente al SE. por 38m85 en el costado NE. y 38m60 en el del SO. Consta de dos dormitorios, un galpón como fábrica y demás dependencias. Venta por orden del juez doctor Baltasar S. Beltrán secretaría doctor José E. Cirio, en el juicio seguido por la Sociedad Argentina de Edificación contra Juan Calderon por cobro de pesos. Base 10.539.68 pesos.

EL MIERCOLES 26 de Junio á las 3 p. m en nuestra casa San Martín 81. Título perfecto. Seña 10 o|o á cuenta de precio sin excepción y 2 o|o de nuestra comisión. Informes en nuestras oficinas.—Publio C. Massini y Cía. 17

BOLIVAR 1050 al 1072, entre Humberto I y Carlos Calvo, 8 casas de altos y bajos, en block 35 varas por 39. Medidas excepcionales. Se adquiere sin dinero al contado. Ubicación central á 10 cuadras de la plaza de Mayo, el punto más interesante del barrio Sur contra Dársena de alta renta, 4 casas bajas y 4 altas, constarán las primeras de 6 piezas y dependencias y 7 piezas las otras, edificio muy sólido y en buen estado de conservación, produciendo pesos de 190 á pesos 150 cada una de alquiler mensual ó sean pesos 1.290 mensuales, y una renta anual de 15.260 pesos base de venta, pesos 150.000, á 4 años fijos se hipoteca sobre la misma propiedad lo que se compromete en escritura de escriturar á favor de quien vendellos y devengará un interés de 8 o|o anual pagadero por semestres anticipados, pudiendo ser total o parcialmente cancelado después de transcurrido el primer año, abonando en este caso un remanente de mitad de una suma, y sobre ella no hay pretensión alguna, pues lo contado en efectivo se escriturará. Se trata pues, de la mejor oferta que pueda hacerse en tan importante ubicación, tanto por la forma de pago que permite adquirir en esas condiciones como por la más benigna valuación del capital.

EL MIERCOLES 19 de Junio á las 3 p. m en nuestra casa, San Martín 81 Títulos perfectos. Seña 5 o|o. Comisión 2 o|o. Mayores informes en nuestras oficinas. Publio C. Massini y Cía. 11

JUDICIAL — CASA CENTRAL Venezuela 2421, entre Alberti y Saavedra, centro de un barrio preferido para habitación de familias, que cuenta con todo género de elementos de vida y de movilidad á mano. Venta por orden del señor juez doctor Naváira, secretaría del señor Basavilbaso, Testamentaría de don Diego Vázquez. Base pesos 20.000 ó sea las dos terceras partes de la tasación

EL DOMINGO 16 de Junio, á las 3, en la misma propiedad. Mide 8.66 metros (10 varas) por 30.31 metros (35 varas). Consta de zaguán con mosaicos 6 habitaciones con cielos rasos de yeso y piso de madera, pieza de baño, cocina, w. c. y 2 patios, etc. Por orden judicial, el comprador deberá entregar el 8 por ciento como seña y el 2 por ciento como comisión á su cargo Corvera y Peralta Martínez

MATHEU 916, UNA BUENA [illegible] de edificación [illegible] de saludable [illegible] negocio [illegible] propósito de [illegible] Base, $ 27.000. Ad corpus.

EL DOMINGO [illegible] Mide 9 varas por 24.42 [illegible] Tiene puerta de calle, cielorasos de cedro, cielos rasos de yeso decorados, pisos [illegible] 3 habitaciones, cocina, pieza para [illegible] buenos patios con mosaicos, pavimento [illegible] Base $ 7.000 Ad corpus.

JUDICIAL — LINDA Esquina central Méxco 3400 y Pasco 608 al S. Situación de todo prestigio por ser centro de una de las parroquias [illegible] tas y estar rodeada de las tres principales líneas de tranvías. Orden del señor Juez de 1ª Instancia en lo Civil doctor Martínez Tezanos, Secretaría del señor Martínez Segarra, partición de doña Angela [illegible] Base $ 27.000 [illegible]

EL DOMINGO 30 de Junio, á las 3, en la misma propiedad. Mide 10m33 de frente [illegible] á México, por 15m98 de fondo. Se compone de una sala para [illegible] negocio y habitaciones en altos con cielos rasos de yeso y pisos de madera, cocina, w. c. [illegible]

EL VIERNES 21 de Junio á las 3 de la tarde en nuestra casa, San Martín 81. Título perfecto.—Corvera y Peralta Martínez 17

EN BARRACAS AL NORTE. Buena casa moderna [illegible] calle Dorrego entre Avenida Caseros y Austrias. A una cuadra de la escuela Manuel Belgrano, con [illegible] material, con 7 piezas, cocina, baño, etc. Renta mensual $ 45. Base $ 4.500. Se entrega [illegible] Corvera y Peralta Martínez

TRES CASAS BARATAS — [illegible] Base de venta, $ 500 cada una. Forma de pago: [illegible] al contado y el saldo en [illegible] cuotas á uno, dos, tres y cuatro años de plazo con el 8 o|o de interés anual. Renta mensual $ 1.200 al año. Todas pueden verse.

EL VIERNES 21 de Junio á las 3 de la tarde en nuestra casa, San Martín 81. Título perfecto.—Corvera y Peralta Martínez

JUDICIAL — EN VILLA DEVOTO, calle Gualeguaychú esquina á Tequendama, frentes NE. y NO. lote 10 de la manzana 88. Edificio destinado para familia, compuesto de: seis habitaciones, comedor, cocina, baño cuarto de lavar, despensa y dependencias, además gran galería en toda la extensión de las habitaciones. Mide 10.89 metros de frente al NE. por 29.20 metros de fondo y frente al NO. lo que hace una superficie de 317.58 m. Venta por orden del señor juez doctor Baltasar S. Beltrán, secretaría doctor Avendaño, en el juicio seguido por la Sociedad Argentina de Edificación contra don José Cerrillo Parra, por cobro ejecutivo de pesos. Base pesos 7.662.16.

EL MIERCOLES 3 de Julio á las 3 p. m. en nuestra casa San Martín 81, 8 o|o de seña á cuenta de precio y 2 o|o de nuestra comisión. Más informes á nuestras oficinas. —Publio C. Massini y Cía. j16

STUD "EN BELGRANO" — Bulevar Congreso 1020 entre 3 de Febrero y vía del ferrocarril, muy buen barrio con adoquinado al frente y vereda en construcción. A un paso del hipódromo nacional Nuevo, en perfecto estado, con 14 boxes de 4m10 por 3m70, 4 habitaciones de material, altillo, dos cocinas y todas las [illegible] dencias. Mide 17.95 varas de frente al Nor-Oeste por 46.15 varas de fondo. Base pesos 25.000 incluyendo 10.000 pesos en hipoteca al 7 o|o de interés en dos cuotas de pesos 5.000 cada una, venciendo la primera en Agosto del corriente año y la segunda en igual fecha de 1913.

EL MIERCOLES 26 de Junio á las 3 p. m. en nuestra casa, San Martín 81. Títulos perfectos Seña 8 o|o Comisión 2 o|o. Informes á nuestras oficinas.—Publio C. Massini y Cía. j16

AVENUE DES CHAMPS Elysees al rue Pierre Charrón, (aquí avenida Alvear esquina Tagle), á 50 metros del palacio del señor Unzué, una cuadra de lo de Hale, futura residencia presidencial, y entre las lujosísimas construcciones que se levantan para el señor Matías Pedrazuriz, señora Agustina Luro de Sansinena, Díaz Vélez Acelova y [illegible] otros que ya han cambiado la fisonomía del lugar. A semejanza de París, será el sitio preferido por la aristocracia, allí se reune á la belleza de los jardines la perspectiva sobre nuestro hermoso Río de La Plata, lo que por sí solo constituye un encanto y un placer. Los lotes que ofrecemos son de excelentes dimensiones: 32.79 varas de frente por 53 de fondo, con leves modificaciones teniendo la esquina un contrafrente de 27 varas al Oeste. Los ahorros [illegible] serán mejor el criterio de los interesados, la base para vender son pesos 160 por cada vara cuadrada, cuyo importe se pagará en cuatro cuotas anuales con 6 1|2 por ciento de interés, pagaderos estos por semestres anticipados. Los comprador es no tendrán la molestia de tramitar ante la Intendencia municipal el trazado de la nueva línea de la avenida Alvear, la parte afectada por ella la sido deducida en la superficie de los lotes que se venden el excedente que se obtenga sobre la base se abonará al contado en el acto de la escrituración que se hará dentro de los seis días de la fecha del remate por ante el escribano don Rodolfo F. Bernardo, avenida de Mayo 663.

EL MIERCOLES 19 de Junio á las 3 p. m en nuestra casa, San Martín 81, venderemos esta excepcional [illegible] amiento ocupado por el Hotel Bristol y que entregamos subdividido á que se lo disputen los de mejor gusto, las habituados al confort, los que se dan cuenta de lo que está llamada á ser la avenida que conduce á nuestro Bois de Palermo y hasta los que disponen de poco dinero efectivo desde que no solo hay cuatro años de plazo para el pago sino que también 60 días para escriturar. Títulos perfectos. Seña en el acto del remate 8 por ciento y 2 por ciento de nuestra comisión. Planos y más datos á nuestra casa. San Martín 81.—Publio C. Massini y Cía. m31

JUDICIAL — EN QUILMES. Cuatro terrenos con edificios, calles Solís esquina Lavalle. Por orden del juez doctor Juan Carlos Lagos, secretaría doctor Juan E. Pagano y de acuerdo con el siguiente

EDICTO JUDICIAL

Por disposición del señor juez de primera instancia en lo civil de la capital de la República, doctor Juan Carlos Lagos, se hace saber por el término de quince días, que los martilleros señores Publio C. Massini y Cía., han sido nombrados en el juicio seguido por la Sociedad Argentina de Edificación contra doña Julia Merlo y Ró de Montagna, sobre cobro de pesos, para vender en público remate con la base de pesos 13.238.85 moneda nacional los siguientes inmuebles con lo en ello edificados, Tres lotes de terreno en Quilmes, provincia de Buenos Aires, señalados con los números 25, 26 y 27 de la manzana D, formando esquina á las calles Solís y Lavalle, los cuales por esta medida tienen 20m61 cents. de frente al S. 20m70 de fondo y frente al SO. 20m70 y 18 de contado NE. y 20m03 cents. en el [illegible] de 578m43 cents., lindando [illegible] calle Lavalle; el 2 en la misma [illegible] al NE con el lote 4 y al NO. con el 28. Otro lote de terreno situado en el mismo pueblo de Quilmes, calle [illegible] Aires altos de [illegible] frente por [illegible] de Salta y Sarmiento, señalado con el número 61 de la [illegible] con [illegible] puesto de 9m60 cents. de frente por 27m27 cts. de fondo, lindando al frente con la calle Salta, por el [illegible] de quinta Strube [illegible] Sarmiento 60 y por el N. con el lote [illegible] los lotes números 54 y 55 [illegible] la secretaría del [illegible] ro de los remates, calle [illegible] mero 81. Buenos Aires, Junio 6 de [illegible] Juan E. Pagano

EL MIERCOLES 26 de Junio á las 3 p. m en nuestras oficinas San Martín 81. Títulos perfectos. Seña 8 o|o. Comisión 2 por ciento. Informes en nuestras oficinas. Publio C. Massini y Cía. 17

BUSTAMANTE 251 AL 253 y 255 al 267, entre Caseros y 10 de Julio. Buen barrio de familias con [illegible] comodidades y [illegible] cuentan [illegible] 4 casas de altos y bajos. Allí hay [illegible] grupos cada uno con [illegible] cia de bajos y otra de altos. Números [illegible] al 257. Mide 10 varas por 99 1|2. Cuesta cada casa de 4 y 5 piezas [illegible] y produce $ 300. Números [illegible] Mide 10 varas por 37 cuesta de 5 á 6 piezas [illegible] Cada grupo, incluyendo [illegible] pesos. Todo de construcción. Base [illegible] pesos, en conjunto. Casas a pocas cuadras, pero en buen estado de conservación. Base [illegible] pesos, cada grupo, incluyendo [illegible] pesos de hipoteca á 16 años de plazo á favor del Banco El Hogar Argentino, de la que se hará cargo el comprador en la forma y estilo que exige ese establecimiento, devolviendo al vendedor la prima de $ 1.060 pagada al Banco y las 54 cuotas amortizadas de pesos 46 cada una por ser grupo, abonando el excedente mitad al contado y mitad á un año con 8 por ciento de interés, pagaré hipotecario.

EL MIERCOLES 19 de Junio á las 3 p. m. en nuestra casa, San Martín 81. Títulos perfectos. Seña 8 por ciento. Comisión 2 por ciento. Escrituras ante el señor R. R. Romero. Datos en nuestras oficinas. Publio C. Massini y Cía. m31

CAMPOS

EN LA PAMPA CENTRAL Sección VIII, fracción A, ángulo SE del lote 7. En una de las regiones más ricas de la Pampa, donde los campos son aptos para todo cultivo. 2.500 hectáreas en un lote, á 2 1|2 leguas del pueblo [illegible] de Victorica, pasando el camino general á un [illegible] pueblo por un ángulo del campo en venta. Entre importantes colonias como [illegible] Lovenuel, Madame [illegible] Zoe [illegible] inmejorable porvenir, dada la buena calidad de sus tierras y la proximidad á un centro importante de población como es Victorica. Base 30 pesos la hectárea. Reembolso una hipoteca por 35.000 pesos á 9 años 4 plazo con 8 o|o de interés y que el comprador [illegible] abonando el excedente $ 10.000 al contado y el resto á un año con 8 o|o de interés y pagarés hipotecarios

EL MIERCOLES 26 de Junio á las 3 p. m. en nuestra casa, San Martín 81, venderemos este campo que recomendamos por su [illegible] ubicación al Norte con Bahía Blanca, al Sud con Luis Bacigalupi, al Este con José F. Giraldes y al Oeste con José [illegible] Martínez. El campo es de forma completamente regular. Títulos perfectos. Seña 5 o|o. Comisión 2 o|o. Más informes y planos en nuestras oficinas.—Publio C. Massini y Cía. j2

CHACRA EN MONTE GRANDE [illegible] á 25 minutos de Constitución, partido de [illegible] en Vicente, cuarenta [illegible] 50 hectáreas [illegible] con [illegible] Lidoro [illegible] con [illegible] Canning, [illegible] á [illegible] de la compañía de Tierras [illegible] Buenos Aires y Ensenada. [illegible] de los señores [illegible] Barrio [illegible] Ortega de Barrios. Tiene [illegible] 4 habitaciones con [illegible] galpón, molino [illegible] agua [illegible] contiene en [illegible] se entregará. Se trata pues, de la mejor oferta que pueda hacerse en tan importante ubicación, tanto por la forma de pago que permite adquirir en esas condiciones como por la más benigna valuación del capital.

EL MIERCOLES 19 de Junio á las 3 p. m en nuestra casa, San Martín 81. Títulos perfectos. Seña 5 o|o. Comisión 2 o|o. Mayores informes en nuestras oficinas. Publio C. Massini y Cía. 11

EN SANTIAGO DEL ESTERO [illegible] Por orden [illegible] departamento Judicial, [illegible] Bahía Blanca [illegible] 500 pesos [illegible] Avenida de [illegible] Lavalle y Bolívar del Ferro[illegible] cuadra [illegible] 2 cuadras [illegible] 2 cuadras [illegible] 2 cuadras

Guerrico & Williams

CASAS

EN FLORES

Tres lindas casitas en block

BOGOTA 1866, 1872 y 1878

BASE $ 32 000 - A plazos

HOY á las 3

Guerrico & Williams

EN FLORES — 3 LINDAS casitas en block. Calle Bogotá 1866, 1872, 1878, á media cuadra de la calle Rivadavia. Viviendas adecuadas y con todas las comodidades de la calle Rivadavia. Lindo barrio de familias, todo alegre de buena edificación. Las 3 casas son modernas, construcción sólida con todos los adelantos, en perfecto estado de conservación. Cada una tiene: 4 piezas, comedor, 3 dormitorios, cocina, baño, galería, garage, etc., etc., terrenos de 8.66 de frente por 30 de fondo, á una sola cuadra de la Avenida Rivadavia. Las 3 propiedades

R. P. R.

Rogelio P. Rayneli y Cía.

35—Carlos Pellegrini 35

Socios: Rogelio P. Rayneli y Lisandro Torres

5 *LOTES EN* 36 *MENSUALI-*dades, á la cuadra de los tranvías 19 y 23 y de las avenidas La Plata y Chiclana. Manzana L. Lote 21, de 9 varas por 20v24. Lote 22, de 17v90 por 11v24 (esquina); lote 23, de 9 varas por 20v24. Estos tres lotes forman la esquina de Gibson y Mármol. Los otros dos lotes números 27 y 29, Gibson entre Mármol y Muñiz, miden 10 varas por 43v90. Forma de pago: 3 meses al firmar el boleto y 3 al recibir la libreta. Comisión, 2 por ciento.

EL DOMINGO 23 de Junio, á las 2.—Rogelio P. Raynell y Cía., C. Pellegrini 35. j14

Muñiz ENTRE CASEROS Y Patagones. Dos terrenos, á plazos. Lote 15, manzana M, de 9v41 de frente por 24v24, adeuda 13 meses de $ 38.09 c-u. Lote 16 de 9v50 por 40v24. Adeuda 13 meses de pesos $2.71 cada uno. Base de ambos, la deuda, el excedente al contado. Seña, 5 por ciento. Comisión, 2 por ciento.

EL DOMINGO 23 de Junio, á las 2.—Rogelio P. Raynell y Cía., C. Pellegrini 35. j14

AVENIDA CRUZ entre Gual y Las Palmas, con el adoquinado que se está construyendo y que se paga en forma de impuesto, por cuenta del comprador. Buen terreno, lote núm. 2 de 8m66 de frente al Sur por 30m15 de fondo. Base, pesos 10 v. c. en 36 mensualidades pagaderas: 3 al firmar el boleto, 3 al recibir la libreta, dándose título definitivo á la 18a. mensualidad. A pocas varas de los tranvías números 19 y 23. Comisión, 2 por ciento.

EL DOMINGO 23 de Junio, á las 2.—Rogelio P. Raynell y Cía., C. Pellegrini 35. j14

EN 36 MENSUALIDADES—Patagones entre Mármol y Muñiz. A pocas varas de los tranvías 19 y 23 y de las avenidas La Plata y Chiclana. Mide 10 varas por 38v75 de fondo. Lote 29, manzana M. Tres meses al firmar boleto y 3 al recibir la libreta; título definitivo á la 18a. mensualidad. Comisión, 2 por ciento.

EL DOMINGO 23 de Junio, á las 2.—Rogelio P. Raynell y Cía., C. Pellegrini 35. j14

POR ORDEN DEL BANCO Hipotecario Nacional, venderemos en breve la casa Velazco 258.—Rogelio P. Raynell y Cía., C. Pellegrini 35. v17

Banco Hipotecario Nacional

25 DE MAYO 245

Los títulos de propiedad de los bienes anunciados en remate por disposición del Banco Hipotecario Nacional pueden ser examinados en la oficina del Banco antes del remate; verificado éste, no habrá lugar á reclamación. El comprador de una propiedad rematada por el Banco podrá continuar con la hipoteca en las mismas condiciones del contrato hipotecario. La deuda con cédulas se computará en su valor escrito.

Todo comprador al firmar el boleto deberá entregar el 5 por ciento del precio como seña y depositar en la tesorería del Banco el saldo dentro de los diez días de la aprobación del remate. El directorio se reserva la facultad de aprobar ó anular el remate sin lugar á reclamación.

Hasta la víspera del día fijado para la venta podrá el deudor ejecutado obtener la suspensión del remate, mediante el pago de los servicios atrasados, intereses penales y gastos. En el día mismo del remate no se admitirá por las oficinas del Banco gestión alguna.

El comprador de una propiedad con base de la hipoteca ó menor, deberá pagar al aprobarse el remate el importe anticipado del primer servicio que le corresponda. Toda hipoteca deberá redondearse en centenas, pagando el pico en efectivo. La comisión del martillero es á cargo del comprador. v29j

ROGELIO P. RAYNELI Y Cía.

Núm. H.* 31.175 — *SERIE L.

EL MIERCOLES 17 de Julio á las 3.30 p. m. en la misma propiedad, procederemos al remate de la finca calle Rodríguez Peña 466 y 468, entre Corrientes y Lavalle. Su edificio consta de 2 casas de altos y bajos, cada una de las cuales tiene seis piezas, dos piezas de servicio, baño, cocina, etc. Su terreno mide 7m36 de frente por 25m05 de fondo, teniendo á los 13m42 cents. de la línea de la calle dos martillos, uno en el costado Sur á su favor de 7m50 de N. á S. y otro en contra en el costado N. que mide 3m81 de N. á S. por 11m04 centímetros.

Base de venta: 12.000 pesos

El comprador continuará haciendo el servicio de la hipoteca originaria de 12.000 pesos, que reconoce la propiedad, reducida hoy á 11.466 pesos, 466 milésimos y abonará en dinero el exceso sobre esta suma hasta el precio de compra. — Aviso iniciado en LA PRENSA el 12 de Junio de 1912. j12

CORDOBA

JULIO A. FUNES

No. Ho.* 1178|33495. *SERIE L.

EL MARTES 25 DE JUNIO, á las 2 p. m., en el local de la sucursal del Banco Hipotecario Nacional, calle S. Jerónimo esq. Chacabuco, procederé por orden del mismo, al remate de un campo compuesto de 2500 hectáreas, 3 centiáreas, ubicadas en el departamento Colón (antes Anejos Norte) de esta provincia, pedanía Las Cañas, que forman parte de los que pertenecieron á la estancia Caroya, estando designado en el plano de la división de los mismos como lote núm. 10, lindando: al Norte, el lote once; al Oeste, lote diez y nueve, al Sud terreno del señor Luis Argüello y al Este, terreno de los señores Vázquez y otros.

BASE DE VENTA $ 73.000

El comprador continuará haciendo el servicio de la hipoteca originaria de $ 65.000, serie L, que reconoce la propiedad, reducida hoy á $ 62.897, con 767 milésimos y abonará en dinero el exceso sobre esa suma hasta el precio de compra.

Aviso iniciado en LA PRENSA, el día 24 de Mayo de 1912. m25

BAHIA BLANCA

DAMIAN PORTILLO

No Ho* 73|6064 — *SERIE CE-dula hipotecaria argentina de 6 o|o.

EL SABADO 29 DE JUNIO, á las 3 p. m. en la misma propiedad, procederé por orden del Banco Hipotecario Nacional, al remate de una casa con dos salones, tres piezas, sótano, cocina, aguas corrientes, luz eléctrica, patios, etc. ubicada en esta ciudad, calle O'Higgins núms. 572 y 574, edificada en el lote 16, manzana B, de la subdivisión de la quinta 213, compuesto el terreno de 8 metros 65 ctm. de frente al NO. por 32 mts. 46 cts. de fondo.

BASE DE VENTA $ 6233 MONEDA LEGAL

El comprador continuará haciendo el servicio de la hipoteca originaria de 5.000 $, que reconoce la propiedad, reducida hoy á 4.823 pesos con 727 milésimos, y abonará en dinero el exceso sobre esta suma hasta el precio de compra. m31

Aviso iniciado en "LA PRENSA", el día 21 de Mayo de 1912.

ERNESTO CALVO

EN BELGRANO — TRES CA-sitas, Arcos 2829, 2849 y 2857. Edificadas sobre terreno de 10 por 51 varas cada una, cada casa tiene tres piezas en material dos de cinc muy buenas, cocina, w. c., jardín, galerías, etc., etc.

EL DOMINGO 23 de Junio á las 2.30 p. m. Sobre las mismas venderé estas tres casitas con base de 7.500 pesos cada una, pagaderas mitad al contado y el resto á un año con garantía hipotecaria y 7 o|o de interés trimestre adelantado. Informes, Rivadavia 545.—Ernesto Calvo. j16

J. V. Posada

JUDICIAL — EN QUILMES, Tres fincas esquinas de ubicación excepcional, Avenida Centenario y Humberto, Avenida Centenario y 25 de Mayo, Garibaldi y Alvear. Lo más valioso dentro del pueblo. Calles empedradas y luz eléctrica. Por orden del señor juez de primera instancia de la capital de la provincia, doctor don Tomás Puig Lómez, en los autos sucesorios de don José Pescio.

EL DOMINGO 23 de Junio, á las 2. La espléndida esquina Garibaldi y Alvear, 50 varas por 25 varas. Salón para negocio, zaguán, sala, dos piezas, cocina, depósito, zaguán, sala, dos piezas, cocina, depósito, galería cubierta. Calles empedradas. Base pesos 12.466.67. A las 2.30. La esquina Avenida Centenario y 25 de Mayo. A 50 metros de la monumental fábrica de cerveza. Mide 20 varas por 30. Dos piezas, cocina, etc. Tendrá el tranvía eléctrico al frente. Base pesos 7.000. A las 3. La esquina Avenida Centenario y Humberto, 25 varas por 25. Salón de negocio y dos piezas. Calles empedradas. Paso obligado entre el pueblo y los barrios de la colonia y de la fábrica. Línea del tranvía eléctrico al frente. Base pesos 9.000. No puede ofrecerse dentro de este pintoresco y progresista pueblo nada mejor que las tres propiedades enunciadas. Seña 10 o|o. Comisión 2 o|o.—J. V. Posada, San Martín 121. j14

Ulrich y Pittaluga

CASA, 24 DE NOVIEMBRE 1855, entre Cochabamba y Constitución, para habitación. Base $ 20 000. Tiene 10 000 cédulas argentinas.

EL DOMINGO 16 de Junio á las 3... de la tarde, en la misma propiedad, 10 varas de frente por 47 de fondo. Venta ad corpus, 4 dormitorios, comedor, cocina, cuarto de baño, balaustrada al frente y demás comodidades, tranvía eléctrico al frente. Títulos perfectos. Informes, Cangallo 456.—Ulrich y Pittaluga. j9

EN LOMAS DE ZAMORA — 6 espléndidos lotes sobre las calles Cevallos entre Sarandí y Balcarce y Avenida Espejo entre B. de Irigoyen y C. Tejedor. Sin prisa, á largos plazos. Distan á 3 cuadras de la estación en el antiguo hipódromo, rodeados de compacta y buena edificación.

EL DOMINGO 16 de Junio á las 3 p. m. sobre los mismos terrenos. Pidan planos. Cangallo 456.—Ulrich y Pittaluga. j9

LA COOPERATIVA DE HACENDADOS

FLORIDA 175

JUDICIAL — A PLAZOS — La propiedad calle Bernardo de Irigoyen 982, 986 y 990, casi esquina Carlos Calvo. Por orden del señor juez de primera instancia de la capital, doctor Jerónimo Balarino, secretaría del señor Modestino Pizarro, en los autos testamentarios de don Juan P. Seguí y doña Dolores B. de Seguí. Tasación 184.616 pesos. Base 2|3 partes 123.073.33 pesos. Con facilidades de pago: 1|3 parte al contado, 1|3 parte á un año, 1|3 parte á dos años de plazo con garantía hipotecaria y 7 o|o de interés anual pagadero por semestres adelantados.

EL MIERCOLES 19 de Junio á las 2 de la tarde, en la misma propiedad que mide 15 metros, 165 mm., de frente al Oeste por 60 metros 35 de fondo ó sean 914 metros 50 cuadrados y cuyo edificio antiguo pero sólido consta de 2 negocios al frente, 25 habitaciones, 2 cuartos de baño, varias piletas, etc., muros y revoques en cal, techos de azotea, tirantes de madera dura, pisos pino spruce, patios piso concreto, etc., etc. Llamamos la atención de los interesados sobre la ubicación de esta propiedad que va á ser favorecida por el ensanche de la calle una vez que se abra la avenida de Norte á Sur. Por orden judicial exigiremos 3 por ciento de seña á cuenta de precio más 2 por ciento de comisión á cargo del comprador. Por más informes á nuestra casa, Florida 175.—S. Elizagaray, gerente. j14

PIETRANERA & CIA. 463 - B. MITRE - 463

EL REMATE EXCEPCIONAL DE HOY EN TALLERES

205--terrenos--205

EN 80 MENSUALIDADES

Cada lote con su base definitiva

Con orden de vender aún por la base

Todos los lotes son altos y están totalmente rodeados de edificación moderna. A 7 cuadras al Oeste de la estación. En el centro del pueblo nuevo, que en breve será Capital Federal (véase mensaje presidencial último).

HOY A LA 1.30 EN LOS MISMOS TERRENOS HOY

NOTA -- Los interesados podrán tomar en Constitución los trenes ordinarios que salen á las 12.47, 1 y 1.20.

PIETRANERA & Cía.

463 - B. MITRE - 463

PIETRANERA & CIA. 463 - B. MITRE - 463

EN TALLERES — GRAN ven-ta: 205 terrenos. En 80 mensualidades. Cada lote con su base definitiva y única. Ocupan la parte sin edificar del progresista pueblo. A 7 cuadras en línea recta al Oeste de la estación del ferrocarril. Con infinidad de trenes directos que van en 12 minutos. Llamamos la atención hacia el mensaje del señor Presidente de la Nación, que habla de incorporar el partido de Avellaneda á la capital federal. Realizado este propósito, los terrenos que ofrecemos quedarán lindando con el municipio de la capital. Estos notables terrenos están en el centro de la gran huerta formada por Lanus, Talleres y Banfield, zona que ya tiene las características de una extensa ciudad en formación. Todos los que disponen de poco capital, deben comprar allí un terreno de los que ofrecemos y edificar su casa habitación, pues vivir allí, es como vivir en cualquiera de los barrios céntricos de la capital, con ventajas evidentes para la salud. La venta se hará con la base establecida, realmente definitiva, para cada lote que varía, según medidas, de $ 7 á $ 36 la mensualidad, á pagar en 80 mensualidades, sin interés, y exigiéndose solamente dos mensualidades en el acto del remate y dos más, dentro de los veinte días, al retirar la libreta. Las restantes del 1o. al 10 de cada mes, en nuestra casa, B. Mitre 463. Se venderá por cualquier oferta sobre la base y también por la misma base, que es muy baja y que prueba el propósito decidido de realizar los 205 lotes, que ocupan la parte más alta de la localidad.

EL DOMINGO 16 de Junio, á la 1.30 en punto, en los mismos terrenos. Las superficies de los lotes son de 112 á 538 v. c. Se dará opción tan amplia como se quiera. Títulos perfectos. Escribanía por la oficina del señor Aristides C. Bisso, después de pagar 40 mensualidades. Posesión en el acto. Al que pague al contado se le hará un descuento de 15 por ciento, sobre las 76 mensualidades del plazo y á todo el que adelante el pago de mensualidades, se le descontará el tanto por ciento correspondiente, sobre el mencionado 15 por ciento. Comisión, 2 por ciento. Recomendamos la visita antes del remate para lo cual ofrecemos planos con datos de ubicación y detalles completos, de este negocio más que bueno. Los terrenos son conocidos por de Bettiga. Pidan planos hoy mismo á nuestra casa, B. Mitre 463.—PIETRANERA y Cía. 111

Larrosa y Lynch Pueyrredón

834 HECTAREAS DE CAMPO á una legua de Mercedes, F. C. O. El campo más rico de la provincia de Buenos Aires con cinco estaciones de ferrocarril que lo rodean. 700 hectáreas alfalfadas. Próximamente planos y detalles. Victoria 671 Larrosa y Lynch Pueyrredón. v19

ARTURO DEMARCO

JUDICIAL — TERRENO — Atuel entre Anchato y Famatina, 8.66 metros frente al Este por 34.45 mts. de fondo. Superficie 2 386 72. Base 2|3 partes $ 1 591 15 ó sea $ 6.33 el metro cuadrado. Remataré en el mismo.

EL DGO. 16 de Junio á las 3. Por disposición del señor juez en lo civil Dr. Juan Carlos Lagos, secretaría A., Pallejá, sucesorio Dolcatto Gviosa. El escribano Juan Cabera es el encargado y nombrado por el juzgado para otorgar la escritura. Más datos en la secretaría, diario "Boletín Judicial, La Tradición" 6 Maipú 131. j9

BASE 6.000 $. LA ESQUINA Thompson 889, esq. Zubiría, 15x20, adoquinado pago por Zubiría, y á pagar por Thompson. Consta de 3 piezas, etc.

EL DGO. 16 de Junio á las 3 1|2.—A. Demarco. j9

BUENA CASITA, Cañada de Gómez 2452 al lado de la avenida Chicago, á 2 cuadras de la parada del tranvía, adoquinado y plaza, 10 por 50 con 3 piezas. Base pesos 3 500

EL DOMINGO 16 de Junio á las 3 30 j15

3 LOTES AL LADO DE RIO Cuarto En 18 mensualidades sin interés. En el Calalito en la ubicación de más progreso con frente á la calle Thompson recientemente adoquinada al lado de Directorio, 2 lotes de 10 por 25 y 8 por 24 y otro lote Centenera al lado de Directorio, de 10 por 25, todos de medidas ideales, frente por frente con la gran estación de tranvías que está en construcción ya adelantada. Condiciones: 3 mensualidades en el remate y otras 3 al firmar la escritura ante el escribano Del Río y Rivarola. En los mismos. Sin base, remataré

EL DOMINGO 23 de Junio á las 3 30. Informes, Maipú 131.—A. Demarco. j16

2 LINDAS ESQUINAS Y UN terreno, en el Parque Patricios á una cuadra justa de Montegudo, adoquinada y á pocos del bulevar Castro, en 18 mensualidades, sin interés, la primera calle, Iguazú esquina Amiato. Superficie 200 varas. La otra, Iguazú esquina Ancasti. Superficie 180 varas y el terreno Iguazú al lado de Famatina. Todo á liquidar en mensualidades.

EL DOMINGO 23 de Junio á las 2 p. m. Informes y planos, Maipú 131. j16

Santiago F. Silva

EL DOMINGO 16 DE JUNIO — Los terrenos que ofrezco en venta están situados en la loma del progresista pueblo de Mármol, á pocas cuadras de la estación del F. C. S., y con frente al tranvía, sobre las calles Comodoro Rivadavia, Buchardo, Soler, Belgrano y otras, venderé desde 6 pesos por mes en 80 meses.

EL DOMINGO 16 de Junio, sobre los mismos terrenos. Seña una mensualidad en el acto de la compra y una más al sellar el título provisional dentro de los 15 días de la venta. Pidan planos y boletos á mis escritorios, Balcarce 180 y Victorica 1891 ó por teléfono Unión 667 (Avenida) y 844 (Barracas). v16

M. A. D.

Manuel Alvarez Drago

Casa central: 165 Perú 165, U. T. 1768. Avenida, Coop. Telef. 4502, Central.—Sucursal en Flores: Rivadavia 6880. U. T. 308 (Flores).

MUEBLES, LOS MIERCOLES á la 1.30, remate de muebles y mercaderías en nuestro salón, Perú 165. Se anticipa dinero sobre muebles á rematar v30

HOY

EN FLORESTA—BUENA casa, Cortabarría entre Baldrich y Patrón. Base pesos $ 5.000. Mide 10 varas por 14.50. Ad. Cor. 38. Edificio de 2 dormitorios, cocina, baño etc., moderna y muy bonita. A cuadra de Rivadavia. Reconoce 21 mensualidades de $ 48.30. El excedente se pagará mitad al contado y mitad á seis meses al interés. Más datos, M. Alvarez Drago.

EL DOMINGO 16 de Junio á las 2. j9

EN FLORESTA — CASA mo-derna, calle Patrón 5427 entre Araujo y Corvalán. Base $ 5.500. Mide 10 varas por 26. Tiene 2 piezas, comedor, cocina, galería, mosaicos etc. Hay que verla. 80.o diez 2 cuadras de Rivadavia. Más datos, M. Alvarez Drago.

EL DOMINGO 16 de Junio á las 2. j9

EN FLORESTA — CASITA chica, calle Patrón entre Corvalán y Araujo. Base $ 5.500. Mide 10 varas por 20. Tiene 2 dormitorios, comedor, cuarto de baño, cocina, galería, etc. Es muy linda y diga solo cuadra de Rivadavia. Reconoce 11 mensualidades de $ 27.50 y el excedente se pagará mitad al contado y mitad á seis meses sin interés. Más datos, M. Alvarez Drago.

EL DOMINGO 16 de Junio á las 2. j9

A PLAZOS, EN EL CABA-llito, Lima esq. Bermejo, los esquineros. Precio $ 5.500. Mide 10 varas por 20. Tiene 2 dormitorios, comedor, cocina, W. C. etc. Base $ 5.500. Se muestra mañana. Lautaro de la Rivadavia. Reconoce 11 mensualidades de $ 27.50 y el excedente se pagará mitad al contado y mitad á seis meses sin interés. Más datos, M. Alvarez Drago.

EL DOMINGO 16 de Junio á las 2. j16

EN VELEZ SARSFIELD. — Lima esq. Cosquín, 1971 entre Martínez de Hoz y Segurola. Base $ 700 que se rebaja. Tres varas por 30 de fondo, con pasillo. Dos piezas, cocina, comedor, baño, etc. A 10 varas del tranvía y 2 de la estación. El mayor pedirá 10 mensualidades de pesos 5.50 por mes, pagando el resto en favor del Banco Hipotecario Argentino, que se hará cargo de 11 años, á razón de $ 37 por mes por cada terreno, en los que no edifique. Más datos, M. Alvarez Drago.

EL DOMINGO 23 de Junio á las 2 1|2. j16

A PLAZOS, AL NORTE DE Flores. Hermosa casa, 2 pisos, con base Mide 10 varas por 30 de fondo, pegada al tranvía, buena edificación, hall, comedor, baño, cocina, 3 dormitorios, etc. Esta casa por su ubicación y construcción es un negocio. Pagadero $ 6 por mes en 80 meses, 2 1|2 % al mismo. Aviso al boleto 10 % de seña. Escritura forzosa. Más datos M. Alvarez Drago.

EL DOMINGO 23 de Junio á las 4 p. m. 16

CENTRO DE VELEZ Sars-field. Hermosos terrenos á plazos. Marcano Acosta esq. Rivadavia á 1 cuadra del Parque Rivadavia. Base $ 5.500 c|u. Mide 10 varas de frente por fondo. Se da en 80 meses, 3 1|2 % en el otro y 11 % en el contado. Superficie 425 m. c. Reconoce una hipoteca de pesos 1.000 pagadero en 2 años al 1 de octubre de 1912 con un interés de 7 1|2 % anual sin interés. El excedente á contado. El adoquinado se paga en 20 años. Más datos, M. Alvarez Drago.

EL DOMINGO 23 de Junio á las 3 p. m. j16

A PLAZOS, EN FLORES. Hermosa esquina Bella Vista y Monte Egmont. Frente SE y 80 fondo $ 11 y c. Mide 16 varas de frente á Bella Vista, 50 70 á Monte Egmont, 6 varas en el NE y 48 70 en el NO superficie 2.... con adoquinado pago y dos cuadras tranvías, frente y á 4 cuadras á Nazca Gaona. Pegadito mitad al contado y mitad en dos años de plazo con hipoteca al 6 o|o de interés. Más datos, M. Alvarez Drago.

EL DOMINGO 23 de Junio á las 3 p. m. j16

Víctor M. Percovich

JUDICIAL — EN EL CABA-llito, Lima esq. Cerrito, 10 x 30 y 2 cochera. La propiedad se halla en una zona que día á día está valorizándose, con buena línea de tranvías al frente y circundada de las avenidas La Plata, Directorio, José M. Moreno y Pedro Goyena y una cuadra de las nuevas e importantes obras de aguas corrientes y cloacas. Su terreno mide 10 varas de frente Norte, por fondo 30 varas, y edificado Oeste, 30m45 ctms. más 1m50 cubiertos. Los dichos solares se hallan libres de todo gravamen, salvo el que corresponde á la contribución directa, que se halla al día, y el que pesa en favor del Banco Hipotecario Argentino, que se cancelará en 11 años, á razón de $ 37 por mes por cada terreno, en los que no edifique. Más datos, M. Alvarez Drago.

EL DOMINGO 23 de Junio á las 2 1|2. j16

A PLAZOS, AL NORTE DE Flores. Hermosa casa, 2 pisos con base Mide 10 varas por fondo, pegada al tranvía, buena edificación, hall, comedor, baño, cocina, 3 dormitorios, etc. Esta casa por su ubicación y construcción es un negocio. Pagadero $ 6 por mes en 80 meses, 2 1|2 % al mismo. Aviso al boleto 10 % de seña. Escritura forzosa. Más datos M. Alvarez Drago.

EL DOMINGO 23 de Junio á las 4 p. m. 16

CENTRO DE VELEZ Sars-field. Hermosos terrenos á plazos. Marcano Acosta esq. Rivadavia á 1 cuadra del Parque Rivadavia. Base $ 5.500 c|u. Mide 10 varas de frente por fondo. Se da en 80 meses, 3 1|2 % en el otro y 11 % en el contado. Superficie 425 m. c. Reconoce una hipoteca de pesos 1.000 pagadero en 2 años al 1 de octubre de 1912 con un interés de 7 1|2 % anual sin interés. El excedente á contado. El adoquinado se paga en 20 años. Más datos, M. Alvarez Drago.

EL DOMINGO 23 de Junio á las 3 p. m. j16

Antonio García

CASA CENTRAL — CALLE Piedrabuena 940 entre Estados Unidos y Carlos Calvo. Para renta ó para la habitación propia con una pequeña refacción en terreno de dimensiones especiales, 9m18 cts. (10.60) de frente al Sur, 14m80 cts. (17v10) en el costado NE., 16m 5 cts. (15v75) en el costado S., 9 m (10v40) en su contrafrente, y compuesto su edificio de cuatro piezas en cal con medio sótano á la calle, pisos de tea, cloacas, gas y agua corriente. Ubicación excelente para la concesión del capital á buen interés para familias y rodeado de propietarios de medianas fortunas, todas las comodidades, lugares adoquinados, luz eléctrica, tranvías en todas direcciones cruz. Detalles, tranvías en todas direcciones cruz. Detalles, tranvías de plaza de Mayo. Once y Constitución. Urge tratándose de vender con la mínima base de 14 000 pesos á plazos

EL DOMINGO 23 de Junio á las 3 p. m. en la misma propiedad lo que reconoce una hipoteca de pesos 9 000 á 2 años de plazo y 2o o|o de interés á que continuará el comprador y 20 o|o á cargo del vendedor. Importe total de la venta Títulos perfectos. Seña 5 o|o y 2 o|o de comisión. Más informes á mi oficina Victoria 67.—Antonio García. j16

FOMENTO URBANO Y RURAL

SOCIEDAD ANONIMA

En Vicente López

Inmediato á Florida

Con frente á la Avenida Santa Fe y á 100 metros del bulevar Circunvalación y de la estación que construirá el F. C. C. C.

710 - LOTES - 710

En 60 meses - Sin interés

Calles adoquinadas. Con iluminación eléctrica.

A precios fijos y reducidos durante 15 días, continuará la venta particular de estos terrenos en el local de la Sociedad,

SAN MARTIN 22

v21

829 Victoria MANUEL PLA Victoria 829

HOY En SAN MARTIN HOY

A PLAZOS

5 LOTES, UNO EDIFICADO

VENTA FORZOSA

TERRENOS A PLAZOS — En San Martín, á 300 metros de la estación San Andrés, la espléndida esquina Bialtabe y bulevar 25 de Mayo (adoquinado), dividida en 5 hermosísimos lotes, uno de ellos edificado, con 5 dormitorios, cocina, etc., lindando con el colegio del Estado y estupendo de edificación.

HOY DOMINGO 16 de Junio, á las 3 de la tarde, sobre los mismos, venta libral, con facilidades, pues que escalla de la base de pesos $ 7... pagadero mitad al contado y el resto á un año sin interés. j15

TERRENO EN SAN MARTIN —A 3 cuadras de la estación, calle por medio con los talleres y depósitos del ferrocarril forma la esquina María Asunta y 25 de Mayo con los rieles del tranvía á una cuadra, consta de 469 v. c.

HOY DGO. 16 de Junio, á las 4 de la tarde, sobre el mismo. Venta forzosa al contado. Base definitiva $ 1.95. En todo rematé títulos perfectos. Seña, 5 por ciento. Comisión, 2 por ciento. Planos y datos en mi casa, Victoria 827.—M. Pla. j9

BACIGALUPPI Y RUA

HOY

CASAS

Hora	Ubicación	Base $ m/n.
3.30	En Martínez. Chalet	31.427.48
3.—	Victoria 3823-25	25.000.—
3.—	En Florida. Casa quinta	7.000.—
4.—	Cochabamba 4031	5.000.—

TERRENOS

Hora	Ubicación	Base $ m/n.
2.—	Bogotá entre Cuenca y Helguera	12.50 v. c.
10 a. m.	En Mar del Plata. Chacra 205. 22 lotes	9.— v. c.
2.30	En Villa Urquiza, 6 lotes, calles Nahuel Huapí y Constituyentes	9.— v. c.
3.30	Arcos y Moreno. En Floresta	7.— v. c.
2.—	En Martínez, 25 lotes	4.— v. c.
2.—	Avenida Jonte y San Nicolás	3.50 v. c.
2.30	Chicago y Arroyos	5.— v. c.
2.30	En Mar de Plata. Chacra 78. 15 lotes	5 p. mes
3.—	Moldes entre Lima y Guayra	Sin base
3.—	General Paz entre	Sin base

Datos en los avisos respectivos.

Bacigaluppi y Rúa,
1p

AVISOS NUEVOS

EN AVELLANEDA SOBRE la estación Wilde, calle San Martín entre Las Flores y Misiones, manzana 12, manzana 2. Mide 10x35 metros cada terreno en base, á razón de $ 1.000 la cuadra. Condiciones de pago: 20 % al contado y el 15 % un año de plazo con garantía hipotecaria. Esta es preferida y de lo mejor que puede encontrarse en esa zona. Informes de 9 á 11 a. m. y de 2 á 5 p. m. en nuestra oficina de la gran y pintoresca, con muchos chalets ocupados en sus alrededores, á 2 cuadras de la estación y dos de la calle General Mitre, cadeguiando con la de Gral. Paz y el Tranvía á Quilmes, donde se pasa frecuentemente para dejar la encomienda, de que se aduiere en esa zona el terreno. En la manzana una buena compra. Datos en nuestra casa de Avenida de Mayo 672-82 y en el citado Bacigaluppi y Rúa. R. 3501.

EL DOMINGO 23 de Junio, á las 2 p. m. en el mismo. 316

URIARTE 1625, ENTRE GU- rrutí y Honduras. Propiedad moderna, bien construída de 8 por 30 varas. Puerta de salón con vidrios biselados, 3 dormitorios, baño, cocina, w. c., cuarto de lavar con pileta, con sus comodidades, pasos de patio, un cuarto de servicio, w. c. y ducha, cochera, etc. Precio de ocasión $ 9.000. Informes: Bacigaluppi y Rúa. R. 3501.

EL DOMINGO 23 de Junio á las 3 p. m. en el mismo. 316

EN SAAVEDRA — 2 CASAS baratas, calle Núñez 3153 y 3151, entre Pinto y Zapiola. Miden 10x17 varas cada una. Base 10.000 pesos en conjunto incluída una hipoteca de $ 5.000 que las condiciones hechas con materiales de primer orden, se componen de sala, 2 dormitorios, cocina y w. c. Frente de hierro. Buena carpintería, pisos pino, techos, todos los lujos, movedizos y otros detalles de importancia. El adequirente frente á estas propiedades está en terreno con la que $ vendrán enormemente en breve BIT. Base á 100 metros de Subterráneo. A 3 cuadras de Cremona en chacras al centro de $ 6 la cuadra. La venta de Calzada la detalle edificación que se está haciendo actualmente en esa parte, y que pronto será pintoresca localidad. Dista únicamente cuatro cuadras exactas de la parada "Centenario" del tranvía Lacroze. Más datos, Avenida de Mayo 672-82, 6 sucursales.—Bacigaluppi y Rúa. Rte. 3490.

El DOMINGO 23 de Junio á las 2.30 p. m. 316

LO MEJOR DE PALERMO — Faubourg de la aristocracia. 2 soberbios terrenos con frente á la calle (no entre Palermo y avenida Vertiz. Miden 10 varas de frente por 50.54, 53.16 y 53.42 varas, teniendo ambos lotes 10.91 varas en sus contrafrentes, magníficas dimensiones para desarrollar en ellos lujosos petit hotel propios para este barrio. Base pesos 35 la vara cuadrada. Están ubicados en lo mejor y más valioso de nuestro gran paseo, en donde se levantan diariamente suntuosos edificios. Distan 50 varas de la avenida Vertiz, lindando con el parque 3 de Febrero é Hipódromo, á 2 cuadras de las Avenidas Sarmiento y Santa Fe y rodeados por hermosos jardines Zoológico, Botánico, plaza Italia, resumiendo en la posición más linda é importante de la metrópoli. Proferir palabras de elogios ante esta ubicación es superfluo bajo todo punto de mira. Visitenos. Datos y planos Avenida de Mayo 672-82 y sucursales.—Bacigaluppi y Rúa. Rte. 3495.

EL DOMINGO 23 de Junio á las 3 1/2 p. m. 316

EN SAAVEDRA — 2 CASAS baratas, calle Núñez 3153 y 3151, entre Pinto y Zapiola. Miden 10x17 varas cada una. Base 10.000 pesos en conjunto incluída una hipoteca de $ 5.000 que las condiciones hechas con materiales de primer orden, se componen de sala, 2 dormitorios, cocina y w. c. Frente de hierro. Buena carpintería, pisos pino, techos, todos los lujos, movedizos y otros detalles de importancia. El adequirente frente á estas propiedades está en terreno con la que $ vendrán enormemente en breve BIT. Base á 100 metros de Subterráneo. A 3 cuadras de Cremona en chacras al centro á $ 6 la cuadra. La venta de Calzada la detalle edificación que se está haciendo actualmente en esa parte, y que pronto será pintoresca localidad. Dista únicamente cuatro cuadras exactas de la parada "Centenario" del tranvía Lacroze. Más datos, Avenida de Mayo 672-82, 6 sucursales.—Bacigaluppi y Rúa. Rte. 3490.

El DOMINGO 23 de Junio á las 3.30 p. m. 316

EN SAN MARTIN — VILLA Centenario. Magnífico terreno con frente á la calle Pergamino, entre las de Juárez y bulevar Perdriel, designado en el plano con el lote 27, de la manzana 103 B. Mide 10x30.51 varas, medidas ideales para la construcción de una casa habitación. Sin base y á tanto la vara cuadrada. Condiciones de la venta: Adenda el mensualidades de $ 9 cada una y el excedente al contado. La ubicación es de lo mejor que pueda pedirse, por tratarse de un paraje altísimo, donde día á día surgen edificios modernos que rondean con la importancia de esta pintoresca localidad. Dista únicamente cuatro cuadras exactas de la parada "Centenario" del tranvía Lacroze. Más datos, Avenida de Mayo 672-82, 6 sucursales.—Bacigaluppi y Rúa. Rte. 3490.

El DOMINGO 23 de Junio á las 2.30 p. m. 316

LO MEJOR DE PALERMO — Faubourg de la aristocracia. 2 soberbios terrenos con frente á la calle (no entre Palermo y avenida Vertiz. Miden 10 varas de frente por 50.54, 53.16 y 53.42 varas, teniendo ambos lotes 10.91 varas en sus contrafrentes, magníficas dimensiones para desarrollar en ellos lujosos petit hotel propios para este barrio. Base pesos 35 la vara cuadrada. Están ubicados en lo mejor y más valioso de nuestro gran paseo, en donde se levantan diariamente suntuosos edificios. Distan 50 varas de la avenida Vertiz, lindando con el parque 3 de Febrero é Hipódromo, á 2 cuadras de las Avenidas Sarmiento y Santa Fe y rodeados por hermosos jardines Zoológico, Botánico, plaza Italia, resumiendo en la posición más linda é importante de la metrópoli. Proferir palabras de elogios ante esta ubicación es superfluo bajo todo punto de mira. Visitenos. Datos y planos Avenida de Mayo 672-82 y sucursales.—Bacigaluppi y Rúa. Rte. 3495.

EL DOMINGO 23 de Junio á las 3 1/2 p. m. 316

EN SAAVEDRA — 2 CASAS baratas, calle Núñez 3153 y 3151, entre Pinto y Zapiola. Miden 10x17 varas cada una. Base 10.000 pesos en conjunto incluída una hipoteca de $ 5.000 que las condiciones hechas con materiales de primer orden, se componen de sala, 2 dormitorios, cocina y w. c. Frente de hierro. Buena carpintería, pisos pino, techos, todos los lujos, movedizos y otros detalles de importancia. El adequirente frente á estas propiedades está en terreno con la que $ vendrán enormemente en breve BIT. Base á 100 metros de Subterráneo. A 3 cuadras de Cremona en chacras al centro á $ 6 la cuadra. La venta de Calzada la detalle edificación que se está haciendo actualmente en esa parte, y que pronto será pintoresca localidad. Dista únicamente cuatro cuadras exactas de la parada "Centenario" del tranvía Lacroze. Más datos, Avenida de Mayo 672-82, 6 sucursales.—Bacigaluppi y Rúa. Rte. 3490.

El DOMINGO 23 de Junio á las 3.30 p. m. 316

JUDICIAL — GURRUCHA esquina Cuenca y Helguera. Magníficas medidas. Magnífico edificio de altos adelantos para una familia. Mide el edificio que ocupa la chacra 30 metros de frente al N. O. x 51.54 metros de fondo al S. E. Superficie 1.545 metros cuadrados. Base pesos 2.80 el metro cuadrado pesos 20 la vara cuadrada. Es una de las 3 partes de 61 hipoteca. Venta ordenada por el señor Juez de 1ª Instancia en lo Civil, secretaría del señor Martínez, en el juicio sucesorio de don Antonio Pascual Antonio y María S. Yeregui. Informes en nuestras oficinas. Por orden del mismo juzgado se exigirá el 5 por ciento de seña del precio y el 2 por ciento de nuestra comisión. Datos á la secretaría citada ó á nuestra casa central, Avenida de Mayo 672-82.—Bacigaluppi y Rúa. R. 3461.

EL DOMINGO 23 de Junio, á las 2 p. m. 316

EN BELGRANO — AL PIE de las barrancas. Base pesos 2.50 el metro cuadrado. Superficie 1.000 metros cuadrados. Esquina calle Estrada y Zapiola. Mide 20 varas de frente por 50 de fondo. Base, 12.000 $, en 6 mensualidades, sin interés. Condiciones excepcionales. Datos en nuestras oficinas. Avenida de Mayo 672-82, 6 sucursales. Bacigaluppi y Rúa. Rte. 3490.

El DOMINGO 16 de Junio á las 3 p. m. en el mismo. 316

URIARTE 1625, ENTRE GU- rrutí y Honduras. Propiedad moderna, bien construída de 8 por 30 varas. Puerta de salón con vidrios biselados, 3 dormitorios, baño, cocina, w. c., cuarto de lavar con pileta, con sus comodidades, pasos de patio, un cuarto de servicio, w. c. y ducha, cochera, etc. Precio de ocasión $ 9.000. Informes: Bacigaluppi y Rúa. R. 3501.

EL DOMINGO 23 de Junio á las 3 p. m. en el mismo. 316

EN SAAVEDRA — 2 CASAS baratas, calle Núñez 3153 y 3151, entre Pinto y Zapiola. Miden 10x17 varas cada una. Base 10.000 pesos en conjunto incluída una hipoteca de $ 5.000 que las condiciones hechas con materiales de primer orden, se componen de sala, 2 dormitorios, cocina y w. c. Frente de hierro. Buena carpintería, pisos pino, techos, todos los lujos, movedizos y otros detalles de importancia. El adequirente frente á estas propiedades está en terreno con la que $ vendrán enormemente en breve BIT. Base á 100 metros de Subterráneo. A 3 cuadras de Cremona en chacras al centro á $ 6 la cuadra. La venta de Calzada la detalle edificación que se está haciendo actualmente en esa parte, y que pronto será pintoresca localidad. Dista únicamente cuatro cuadras exactas de la parada "Centenario" del tranvía Lacroze. Más datos, Avenida de Mayo 672-82, 6 sucursales.—Bacigaluppi y Rúa. Rte. 3490.

El DOMINGO 23 de Junio á las 3.30 p. m. 316

JUDICIAL — GURRUCHA esquina Cuenca y Helguera. Magníficas medidas. Magnífico edificio de altos adelantos para una familia. Mide el edificio que ocupa la chacra 30 metros de frente al N. O. x 51.54 metros de fondo al S. E. Superficie 1.545 metros cuadrados. Base pesos 2.80 el metro cuadrado pesos 20 la vara cuadrada. Es una de las 3 partes de 61 hipoteca. Venta ordenada por el señor Juez de 1ª Instancia en lo Civil, secretaría del señor Martínez, en el juicio sucesorio de don Antonio Pascual Antonio y María S. Yeregui. Informes en nuestras oficinas. Por orden del mismo juzgado se exigirá el 5 por ciento de seña del precio y el 2 por ciento de nuestra comisión. Datos á la secretaría citada ó á nuestra casa central, Avenida de Mayo 672-82.—Bacigaluppi y Rúa. R. 3461.

EL DOMINGO 23 de Junio, á las 2 p. m. 316

EN BELGRANO — AL PIE de las barrancas. Base pesos 2.50 el metro cuadrado. Superficie 1.000 metros cuadrados. Esquina calle Estrada y Zapiola. Mide 20x50 varas, teniendo ambos lotes 10.91 varas en sus contrafrentes, magníficas dimensiones para desarrollar en ellos lujosos petit hotel propios para este barrio. Base pesos 35 la vara cuadrada. Están ubicados en lo mejor y más valioso de nuestro gran paseo, en donde se levantan diariamente suntuosos edificios. Distan 50 varas de la avenida Vertiz, lindando con el parque 3 de Febrero é Hipódromo, á 2 cuadras de las Avenidas Sarmiento y Santa Fe y rodeados por hermosos jardines Zoológico, Botánico, plaza Italia, resumiendo en la posición más linda é importante de la metrópoli. Proferir palabras de elogios ante esta ubicación es superfluo bajo todo punto de mira. Visitenos. Datos y planos Avenida de Mayo 672-82 y sucursales.—Bacigaluppi y Rúa. Rte. 3495.

EL DOMINGO 23 de Junio á las 3 1/2 p. m. 316

EN SAAVEDRA — 2 CASAS baratas, calle Núñez 3153 y 3151, entre Pinto y Zapiola. Miden 10x17 varas cada una. Base 10.000 pesos en conjunto incluída una hipoteca de $ 5.000 que las condiciones hechas con materiales de primer orden, se componen de sala, 2 dormitorios, cocina y w. c. Frente de hierro. Buena carpintería, pisos pino, techos, todos los lujos, movedizos y otros detalles de importancia. El adequirente frente á estas propiedades está en terreno con la que $ vendrán enormemente en breve BIT. Base á 100 metros de Subterráneo. A 3 cuadras de Cremona en chacras al centro á $ 6 la cuadra. La venta de Calzada la detalle edificación que se está haciendo actualmente en esa parte, y que pronto será pintoresca localidad. Dista únicamente cuatro cuadras exactas de la parada "Centenario" del tranvía Lacroze. Más datos, Avenida de Mayo 672-82, 6 sucursales.—Bacigaluppi y Rúa. Rte. 3490.

El DOMINGO 23 de Junio á las 3.30 p. m. 316

JUDICIAL — GURRUCHA esquina Cuenca y Helguera. Magníficas medidas. Magnífico edificio de altos adelantos para una familia. Mide el edificio que ocupa la chacra 30 metros de frente al N. O. x 51.54 metros de fondo al S. E. Superficie 1.545 metros cuadrados. Base pesos 2.80 el metro cuadrado pesos 20 la vara cuadrada. Es una de las 3 partes de 61 hipoteca. Venta ordenada por el señor Juez de 1ª Instancia en lo Civil, secretaría del señor Martínez, en el juicio sucesorio de don Antonio Pascual Antonio y María S. Yeregui. Informes en nuestras oficinas. Por orden del mismo juzgado se exigirá el 5 por ciento de seña del precio y el 2 por ciento de nuestra comisión. Datos á la secretaría citada ó á nuestra casa central, Avenida de Mayo 672-82.—Bacigaluppi y Rúa. R. 3461.

EL DOMINGO 23 de Junio, á las 2 p. m. 316

HOY

CASAS

Hora	Ubicación	Base $ m/n.
3.30	En Martínez. Chalet	31.427.48
3.—	Victoria 3823-25	25.000.—
3.—	En Florida. Casa quinta	7.000.—
4.—	Cochabamba 4031	5.000.—

TERRENOS

Hora	Ubicación	Base $ m/n.
2.—	Bogotá entre Cuenca y Helguera	12.50 v. c.
10 a. m.	En Mar del Plata. Chacra 205. 22 lotes	9.— v. c.
2.30	En Villa Urquiza, 6 lotes, calles Nahuel Huapí y Constituyentes	9.— v. c.
3.30	Arcos y Moreno. En Floresta	7.— v. c.
2.—	En Martínez, 25 lotes	4.— v. c.
2.—	Avenida Jonte y San Nicolás	3.50 v. c.
2.30	Chicago y Arroyos	5.— v. c.
2.30	En Mar de Plata. Chacra 78. 15 lotes	5 p. mes
3.—	Moldes entre Lima y Guayra	Sin base
3.—	General Paz entre	Sin base

Datos en los avisos respectivos.

Bacigaluppi y Rúa,
1p

AVISOS NUEVOS

EN AVELLANEDA SOBRE la estación Wilde, calle San Martín entre Las Flores y Misiones, manzana 12, manzana 2. Mide 10x35 metros cada terreno en base, á razón de $ 1.000 la cuadra. Condiciones de pago: 20 % al contado y el 15 % un año de plazo con garantía hipotecaria. Esta es preferida y de lo mejor que puede encontrarse en esa zona. Informes de 9 á 11 a. m. y de 2 á 5 p. m. en nuestra oficina de la gran y pintoresca, con muchos chalets ocupados en sus alrededores, á 2 cuadras de la estación y dos de la calle General Mitre, cadeguiando con la de Gral. Paz y el Tranvía á Quilmes, donde se pasa frecuentemente para dejar la encomienda, de que se aduiere en esa zona el terreno. En la manzana una buena compra. Datos en nuestra casa de Avenida de Mayo 672-82.—Bacigaluppi y Rúa. R. 3501.

EL DOMINGO 23 de Junio, á las 2 p. m. en el mismo. 316

URIARTE 1625, ENTRE GU- rrutí y Honduras. Propiedad moderna, bien construída de 8 por 30 varas. Puerta de salón con vidrios biselados, 3 dormitorios, baño, cocina, w. c., cuarto de lavar con pileta, con sus comodidades, pasos de patio, un cuarto de servicio, w. c. y ducha, cochera, etc. Precio de ocasión $ 9.000. Informes: Bacigaluppi y Rúa. R. 3501.

EL DOMINGO 23 de Junio á las 3 p. m. en el mismo. 316

EN SAAVEDRA — 2 CASAS baratas, calle Núñez 3153 y 3151, entre Pinto y Zapiola. Miden 10x17 varas cada una. Base 10.000 pesos en conjunto incluída una hipoteca de $ 5.000 que las condiciones hechas con materiales de primer orden, se componen de sala, 2 dormitorios, cocina y w. c. Frente de hierro. Buena carpintería, pisos pino, techos, todos los lujos, movedizos y otros detalles de importancia. El adequirente frente á estas propiedades está en terreno con la que $ vendrán enormemente en breve BIT. Base á 100 metros de Subterráneo. A 3 cuadras de Cremona en chacras al centro á $ 6 la cuadra. La venta de Calzada la detalle edificación que se está haciendo actualmente en esa parte, y que pronto será pintoresca localidad. Dista únicamente cuatro cuadras exactas de la parada "Centenario" del tranvía Lacroze. Más datos, Avenida de Mayo 672-82, 6 sucursales.—Bacigaluppi y Rúa. Rte. 3490.

El DOMINGO 23 de Junio á las 3.30 p. m. 316

JUDICIAL — GURRUCHA esquina Cuenca y Helguera. Magníficas medidas. Magnífico edificio de altos adelantos para una familia. Mide el edificio que ocupa la chacra 30 metros de frente al N. O. x 51.54 metros de fondo al S. E. Superficie 1.545 metros cuadrados. Base pesos 2.80 el metro cuadrado pesos 20 la vara cuadrada. Es una de las 3 partes de 61 hipoteca. Venta ordenada por el señor Juez de 1ª Instancia en lo Civil, secretaría del señor Martínez, en el juicio sucesorio de don Antonio Pascual Antonio y María S. Yeregui. Informes en nuestras oficinas. Por orden del mismo juzgado se exigirá el 5 por ciento de seña del precio y el 2 por ciento de nuestra comisión. Datos á la secretaría citada ó á nuestra casa central, Avenida de Mayo 672-82.—Bacigaluppi y Rúa. R. 3461.

EL DOMINGO 23 de Junio, á las 2 p. m. 316

EN BELGRANO — AL PIE de las barrancas. Base pesos 2.50 el metro cuadrado. Superficie 1.000 metros cuadrados. Esquina calle Estrada y Zapiola. Mide 20x50 varas, teniendo ambos lotes 10.91 varas en sus contrafrentes, magníficas dimensiones para desarrollar en ellos lujosos petit hotel propios para este barrio. Base pesos 35 la vara cuadrada. Están ubicados en lo mejor y más valioso de nuestro gran paseo, en donde se levantan diariamente suntuosos edificios. Distan 50 varas de la avenida Vertiz, lindando con el parque 3 de Febrero é Hipódromo, á 2 cuadras de las Avenidas Sarmiento y Santa Fe y rodeados por hermosos jardines Zoológico, Botánico, plaza Italia, resumiendo en la posición más linda é importante de la metrópoli. Proferir palabras de elogios ante esta ubicación es superfluo bajo todo punto de mira. Visitenos. Datos y planos Avenida de Mayo 672-82 y sucursales.—Bacigaluppi y Rúa. Rte. 3495.

EL DOMINGO 23 de Junio á las 3 1/2 p. m. 316

EN SAAVEDRA — 2 CASAS baratas, calle Núñez 3153 y 3151, entre Pinto y Zapiola. Miden 10x17 varas cada una. Base 10.000 pesos en conjunto incluída una hipoteca de $ 5.000 que las condiciones hechas con materiales de primer orden, se componen de sala, 2 dormitorios, cocina y w. c. Frente de hierro. Buena carpintería, pisos pino, techos, todos los lujos, movedizos y otros detalles de importancia. El adequirente frente á estas propiedades está en terreno con la que $ vendrán enormemente en breve BIT. Base á 100 metros de Subterráneo. A 3 cuadras de Cremona en chacras al centro á $ 6 la cuadra. La venta de Calzada la detalle edificación que se está haciendo actualmente en esa parte, y que pronto será pintoresca localidad. Dista únicamente cuatro cuadras exactas de la parada "Centenario" del tranvía Lacroze. Más datos, Avenida de Mayo 672-82, 6 sucursales.—Bacigaluppi y Rúa. Rte. 3490.

El DOMINGO 23 de Junio á las 3.30 p. m. 316

JUDICIAL — GURRUCHA esquina Cuenca y Helguera. Magníficas medidas. Magnífico edificio de altos adelantos para una familia. Mide el edificio que ocupa la chacra 30 metros de frente al N. O. x 51.54 metros de fondo al S. E. Superficie 1.545 metros cuadrados. Base pesos 2.80 el metro cuadrado pesos 20 la vara cuadrada. Es una de las 3 partes de 61 hipoteca. Venta ordenada por el señor Juez de 1ª Instancia en lo Civil, secretaría del señor Martínez, en el juicio sucesorio de don Antonio Pascual Antonio y María S. Yeregui. Informes en nuestras oficinas. Por orden del mismo juzgado se exigirá el 5 por ciento de seña del precio y el 2 por ciento de nuestra comisión. Datos á la secretaría citada ó á nuestra casa central, Avenida de Mayo 672-82.—Bacigaluppi y Rúa. R. 3461.

EL DOMINGO 23 de Junio, á las 2 p. m. 316

HOY

CASAS

HOY

EN LAS MISMAS

Chalet

En Martínez

Mide 10,68x46,30 varas. Se compone de subsuelo y 3 pisos, reglamentariamente construídos. A 100 metros de Santa Fe y 200 de la estación.

Base $ 31.427.48

EN MENSUALIDADES

HOY HOY

A LAS 3 y 30

COCHABAMBA 4031

entre Artes y Oficios y Treinta y Tres. Casa moderna, de 10x15 m51 varas, 2 dormitorios, comedor y demás dependencias.

Base, $ 5.000 á plazos

HOY · HOY

A LAS 4

CHALET EN MARTINEZ. A largos plazos. A 100 metros de la gran Avenida en construcción de Santa Fe, $ 200 de la estación Martínez y rodeado de las casas quintas de los señores Barnes, Cornejo, Larraza, Guthmann y otros, se ofrece un magnífico chalet en el estilo preferido, sala y bow-window de esta misma época. Mide 40,65x46,30 varas. Superficie 1.884,09 varas. Base, 31.427.48 pesos, que se pagan en 28 mensualidades de pesos 1.122,41 y el excedente al contado. Consta de amplio jardín con plantas ídem, molino con cañería en toda la casa, instalación de agua caliente y la edificación se compone de subsuelo, cocina, despensa, cuarto de lavar con bomba pileta. En el primer piso: comedor, 2 dormitorios, baño, w. c. En el 2o. piso: 4 dormitorios y en el 3er. piso 2 piezas para servicio, terraza de la que se dominan todos los pueblos limítrofes y el Río de la Plata, pisos pino de tea, cielos rasos de madera, patios de mosaico escaleras de cedro, carpintería moderna y todos los demás detalles de una casa-quinta bien construída y cuya distribución nada deja que desear. Instalación de luz eléctrica en todos sus pisos. Más datos á nuestra casa central Av. de Mayo 672-82 ó calle 25 de Mayo 2077. Bacigaluppi y Rúa. Rte. 3183.

El DOMINGO 16 de Junio á las 3.30 p. m. 316

FINCA COCHABAMBA 4031 entre Treinta y Tres y Artes y Oficios. Mide 10 por 18.08 varas. Base $ 5.000 que reconoce en hipoteca al 9 o/o y vence en Mayo de 1914. Se vende al contado. Su edificio moderno se compone de dos amplias habitaciones, cocina y w. c. El patio es de mosaico, la carpintería es de cedro, cielos rasos de yeso, pisos de tea, umbrales de mármol, frente de imitación piedra y otros pormenores que detallando se podrán estimar. A 2 cuadras de los bulevares Castro Barros y Avenida La Plata, ambas adoquinadas y con doble vía de eléctrico á distintos rumbos del municipio. Todo también con tranvía y edificación por buena edificación, adoquinado al frente. Llave en mano, puede visitarse hay cuidador. Más datos, avenida de Mayo 672-82 ó sucursales —Bacigaluppi y Rúa — Rte. 3485.

El DOMINGO 16 de Junio á las 4 p. m. 316

EN FLORIDA, CASA QUIN- ta á plazos, ubicada con los fondos de la antigua quinta Barabino cuyo frente da á la avenida Santa Fe (hoy Maipú) subdividida en lotes. Calle 10 y otra directa á la avenida Florida. Edificación en los lotes 21 y 22 de la manzana G. Mide 20x21 vs. Base 7.000 $. La construcción sólida y moderna se compone de gran salón de negocio, 3 dormitorios, cocina, w. c., galería, pisos tea, frutales etc. La posición de esta propiedad se recomienda con solo mencionar que se halla á 5 cuadras de la estación Florida, á 100 metros del adoquinado que está rodeado de la mejor edificación de ese progresista pueblo y que se halla en una loma magnífica desde la que se dominan todos los pueblos colindantes. Más datos Av. de Mayo 672-82 ó sucursales.—Bacigaluppi y Rúa.—Rte. 3477.

EL DOMINGO 16 de Junio á las 3. 316

TERRENOS

22 TERRENOS EN MAR del Plata. Manzana 4 y parte de la 2 de la chacra 205, con frente á las calles San Lorenzo, Arenales, Lamadrid y General Roca. Superficies: de 220 á 570 varas. Base $ 9 la vara cuadrada. En 60 mensualidades, sin interés, entregando 3 mensualidades en el acto del remate, 2 por ciento de comisión y 5 más á la entrega de los títulos provisionales, dentro de los 5 días de efectuado el remate. Títulos definitivos, una vez pagas 12 mensualidades, ante los escribanos, señores Manuel G. Cania, en Mar del Plata y Basilio Contreras en Buenos Aires. Terrenos magníficamente ubicados dando frente á calles todas importantes, unas ya directas al mar y otras al centro comercial del Balneario. El paraje es alto y encantador, pues desde allí se domina la majestuosa vista panorámica de la gran ciudad balnearia. Distan 4 cuadras de la nueva estación, 3 de la plaza Colón y rambla y dentro del marco de la edificación de chalets y palacios. Datos y planos, Avenida de Mayo 672-82 ó sucursal Mar del Plata, Avd. Pedro Luro 2561.—Bacigaluppi y Rúa. Rte. 3469.

EL DOMINGO 16 de Junio á las 2 y 30 p. m. en los mismos. 316

HOY

A LAS 2

25 hermosos lotes

En MARTINEZ

Con frente á las calles Aguirre, Moreno y Brown, al lado de la calle Alvear. Dominando el Río y sobre las imponderables barrancas.

EN 40 MENSUALIDADES

SIN INTERES

Venta resuelta, sin pretensiones

Base $ 4 la v. c.

Léase aviso respectivo

Bacigaluppi y Rúa.

EN MARTINEZ — 25 terre- nos centrales, con frente á las calles Manuel Argerich, General Brown y Moreno en 40 mensualidades, sin interés. Base $ 4 ... Están situados en el paraje más alto, pintoresco, atravesado de Martínez. Distan 50 metros de la gran Avenida adoquinada se llevará á efecto muy en breve. 50 metros de las imponderables barrancas que han dado renombre á este magnífico pueblo, y 200 metros de la A. F. Pacheco, rodeado en su adoquinado. Los datos que anteceden bastan para apreciar esta soberbia ubicación, rodeada de ... chalets y casas quintas cuyos ... se hacen de gusto preferido ... en la localidad. ... mensualidades en el acto del remate y el 2 por ciento de comisión, el título provisional dentro de los 10 días. Escrituras definitivas de la ... anticipo. Visitenos. Datos y planos en nuestra casa central, Avenida de Mayo 672-82 Bacigaluppi y Rúa Rte. 3495.

EL DOMINGO 16 de Junio, á las 2, sobre los mismos terrenos. 316

75 LOTES, EN 80 MESES, sin interés. En Mar del Plata, forman parte de las manzanas 11, 12, 15 y 16 de la chacra 78, limitadas por los bulevares Celina, Lanfranconi, calles 134, 136, Fortunato Alcibíades Rocha. Superficies entre 200 y 500 varas. Base $ 5 la mensualidad. Distan 7 cuadras de la estación y talleres de F. C. S., á igual distancia del bulevar Luro asfaltado y con doble vía de tranvía á del gran correo Lanfranconi y 10 de la playa Peralta Ramos. El paraje es muy alto y la edificación que allí existe es completa y moderna. Recomendamos la adquisición de 1 ó más lotes al ahorro, al empleado y á toda aquella persona que quiera ganar dinero en la seguridad de realizar un negocio excepcional. Condiciones de pago: 3 mensualidades de seña, 2 o/o de comisión y otras 3 mensualidades al retirar los títulos provisionales. Escrituras definitivas una vez pagas 12 mensualidades, ante los escribanos señores Luciano Arana ó Victorino de la Riega. Descuento del 15 por ciento al que abone al contado. Lotes adyacentes dentro de líneas municipales. Datos y planos, Avenida de Mayo 672-82 ó sucursal, Mar del Plata, Avenida Pedro Luro 2561. Bacigaluppi y Rúa. Rte. 3469.

EL DOMINGO 16 de Junio, á las 2 y 30 en los mismos terrenos. 316

EN PLENO FLORES — UN magnífico terreno, calle Bogotá entre Cuenca y Helguera á sea lo mejor y más central de esta barrancosa. Mide 12x40 vs. con excelente medidas para edificar una casa, bien distribuída. Base $ 12.50 la v. c. Posición sobresaliente, la más alta y pintoresca de esta zona, rodeando todas las comodidades deseables y circundado por un núcleo de modernas construcciones. Dista 100 metros de la avenida Avellaneda y con de los bulevares Nazca y Rivadavia, ambas adoquinadas. Datos y planos Avenida de Mayo 672-82 ó sucursales.—Bacigaluppi y Rúa. Rte. 3487.

EL DOMINGO 16 de Junio á las 2 p. m. 316

EN FLORESTA — 3 LOTES ... ...

CADRET & FURST ZAPIOLA

EN LANUS — DOS CASAS centrales. Sipe-Sipe 350, conocida por The Cottage. A 3 cuadras de la estación y á medio de la calle Ayohuma por donde corre el tranvía á sangre. Ha sido edificada en terreno de 17x32 por 51x73 y consta de comedor con estufa, 3 dormitorios, cocina, cuarto de baño, pieza de servicio, galería, galpones, jardín, árboles frutales, etc. Base: pesos 12.500. Reconoce una hipoteca de pesos 8.181, que vence en Enero de 1921 y la cual se amortiza en cuotas mensuales de 120.70 pesos; el excedente sobre la hipoteca, tercera parte al contado, tercera á un año y tercera á dos años.

CASA PAUNERO 264 al 58. Mide el terreno 11x54 por 49x65 y en él se han construído salón para negocio, dos habitaciones, cocina, w. c., etc. Base 10.000 pesos. Reconoce una hipoteca de 7.000 pesos que vence en Mayo de 1913.

EL DOMINGO 23 de Junio á las 3, sobre las mismas. Títulos perfectos. Seña 5 por ciento. Comisión 2 o/o. Informes, Reconquista 434.—Cadret y Furst Zapiola. 314

Pedro Basso

JUDICIAL, VENTA AD- corpus.

EL DOMINGO 16 de Junio á las 2 p. m. Por orden del señor juez de lo civil Dr. D. Aureliano Ghyena, y como perteneciente á la testamentaría de don Juan Albert. La finca calle Río Cuarto No. 60 entre bulevard La Plata y Senillosa, compuesto su edificio de sala, 3 dormitorios, 2 piezas chicas, cuarto de baño, cocina, w. c. y su terreno mide 7 metros 50 centímetros frente al Norte por 29 metros 89 centímetros de fondo costado Este y 30 metros 28 centímetros en el costado Oeste, pozo de balde, cañería de gas puerta cancel de cedro, cielos rasos de yeso en las 4 piezas primeras y de madera en las dos chicas, balcones, y el frente del edificio situación piedra, pisos interiores de madera y en el patio y zaguán de mosaico, árboles frutales. Base de venta $ 15.000. Seña 8 o/o y 2 o/o de comisión. Datos secretaría del Dr. D. Adolfo Rawson, donde tramitan los autos, 4o. piso tribunales, ó al martillero. Arenales 1653, U. T. 1022. 11

JUDICIAL — EL DIA 24 DE Junio. Por orden del señor juez de lo civil, doctor don Jerónimo Bilarino y como perteneciente á la sucesión de don Felipe Raed, las siguientes propiedades y en el orden siguiente:

A LAS 2 p. m. — Casa calle Paraguay 372 y 374, entre las de Reconquista y Paseo de Julio, con 7 metros 79 centímetros de frente, por 30 metros de fondo, costado Oeste; en el costado Este 19 metros 85 centímetros, medido desde la línea de la calle, en dirección Norte á Sur; forma un martillo de 66 centímetros, de Este á Oeste, por 10 metros 15 centímetros de Norte á Sur y su contrafrente 7 metros 15 centímetros. Superficie total, 227 metros 10 centímetros y su edificio consta de una sala, compuesta de negocio, 2 habitaciones, 1 piecita, 1 sótano de 7 metros por 10 metros 15 centímetros; en el patio, 2 cocinitas, w. c., baño, cloacas, techos de azotea, cielos rasos de yeso, pisos piso de tea, el sótano de concreto y bovedilla, con tirantes de hierro I, en el patio piso de concreto. Base de venta, pesos 56.990.

A LAS 3 p. m. — La finca, calle Reconquista 879, 881, y 883, compuesto su terreno de 9 metros 80 centímetros de frente por 15 metros 85 centímetros de fondo, y su edificio, es de 2 salones para negocio, cada uno con un sótano que ocupa toda la extensión de los salones; techos de bovedilla, entrepiso de id. pisos de pino tea, los sótanos de cemento, el frente imitación piedra, puertas á la calle, con persianas de hierro á cortina. Base de venta, 59.932.33 pesos. Seña 8 por ciento y 2 por ciento de comisión. Las escrituras serán otorgadas por el escribano señor Julio R. Guyot, por orden del juez. Datos, secretaría del señor Jacinto Fernández, 6o. piso, donde tramitan los autos, ó al martillero, Arenales 1653, U. T. 1022. 314

Banco Municipal de Préstamos

EL DIA LUNES 17 DEL CO- rriente, á las 12.30 p. m., se procederá á rematar los empeños vencidos hasta el 1o. de Mayo próximo, correspondientes á la casa central y sucursal número 1, consistentes en un gran número de alhajas, armas, ropas, máquinas de coser y objetos diversos que están en exhibición desde la fecha, debiendo continuar la subasta en los días subsiguientes si ésta no hubiere terminado en el día indicado. La exhibición y venta se efectúa en el local de la casa central, Sulpacha y Viamonte.—Buenos Aires, Junio 5 de 1912. —El secretario.—Horario: casa central, de 9 a. m. á 5 p. m.; sucursal número 1, de 9 á 11 a. m. y de 1 á 5 p. m. 59

Grippo y Bollón

3149 Brasil 3151

HOY - DOMINGO - HOY

A LAS 2 DE LA TARDE

EN NUESTRA CASA

3149 BRASIL 3151

22 *PADRILLOS CLYDESDA-* le y Percherón muy corpulentos de la acreditada marca de los señores Juan Terrarosa é hijos. 1p

11 *POTROS CLYDESDALE* de buen cuerpo y lindas formas, origen San Simón, de Alzaga. 1p

11 *POTROS HAKNEY PU-* ros por cruza espléndidas yuntas, procedentes del establecimiento San Jorge, de los señores Drabble Hnos. 1p

22 *YEGUAS HACKNEY, Muy* buenas yuntas procedentes de San Jorge, de los señores Drabble Hnos. 1p

11 *ESPLENDIDOS CABA-* llos y yeguas buenas mestizas Clydesdale y de gran cuerpo, todos mansos de tiro garantido. 1p

VARIOS CABALLOS DE TI- ro y silla, carros, guarniciones, etc., etc. Nota: Los tranvías 46 y 47 pasan á media cuadra del local de ventas y los números 4, 16, 19, 23, 50 y 73 pasan á una y media cuadra. 1p

Gioja, Etchart y Patrón

El Domingo 23 de Junio de 1912

tendrá lugar el remate liquidación de los

6.650

NOVILLOS y VACAS

del señor Couget, á 5 leguas de Lincoln.

Informes á nuestro escritorio, Alsina 547.

Gioja Etchart y Patrón

Rivero y Viale

850 *VACUNOS*, 800 *LANA-* nos, 50 yeguarizos y 150 cerdos.

EL DOMINGO 16 de Junio. 21$ remate feria en Saladillo, F. C. Sud.

A LA 1 p. m. efectuaremos como de costumbre nuestro remate de haciendas en general con las que tenemos consignadas y cuyo detalle es como sigue: 200 vacas gordas; 100 novillos gordos; 100 vacas invernada; 300 novillos de 2 años para invernada; 50 bueyes gordos y especiales, garantidos para el trabajo; 100 vacunos al trabajo; 100 ovejas gordas; 150 capones gordos; 100 yeguas y caballos; 150 cerdos y demás ganados que en remates anteriores hemos acostumbrado vender en nuestro acreditado corral de la primera sección, situados en la zona de invernada, una cuadra sobre nuestra estación del Sur, en lotes de dimensiones apropiadas, sin base, con opción, amplia y pagaderas en 5 años de plazo, ofrecen una oportunidad que no debe desperdiciar el hombre precavido. Lindan por el NE. con el río Sauce Grande que las separa de don Jorge Corbett; al NO. don José F. Izaguirre, don José Pladerón; al SE. don José M. Blanco y al SO. lotes vendidos, que formaron parte de este mismo establecimiento. Todos los lotes tienen salidas á calles interiores ó exteriores, de 14 y 26 mts. de ancho respectivamente, obligándose los compradores á respetarlos, de acuerdo con el trazado del plano. Puede visitarse por la estación Bajo Hondo, pues en esta localidad se hallarán medios de transporte, dirigirse al encargado del establecimiento Sr. Francisco J. Sofía. Las escrituras se otorgarán por ante el escribano que se designe oportunamente, pudiendo examinarse los títulos en cualquier momento. En el acto del remate exigiremos 8 por ciento como seña y á cuenta de precio y el 2 por ciento de nuestra comisión. Planos, pueden solicitarse por correo ó personalmente en nuestra casa central ó sucursal Bahía Blanca, calle Donado 54.—Adolfo Bullrich y Cía. m29

10.042 *HECTAREAS EN LA* Pampa.—El lote 13 de la sección IV, fracción A, distante 4 leguas al SO. de la estación Ilucal y á 5 leguas al Oeste de Bernasconi, ambas del F. C. P. Dentro de la vasta zona de influencia del puerto de Bahía Blanca, sobre la línea que corre desde este punto á Toay, lindando con los campos de San Antonio y próximos al renombrado establecimiento Hucal, radeados por colonias 6 importantes establecimientos ganaderos en plena explotación. Tierras especialmente para agricultura ó ganadería, con agua dulce á poca profundidad, sólidamente alambradas. Base, 70 $ la hectárea, pagaderos una cuarta parte al contado, cuarta parte á seis meses, cuarta á doce meses y cuarta á diez y ocho meses de plazo, con 6 por ciento de interés anual y garantía hipotecaria del mismo campo.

EL JUEVES 20 de Junio, á las 3.30 de la tarde, en nuestra casa, Florida 269 y 273. Líderos: por el Norte el lote 8 de D. Ramón Blanco; por el Sur, el lote 18, de don Benito Lacoste; por el Este, lote 14, de D. Domingo Ragni y Villar, y por el Oeste Gervasio Uriarte y J. Errausquin. Se visita por las estaciones Hucal ó Bernasconi, donde existen medios de locomoción. Títulos perfectos. Planos pueden solicitarse por correo ó personalmente en nuestra casa, Florida 269 y 273 ó sucursal Bahía Blanca, Donado 54. En el acto del remate exigiremos el 8 por ciento de seña y el 2 por ciento de nuestra comisión.—Adolfo Bullrich y Cía.

ESTANZUELA EN MONTE. —146 hectáreas 80 áreas y 13 centiáreas, en el partido de Monte, cuartel 3, distante 4 leguas de la estación Monte é igual de Salvador María, ambas del F. C. Sud, y unas tres leguas de la estación del ferrocarril de La Plata en Lavalle. A 5610 2 horas de Buenos Aires, región de campos fértiles, con pastos naturales muy reforzados. Tierras de gran capacidad productiva, aptas para todos los destinos, con aguas inmejorables. Alambradas en todo su perímetro, divididas en cuatro potreros, con palenques, etc.; parte con rastrojo de avena y cebada y parte campo de pastoreo. Base de venta, $ 200 moneda legal la hectárea. Reconoce una hipoteca de $2.000 francos, equivalente á $ 14.545.46, al 8 1/2 por ciento de interés, con vencimiento en Mayo de 1914, que deberá tomar á su cargo el comprador. El excedente hasta el precio de compra, al contado.

EL SABADO 22 DE JUNIO á las 3 p. m., en nuestra casa, Florida 269 y 273.

La fracción en venta linda con Margarita Hogan de Dillón, José Puente, Petronila Rodríguez de Dillón, Isabel Dillón de Hogan y Dubrella del Carril. Es conocida por de Hogan, y para visitarla conviene hacerlo por Monte, dirigiéndose al cochero Barrera, por quien es muy conocida. Se halla desocupada, y la posesión se dará inmediatamente de escriturar. Planos, pueden solicitarse por correo ó personalmente, en nuestra casa. En el acto del remate exigiremos el 8 por ciento de seña y el 2 por ciento de nuestra comisión.—Adolfo Bullrich y Cía. jn15

Adolfo Bullrich & Cía.

CALLAO 1829. EN EL SITIO más interesante de la gran avenida. Entre las avenidas Quintana y Alvear. Una finca moderna del más refinado estilo arquitectónico. Elegante frente y distribución interna inteligentemente estudiada. Comprende piso principal, dos pisos altos y sunsuelo, decorados con mucho gusto, materiales conocidos. Carpintería, herrajes, vitraux, cristales, tapicería de seda artesonada, parquets, ascensor eléctrico interno, calefacción y cuanto constituye el complemento de una construcción de primer orden ha sido aplicado allí con el confort que predomina en la arquitectura moderna. Base de venta, 150.000 $, en la que se incluye una hipoteca equivalente á 90.000 pesos más ($200.000 francos oro) al 5 por ciento, que vence en Noviembre de 1925, que debe tomar á su cargo el comprador abonando el excedente mitad al contado y mitad á seis meses de plazo con garantía hipotecaria y 7 por ciento de interés anual.

EL MIERCOLES 26 de Junio, á las 3 de la tarde, en nuestra casa, Florida 269 y 273.

DISTRIBUCION

PISO PRINCIPAL — Gran entrada con artística puerta de hierro forjado, escalinata y zócalo de mármol amarillo, muros estucados, hall, sala, comedor, antecomedor, escritorio, escalera de roble que da acceso al

PRIMER PISO ALTO, en el que hay otro hall y cuatro dormitorios con dos cuartos de baño completos.

SEGUNDO PISO ALTO — Un bonito departamento con dos dormitorios al frente, un cuarto de baño y dos dormitorios interiores.

AZOTEA — Una pieza amplia para bailes y terraza con magnífica vista al río.

SUBSUELO—Amplia cocina, con montaplatos, tres dormitorios, baño y w. c., de servicio, carbonera, caldera de calefacción y motor del ascensor eléctrico. Visitas de 10 á 12 m. y de 2 á 5 p. m. Está desalquilada. Exigiremos el 8 por ciento de seña y el 2 por ciento de nuestra comisión. — Adolfo Bullrich y Cía. 315

AVENIDA LAS HERAS EN- tre Cavia y Ugarteche. Un terreno de 10 por 60 varas con frente á la Avenida Las Heras, adoquinada y con doble vía de tranvía al frente. A un paso de la plaza Las Heras. En un barrio cuya transformación se acentúa día á día y en el que se elevan ya magníficas construcciones que realzan su importancia. Base, $ 90 la vara cuadrada.

EL MIERCOLES 26 de Junio, á las 3 de la tarde, en nuestra casa, Florida 269 y 273, donde pueden solicitarse por correo ó personalmente prospectos con detalles completos. Exigiremos 8 por ciento de seña y 2 por ciento de nuestra comisión. — Adolfo Bullrich y Cía. 19

1.100.000 *VARAS CUADRA-* das en Bahía Blanca. En 20 fracciones de 55.000 á 82.000 varas cuadradas, en Grunbein Liquidación resuelta por división de condominio. Tierras con una ubicación excepcional y estratégica, para una rápida especulación, por hallarse dentro de la zona de influencia de los grandes puertos de aguas hondas, construídos y por construirse en Bahía Blanca. Base, Puerto Belgrano. Sobre los terrenos del antiguo proyectado Puerto Nuevo de Linck y compañía, sobre el mismo canal viejo de entrada al puerto de Bahía Blanca. Venta liberal. Con opción y con la ínfima base de pesos 0.05 centavos moneda nacional la vara cuadrada, pagadera 25 por ciento al contado y el resto á 9 y 18 meses de plazo, con pagarés hipotecarios y 7 por ciento de interés anual. Los plazos empezarán á contarse desde Agosto del año en curso.

EL VIERNES 28 DE JUNIO, á las 3 p. m., en nuestra casa, Florida 269 y 273. Las escrituras se otorgarán por ante la oficina del escribano señor Delfor González Ramírez. Planos, pueden solicitarse por correo ó personalmente en nuestra casa central, ó sucursal Bahía Blanca, calle Donado 54. Exigiremos 8 por ciento de seña y 2 por ciento de nuestra comisión.—Adolfo Bullrich y Cía. jn13

FINCAS MODERNAS

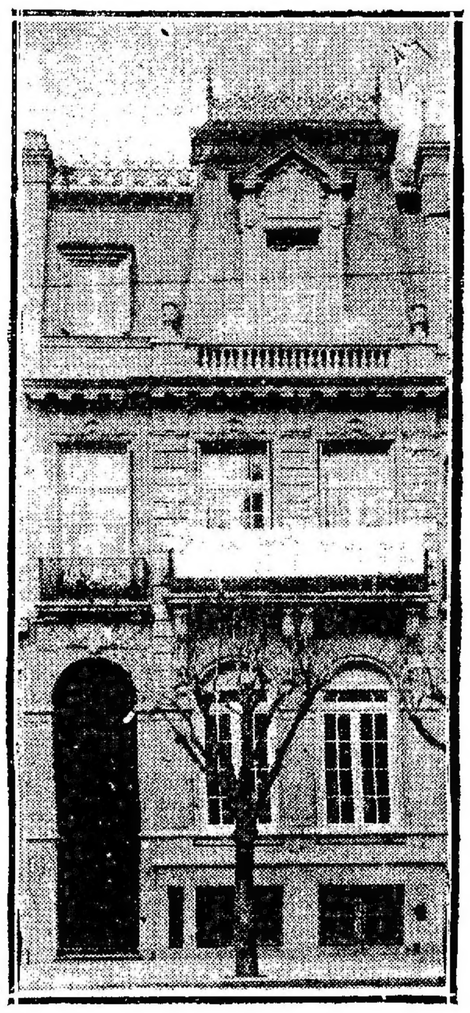

CALLAO 1829

Entre Avenidas QUINTANA y ALVEAR

BASE $ 180.000. GRANDES FACILIDADES

El 26 de JUNIO, á las 3 p. m.

EN NUESTRA CASA

ADOLFO BULLRICH & Cía.

TERRENOS

LA QUINTA DE GODOY, en Bahía Blanca. 110.000 varas cuadradas que forman parte de la chacra 28 del ejido de Bahía Blanca, conocida por Quinta de Godoy, antigua Nueva Mendocina, de fama tradicional. Sobre las grandes Avenidas Alem y Cuyo, cuya pavimentación está decretada y frente al magnífico Parque de Mayo. En un barrio de lujo y de gran todo, en el que ya existen varios chalets y petits hotels, que le imprimen aspectos bien característicos. Ubicación importantísima, unidas á Bahía por la avenida Alem, totalmente alumbrada á luz eléctrica, y puesta en comunicación directa con la plaza Rivadavia, merced al tranvía que partirá de dicho punto corriendo por Zelarrayán y Cuyo, para pasar frente á la fracción en venta y llegar hasta la cárcel y regresar al punto de partida, bordeando el Parque de Mayo. A los efectos de la venta se ha subdividido en 40 lotes, con superficies de 2.600 á 3.600 varas cuadradas, que se ofrecen sin base, á pagar 20 por ciento al contado al escriturar y el resto á uno, dos, tres y cuatro años de plazo, en cuatro cuotas iguales con pagarés hipotecarios y seis por ciento de interés anual pagaderos por semestres anticipados.

EL MIERCOLES 19 de Junio, á las 3 de la tarde, en nuestra casa, Florida 269 y 273. Puede visitarse en cualquier momento; se encuentran amojonados de acuerdo con la división practicada por el ingeniero señor Delpech y la posesión será inmediata. Las escrituras se otorgarán por ante los escribanos señores José M. Torregutiar. Bime, Mitre 615 ó Rogelio Estévez Cambra, en la ciudad de Bahía Blanca. — Planos pueden solicitarse por correo ó personalmente en nuestra casa ó en nuestra sucursal en Bahía Blanca, calle Donado número 54. En el acto del remate exigiremos el 8 por ciento de seña y el 2 por ciento de nuestra comisión — Adolfo Bullrich y Cía. m31

CAMPOS

LOS CAMPOS DE LA CARO- lina, en Bahía Blanca. 17.659 hectáreas, 19 áreas y 98 centiáreas en el partido de Bahía Blanca, que forman parte del establecimiento La Carolina, distante 3 leguas de la estación San Román, 5 de Bajo Hondo y 11 de la ciudad de Bahía Blanca. Tierras inmejorables, de fama tradicional en la región, por las apreciables cualidades agrícolas que poseen y por los brillantes resultados obtenidos en la explotación ganadera. Agua de muy buena calidad y á poca profundidad en todo el campo, siendo de notar que el río Sauce Grande que lo limita por uno de sus costados, proporciona también agua buena y abundante. Ubicación deseable, pues se halla á corta distancia del puerto y ciudad de Bahía Blanca, que realiza así su importancia por las facilidades que ofrece para el transporte de su producción, con evidente economía de flete y tiempo hasta los docks del puerto comercial. Fraccionamiento en 134 lotes casi todos ellos de 95 hectáreas y 16 áreas, siendo algunos, los menos, de mayores que varían entre 2 hectáreas, 44 áreas y 50 centiáreas hasta 55 hectáreas, 25 áreas. En el lote 94 se encuentra la estancia principal, que consta de casa-habitación, cocina y piezas de servicio, galpón y depósito de peones, molino, etc., todo en buen estado; en el lote 130, hay un puesto de material y molino, habiendo también molinos con tanques y bebederos en los lotes 26, 60 y 66. Sin base, con opción amplia y en las siguientes condiciones de pago: 25 por ciento al contado al firmar la escritura dentro de los treinta días de realizado el remate; 25 por ciento á un año de plazo contra hipoteca en segundo grado en moneda nacional y el 50 por ciento restante á 9 años de plazo contra hipoteca en primer grado en francos; ambas hipotecas al 8 por ciento de interés anual, pagadero por semestres anticipados. La venta se realizará

EL MARTES 18 de Junio, á las 3 de la tarde, en nuestra casa, Florida 269 y 273. Las fáciles y cómodas condiciones de pago en que ofrecemos esta venta, nos exime del comentario. Hacer trabajables, reputadas como de primera calidad, situadas en la zona de invernada, una cuadra sobre nuestra estación del Sur, en lotes de dimensiones apropiadas, sin base, con opción, amplia y pagaderas en 5 años de plazo, ofrecen una oportunidad que no debe desperdiciar el hombre precavido. Lindan por el NE. con el río Sauce Grande que las separa de don Jorge Corbett; al NO. don José F. Izaguirre, don José Pladerón; al SE. don José M. Blanco y al SO. lotes vendidos, que formaron parte de este mismo establecimiento. Todos los lotes tienen salidas á calles interiores ó exteriores, de 14 y 26 mts. de ancho respectivamente, obligándose los compradores á respetarlos, de acuerdo con el trazado del plano. Puede visitarse por la estación Bajo Hondo, pues en esta localidad se hallarán medios de transporte, dirigirse al encargado del establecimiento Sr. Francisco J. Sofía. Las escrituras se otorgarán por ante el escribano que se designe oportunamente, pudiendo examinarse los títulos en cualquier momento. En el acto del remate exigiremos 8 por ciento como seña y á cuenta de precio y el 2 por ciento de nuestra comisión. Planos, pueden solicitarse por correo ó personalmente en nuestra casa central ó sucursal Bahía Blanca, calle Donado 54.—Adolfo Bullrich y Cía. m29

10.042 *HECTAREAS EN LA* Pampa.—El lote 13 de la sección IV, fracción A, distante 4 leguas al SO. de la estación Ilucal y á 5 leguas al Oeste de Bernasconi, ambas del F. C. P. Dentro de la vasta zona de influencia del puerto de Bahía Blanca, sobre la línea que corre desde este punto á Toay, lindando con los campos de San Antonio y próximos al renombrado establecimiento Hucal, radeados por colonias 6 importantes establecimientos ganaderos en plena explotación. Tierras especialmente para agricultura ó ganadería, con agua dulce á poca profundidad, sólidamente alambradas. Base, 70 $ la hectárea, pagaderos una cuarta parte al contado, cuarta parte á seis meses, cuarta á doce meses y cuarta á diez y ocho meses de plazo, con 6 por ciento de interés anual y garantía hipotecaria del mismo campo.

EL JUEVES 20 de Junio, á las 3.30 de la tarde, en nuestra casa, Florida 269 y 273. Líderos: por el Norte el lote 8 de D. Ramón Blanco; por el Sur, el lote 18, de don Benito Lacoste; por el Este, lote 14, de D. Domingo Ragni y Villar, y por el Oeste Gervasio Uriarte y J. Errausquin. Se visita por las estaciones Hucal ó Bernasconi, donde existen medios de locomoción. Títulos perfectos. Planos pueden solicitarse por correo ó personalmente en nuestra casa, Florida 269 y 273 ó sucursal Bahía Blanca, Donado 54. En el acto del remate exigiremos el 8 por ciento de seña y el 2 por ciento de nuestra comisión.—Adolfo Bullrich y Cía.

ESTANZUELA EN MONTE. —146 hectáreas 80 áreas y 13 centiáreas, en el partido de Monte, cuartel 3, distante 4 leguas de la estación Monte é igual de Salvador María, ambas del F. C. Sud, y unas tres leguas de la estación del ferrocarril de La Plata en Lavalle. A 56 10 2 horas de Buenos Aires, región de campos fértiles, con pastos naturales muy reforzados. Tierras de gran capacidad productiva, aptas para todos los destinos, con aguas inmejorables. Alambradas en todo su perímetro, divididas en cuatro potreros, con palenques, etc.; parte con rastrojo de avena y cebada y parte campo de pastoreo. Base de venta, $ 200 moneda legal la hectárea. Reconoce una hipoteca de $2.000 francos, equivalente á $ 14.545.46, al 8 1/2 por ciento de interés, con vencimiento en Mayo de 1914, que deberá tomar á su cargo el comprador. El excedente hasta el precio de compra, al contado.

EL SABADO 22 DE JUNIO á las 3 p. m., en nuestra casa, Florida 269 y 273.

La fracción en venta linda con Margarita Hogan de Dillón, José Puente, Petronila Rodríguez de Dillón, Isabel Dillón de Hogan y Dubrella del Carril. Es conocida por de Hogan, y para visitarla conviene hacerlo por Monte, dirigiéndose al cochero Barrera, por quien es muy conocida. Se halla desocupada, y la posesión se dará inmediatamente de escriturar. Planos, pueden solicitarse por correo ó personalmente, en nuestra casa. En el acto del remate exigiremos el 8 por ciento de seña y el 2 por ciento de nuestra comisión.—Adolfo Bullrich y Cía. jn15

JUDICIAL — CAMPO EN Brandzen — 551 hectáreas, 7 áreas, 18 centiáreas y 68 decímetros cuadrados, de campo de primer orden para agricultura y ganadería, conteniendo dos poblaciones, conocidas por Estancia Vieja y Petrona Mena de Sánchez. El campo dista á sólo una hora y media de Buenos Aires, á tres leguas de las estaciones Ferrari y Jeppener, ambas del F. C. S., y á unas dos y media de la estación Gobernador Obligado, del F. C. de La Plata á Meridiano V. Venta en un solo lote. Tasación 300 $ la hectárea.

Base de venta, el 80 por ciento de la tasación, ó sean 240 $ la hectárea.

El JUEVES 20 de Junio, á las 3 p. m., en nuestra casa, Florida 269 y 273, por orden del señor juez de lo civil doctor Valentín Fernández Blanco, en los autos testamentarios de doña Manuela Huertas de López, que tramita por la secretaría á cargo de don Pedro Bernatet, de acuerdo con el siguiente edicto judicial:

Por mandado del señor juez de lo civil de esta capital, doctor Valentín Fernández Blanco, se hace saber por veinte días que los martilleros señores Adolfo Bullrich y Cía. van á vender en remate el día 20 de Junio, á las 3 p. m., en su casa de la capital federal, calle Florida 269 y 273, una fracción de campo de propiedad de la sucesión de doña Manuela Huertas de López, ubicada en el partido de Brandzen, con superficie de 551 hectáreas, 7 áreas, 18 centiáreas y 68 d. c., lindando: al NE. con más campos de la sucesión, al SE. con Juan López Seco, al SO. con Manuel López Seco y al NO. con Prudencia L. de Hita. Base de venta, 240 pesos la hectárea. Se previene que el campo es de primera calidad, y que sus títulos se encuentran agregados á los autos de la misma sucesión, sobre mensura tramitada por mi oficina, encontrándose libre de gravámenes, y que el comprador debe entregar el 10 por ciento de seña y el 2 por ciento de comisión á su cargo.—La Plata, Mayo 16 de 1912.—Secretario Pedro Bernatet.

Al comprador exigiremos en el acto del remate el 10 por ciento de seña y el 2 por ciento de nuestra comisión. Planos en nuestra casa, Florida 269 y 273.—Adolfo Bullrich y Cía. jn1

JUDICIAL — 704.642 Metros cuadrados con 1.150 centímetros cuadrados en Avellaneda y 177 hectáreas, 06 áreas, 22 centiáreas y 9.481 centímetros cuadrados en La Magdalena.—Los 704.642 metros cuadrados con 1.150 centímetros cuadrados citados en el partido de Avellaneda, provincia de Buenos Aires, se hallan divididos en varias manzanas y lotes, formando parte de ellos, los terrenos conocidos por de Pereyra del Rey. Las 778 hectáreas, 06 áreas, 22 centiáreas y 9.481 centímetros cuadrados, ubicados en el partido de La Magdalena, provincia de Buenos Aires, son las que forman la estancia conocida por de Juan Martín Núñez, distante 3 1/2 leguas de Viamonte, 5 de Ardite, 5 1/2 de Alvarez Jonte, 6 y 1/2 de Gándara, 7 de La Magdalena y ocho de Chascomús. Venta en block y en un solo lote. Base de venta, $ 9.676.17.43 moneda nacional de curso legal. Se rematarán

EL SABADO 6 de Julio, á las 3 de la tarde, en nuestra casa, Florida 269 y 273, por orden del señor juez de primera instancia, doctor Juan Carlos Lagos, en el juicio ejecutivo seguido por el Banco Francés del Río de la Plata, contra doña Concepción Ana Correa de Núñez, don Juan Severiano Núñez, que sucesivamente á firmar Juan Martín Núñez y don César ó César Dámaso Núñez, que tramita por la secretaría á cargo de don Luis Vincent, de acuerdo con el siguiente detalle:

MANZANA núm. 12, sección A.—Compuesta de 7.112 metros cuadrados con 5 decímetros cuadrados. Linda: al N. calle Bardo Rocha por medio con la núm. 31, al S. calle sin nombre por medio con la núm. 21, al O. calle Potosí por medio con la núm. 13 y al E. calle Cochabamba por medio con la núm. 16.

MANZANA núm. 22, sección A.—Compuesta de 11.975 metros cuadrados. Linda: al NO. calle por medio con la manzana núm. 18, al NE. calle Potosí por medio con la manzana núm. 21, al SO. calle General Roca por medio con la manzana número 23 y al SE. calle por medio con la manzana núm. 26.

MANZANA núm. 21, sección A. Compuesta de 11.678 metros cuadrados con 10 decímetros cuadrados. Linda: al NO. calle por medio con la manzana núm. 17, al NE. calle Cochabamba por medio con la número 20, al SO. calle Potosí por medio con la núm. 22, y al SE. calle por medio con la núm. 25.

MANZANA núm. 53, sección A Compuesta de 13.221 metros cuadrados con 17 decímetros cuadrados. Linda: al NO. calle por medio con la núm. 50, al NE. calle General Roca por medio con la núm. 52, al SO. calle Elortondo por medio con la núm. 54, al SE. calle por medio con la número 56.

MANZANA núm. 44, sección A.—Compuesta de 14.678 metros cuadrados con 70 decímetros cuadrados. Linda: al NO. calle por medio con la núm. 39, al NE. calle Cochabamba por medio con la núm. 43, al SO. calle Potosí por medio con la número 45 y al SE. calle por medio con la núm. 48.

MANZANA núm. 48, sección A.—Compuesta de 10.474 metros cuadrados con 25 decímetros cuadrados. Linda: al NO. calle por medio con la núm. 44, al SO. calle Potosí por medio con la núm. 49, al SE. calle por medio con la núm. 51 bis y al E. con la número 56 y 61.

MANZANA núm. 49, sección A.—Compuesta de 11.978 metros cuadrados. Linda: al NO. calle por medio con la núm. 45, al NE. calle Potosí por medio con la núm. 48, al SO. calle General Roca por medio con la número 50 y al SE. calle por medio con la número 52.

MANZANA núm. 50, sección A.—Compuesta de 12.221 metros cuadrados. Linda: al NO. calle por medio con la número 47, al NE. calle Elortondo por medio con la núm. 50, al SE. calle por medio con la núm. 54 y al SO. con varios.

MANZANA núm. 52, sección A.—Compuesta de 10.915 metros cuadrados con 50 decímetros cuadrados. Linda: al NO. calle por medio con la núm. 49, al NE. calle Potosí por medio con la núm. 51 bis, al SO calle General Roca por medio con la número 53, al SE. calle por medio con la número 55, al E. con la núm. 51.

MANZANA núm. 27, sección A.—Compuesta de 13.221 metros cuadrados. Linda: al NO. calle por medio con la núm. 23, al NE. calle General Roca por medio con la número 24, al SO. calle Elortondo por medio con la quinta Rigaut y al SE. calle por medio con la núm. 31.

MANZANA núm. 31, sección A.—Compuesta de 13.221 metros cuadrados. Linda: al NO. calle por medio con la núm. 27, al NE. calle General Roca por medio con la núm. 30, al SO. calle Elortondo por medio con la núm. 32 y al SE. calle por medio con la núm. 36.

MANZANA núm. 32, sección A.—Compuesta de 8.850 metros cuadrados. Linda: al NO. con la quinta Rigaut, al NE. calle Elortondo por medio con la núm. 31, al SE. calle por medio con la número 27 y al SO. con otros.

UNA FRACCION DE LA MANZANA número 30, sección A.—Compuesta de 11.978 metros cuadrados. Linda: al SE. con otra fracción de la misma manzana, al NO. calle por medio con la núm. 31, al NE. calle General Roca por medio con la núm. 55 y al SE. calle por medio con la núm. 58 y al SO. calle por medio con otros.

UNA FRACCION DE LA MANZANA número 26, sección A.—Compuesta de 11.978 metros cuadrados. Linda: al SE. con otra fracción de la misma manzana, al NO. calle por medio con la núm. 27, al NE. calle General Roca por medio con la número 55 y al SE. calle por medio con la núm. 58 y al SO. con varios.

MANZANA núm. 56, sección A.—Compuesta de 13.221 metros cuadrados. Linda: al NO. calle por medio con la número 53, al NE. calle General Roca por medio con la número 57 y al SE. calle por medio con la número 60 y al SO. con varios.

MANZANA núm. 37, sección A.—Compuesta de 13.221 metros cuadrados. Linda: al NO. calle por medio con la número 34, al NE. calle General Roca por medio con la número 58 y al SE. calle por medio con la número 61 y al SO. calle Elortondo por medio con la núm. 59 y al SO. con otros.

MANZANA núm. 38, sección A.—Compuesta de 13.221 metros cuadrados. Linda: al NO. calle por medio con la número 35, al NE. calle General Roca por medio con la número 59 y al SE. calle por medio con la número 62 y al SO. con otros.

MANZANA núm. 43, sección A.—Compuesta de 13.221 metros cuadrados. Linda: al NO. calle por medio con la número 40, al NE. calle General Roca por medio con la número 63 y al SE. calle por medio con la número 66 y al SO. con varios.

MANZANA núm. 45, sección A.—Compuesta de 13.221 metros cuadrados. Linda: al NO. calle por medio con la número 42, al NE. calle General Roca por medio con la número 65 y al SE. calle por medio con la número 68 y al SO. con varios.

MANZANA núm. 46, sección A.—Compuesta de 13.221 metros cuadrados. Linda: al NO. calle por medio con la número 43, al NE. calle General Roca por medio con la número 66 y al SE. calle por medio con la número 69 y al SO. con varios.

MANZANA núm. 47, sección A.—Compuesta de 13.221 metros cuadrados. Linda: al NO. calle por medio con la número 44, al NE. calle General Roca por medio con la número 67 y al SE. calle por medio con la número 70 y al SO. con varios.

MANZANA núm. 54, sección A.—Compuesta de 13.221 metros cuadrados. Linda: al NO. calle por medio con la número 51, al NE. calle General Roca por medio con la número 69 y al SE. calle por medio con la número 72 y al SO. con varios.

MANZANA núm. 55, sección A.—Compuesta de 13.221 metros cuadrados. Linda: al NO. calle por medio con la número 52, al NE. calle General Roca por medio con la número 71 y al SE. calle por medio con la número 74 y al SO. con varios.

MANZANA núm. 61, sección A.—Compuesta de 13.221 metros cuadrados. Linda: al NO. calle por medio con la número 58, al NE. calle General Roca por medio con la número 73 y al SE. calle por medio con la número 76 y al SO. con varios.

MANZANA núm. 62, sección A.—Compuesta de 13.221 metros cuadrados. Linda: al NO. calle por medio con la número 59, al NE. calle General Roca por medio con la número 74 y al SE. calle por medio con la número 77 y al SO. con varios.

MANZANA núm. 63, sección A.—Compuesta de 13.221 metros cuadrados. Linda: al NO. calle por medio con la número 60, al NE. calle General Roca por medio con la número 75 y al SE. calle por medio con la número 78 y al SO. con varios.

MANZANA núm. 66, sección A.—Compuesta de 13.221 metros cuadrados. Linda: al NO. calle por medio con la número 63, al NE. calle General Roca por medio con la número 78 y al SE. calle por medio con la número 81 y al SO. con varios.

MANZANA núm. 69, sección A.—Compuesta de 13.221 metros cuadrados. Linda: al NO. calle por medio con la número 66, al NE. calle General Roca por medio con la número 81 y al SE. calle por medio con la número 84 y al SO. con varios.

MANZANA núm. 70, sección A.—Compuesta de 13.221 metros cuadrados. Linda: al NO. calle por medio con la número 67, al NE. calle General Roca por medio con la número 82 y al SE. calle por medio con la número 85 y al SO. con varios.

MANZANA núm. 71, sección A.—Compuesta de 13.221 metros cuadrados. Linda: al NO. calle por medio con la número 68, al NE. calle General Roca por medio con la número 83 y al SE. calle por medio con la número 86 y al SO. con varios.

MANZANA núm. 72, sección A.—Compuesta de 13.221 metros cuadrados. Linda: al NO. calle por medio con la número 69, al NE. calle General Roca por medio con la número 84 y al SE. calle por medio con la número 87 y al SO. con varios.

MANZANA núm. 73, sección A.—Compuesta de 13.221 metros cuadrados. Linda: al NO. calle por medio con la número 70, al NE. calle General Roca por medio con la número 85 y al SE. calle por medio con la número 88 y al SO. con varios.

MANZANA núm. 74, sección A.—Compuesta de 13.221 metros cuadrados. Linda: al NO. calle por medio con la número 71, al NE. calle General Roca por medio con la número 86 y al SE. calle por medio con la número 89 y al SO. con varios.

MANZANA núm. 75, sección A.—Compuesta de 13.221 metros cuadrados. Linda: al NO. calle por medio con la número 72, al NE. calle General Roca por medio con la número 87 y al SE. calle por medio con la número 90 y al SO. con varios.

MANZANA núm. 76, sección A.—Compuesta de 13.221 metros cuadrados. Linda: al NO. calle por medio con la número 73, al NE. calle General Roca por medio con la número 88 y al SE. calle por medio con la número 91 y al SO. con varios.

MANZANA núm. 77, sección A.—Compuesta de 13.221 metros cuadrados. Linda: al NO. calle por medio con la número 74, al NE. calle General Roca por medio con la número 89 y al SE. calle por medio con la número 92 y al SO. con varios.

MANZANA núm. 78, sección A.—Compuesta de 13.221 metros cuadrados. Linda: al NO. calle por medio con la número 75, al NE. calle General Roca por medio con la número 90 y al SE. calle por medio con la número 93 y al SO. con varios.

MANZANA núm. 79, sección A.

RISSO & PATRON & Cía

CASA FUNDADA EN 1879

537—B. MITRE—537

HOY

CASAS

Hora	Ubicación	Base $ m/n.
2.—	Pichincha 1266/68.	45.000
3.—	Canning 427.	40.000
3.—	Estados Unidos 1931.	75.000
2.—	Paseo 1249.	21.000
	Guatemala 891, 97 y 99 esquina Triarte.	20.000
4.—	Colombres 960.	15.000

TERRENOS

Hora	Ubicación	Base $ m/n.
3.30	Moldes entre Nuñez y Juana Azurduy.	Sin base
2.—	10 terrenos en Brandsen, estación Ferrari, F. C. S. Judicial. Desde pesos 0.60, m.	1.60 v. c.

Risso Patron y Cía.

10

CASAS

2 CASAS DE RENTA — Pichincha 1588/66. Ambas son excelente edificación, de adobe bien construídas en todas direcciones. La nueva, 1566, compuesta de 6 habitaciones, comedor con servicio, 2 dormitorios, baño con w. c., pieza de servicio, cocina y excusado, gas, cañerías de cobre, 11 cañerías, mosaicos, todo en perfecto estado y produciendo buena renta. La nueva, 1588, con entrada independiente y construída de 4 habitaciones, baño, cocina, amplio patio con espacio suficiente para hacer un buen garage cuando facilitan su ocupación. Las 2 tienen instalación de aguas y agua corriente y en condiciones de inmediata ocupación. Su cercanía al Arsenal de Guerra, donde en breve dejará se abrirán hermosos parques y paseos, hacen que su situación tenga una importancia capital, máxime cuando facilitan su ocupación con generosos plazos. Base, $ 15.000. A plazos. Mide 10x35.50. Pueden visitarse. Más informes, B. Mitre 537. — RISSO-PATRON & Cía.

EL DGO. 16 de Junio, á las 2. 19

LUJOSA Y CONFORTABLE vivienda, lujosamente y primorosa para altas en la Avenida mejor del gran barrio del Oeste, Canning 435. Mide 10x36. Base, pesos 10.000. A plazos. Con sótano al frente é inmejorables eléctricos. Compónese 9 amplias habitaciones inclusive sala, hall, gran comedor con vestíbulo al frente, piezas de costura y servicio, baño con w. c., 2 patios, etc. Lujos: pisos finos decorados, interiores, mosaicos, cristales biselados, vidrios, cristales biselados y vidrios ingleses instalación de luz eléctrica y gas. Con puerta de calle de hierro y cristal. En exhibición y lista para entregar. Más informes, B. Mitre 537.—RISSO-PATRON & Cía.

EL DGO. 16 de Junio, á las 3. 19

PRECIOSA CASA MODERNA lista para habitarla. Con un hermoso frente imitación piedra del más puro estilo moderno, zaguán con mármoles y panneaux, constando de sala, vestíbulo, 3 dormitorios, comedor que puede ser usado como 4º, w. c., pieza de servicio, cocina, excusado, piletas, cloacas, gas y agua corriente. Sus cielos rasos son de yeso, muros pintados, pisos de tea, carpintería y cerraduras de cedro con hermosos herrajes de níquel. Completan confort decoraciones y vidrios ingleses, cristales esmerilados, revestimientos, mármoles, mosaicos, campanillas eléctricas, y todos los detalles y suplementos que hacen de una casa la mansión ideal para instalarse una familia que exija las mayores comodidades. Precio 1240. Base, $ 21.000. Mide 10x25. Visitese. Por más informes, B. Mitre 537.—RISSO-PATRON & Cía.

EL DGO. 16 de Junio, á las 4. 19

CASA DE NEGOCIO — EN un barrio de seguro progreso preparada para altos. Guatemala 891, 97 y 99 esq. Triarte. Base, $ 20.000 inclusive $ 15.500 que reconoce hipoteca á favor del Banco Hogar Argentino. Por la que se paga mensualmente intereses y amortización la suma de $ 134. potecca que el comprador puede tomar si lo desea. Consta de un gran salón de negocio, tienda con sótano de iguales dimensiones, 2 piezas para familia con balcones á la calle, otra de altos en el fondo, cocina, cuarto de baño, w. c., zaguán independiente para la familia, sus pisos de 1ª, carpintería de cedro, 3 cocinas económicas para el negocio. Además de una edificación sólida, posee mosaicos, instalación de gas y luz eléctrica. Todo en perfecto estado, como asimismo bien adquirido al frente y su vereda de mosaico. Situación á un paso de Santa Fe y con tranvías en todas direcciones, garante un negocio inmejorable, cualquiera que pretenda establecerse en ella se establezca. Visítese. Por informes, B. Mitre 537.—RISSO-PATRON & Cía.

EL DGO. 16 de Junio, á las 3. 19

BONITA CASA — CON 10.500 cédulas y á 40 mts. de la Avenida San Juan, 2 dormitorios 960. Base, 12.000 $ libre de gravámen. Con 8 cuadras de Lacarra, calle adoquinada, eléctricos. Compónese este bijou, sala, vestíbulo, 3 amplias habitaciones, cuarto de baño con w. c., pieza de servicio, cocina y excusado. Completando su instalación y adorno, cielos rasos decorados, pisos de tea, carpintería de cedro, mármoles, mosaicos, baño, vidrios ingleses, instalaciones completas de aguas y agua corriente, haciendo todo esto un conjunto de comodidad y confort. En perfecto estado y llave en mano. Véanla informes, B. Mitre 537.—RISSO-PATRON & Cía.

EL DGO. 16 de Junio, á las 4. 19

HOY

A LAS 3

Hermosa casa moderna

Estados Unidos 1934

BASE, $ 35.000

CASA MODERNA — ESTADOS Unidos 1934. A 100 metros del gran bulevar Entre Ríos en el barrio más progresista del Sur, rodeada de suntuosos edificios con todas las comodidades y confort que reclama su excelente ubicación. Base $35.000 pesos, plazos. Mide 10 por 25. Con un hermoso frente imitación piedra y ojos para levantar altos. Compuesta de sala, vestíbulo, comedor, 3 dormitorios, baño con instalaciones completas y cocina con económica ambas con revestimientos, pieza de servicio, zaguán con mayólicas, patios con mosaicos extranjeros, hall con pinterío de cedro, cielos rasos de yeso decorados, encuadrando en el todos los adelantos que exigen las modernas habitaciones. Visítese. Más datos, B. Mitre 537.—RISSO PATRON y Cía.

EL DGO. 16 de Junio á las 3.

ESPACIOSA CASA EN AL- ta Gracia, pasos de Córdoba. Cancilla por de Monasterio, en las calles 3 de Febrero y San Martín, con 24 varas de frente por 66 de fondo ó sean 1.584 m. c. Consta de 5 amplias habitaciones, sus cielos rasos de yeso y carpintería de cedro, rodeada de galería, entre las naranjos, limoneros y con gran cantidad de árboles frutales y de sombra. Ideal para veranear. Base, $ 5.000. A plazos. Por informes y para ver gratis, en nuestro salón de ventas, donde se efectuará el remate, B. Mitre 537.—RISSO-PATRON & Cía.

EL Viernes 28 de Junio, á las 4. 19

CASA BIEN SITUADA, Arcos 988, entre Cangallo y Rufino, sobre las avenidas Rivera y Canning. Base, $ 9.000, incluso 2.500 cédulas. Mide 10x36. En el barrio de edificación moderna y de amplio movimiento comercial. Se edifica sólo compuesto de 3 piezas inclusive sala, cocina, w. c., garage, cielos rasos de yeso, plantaciones, patio de mosaicos, etc. En condiciones de producir buena renta por su ubicación y comodidades. Visítese. Más informes, B. Mitre 537.—RISSO-PATRON & Cía.

EL DGO. 16 de Junio, á las 3. 19

CASA DE FAMILIA Y 3 DE- partamentos.—Preparada para altos, flamante y en condiciones de producir inmediata renta. Marcelo T. de Alvear 1850. Base, $ 30.000 incluso una hipoteca de pesos 20.000 á un año de plazo con opción á 2 y al 9 o/o de interés. La casa de la familia con entrada independiente ostenta un hermoso frente imitación piedra, estando compuesta de sala, vestíbulo, 2 dormitorios, cuarto de baño, una pieza para servicio. Tres departamentos también con entrada independiente, constando cada uno de 3 amplias habitaciones, cuarto de baño, cocina y w. c. Zaguán con mayólicas, mosaicos extranjeros, muros pintados, cielos rasos de material, cuarto de baño y cocina con revestimientos de mayólicas blancas, cerraje-

ría de cedro, celosías de hierro y galería de vidrios en toda la casa, pisos del más moderno y ya aceptado Linoleum, portón de calle de hierro, instalación de cañerías de agua corriente, gas, fuerza, además, con todos los detalles y pequeños complementos que requieren las modernas habitaciones, tanto de familia como de renta. Su situación á una cuadra de la plaza Centenario y su cercanía á las avenidas Triunvirato, Río de Janeiro y Camino son la mejor recomendación de la importancia de esta propiedad. Más informes, B. Mitre 537.—RISSO-PATRON & Cía.

EL DGO. 23 de Junio, á las 4. 19

TERRENOS

EN BELGRANO. — LOTE ideal, entre las avenidas Cabildo y Crámer, con eléctricos. Sin base, calle Moldes entre Núñez (adoquinada) y Juana Azurduy. Mide 10x23. Es terreno alto de 20 metros de frente por 50 de fondo ó sean 1.000 m. c. Se halla rodeado de chalets y preciosas casas-quintas. Es lugar de inmenso porvenir por las inmejorables condiciones vallosas y modernas que día á día se levantan en ese paraje. Más datos, B. Mitre 537, sección Belgrano.—RISSO-PATRON & Cía.

EL DGO. 16 de Junio, á las 2. 19

EN CASEROS — A 100 ME- tros del andén de la estación del F. C. S. 2 espléndidos lotes, calle Lisandro Medina (1 al esquina del Monte). Base, Mide 10x50 cada uno. Rodeados de calzadas lujosas y rodeados de hermosas casas-quintas y construcciones modernas. Su proximidad á andén de la estación y su servicio rápido de trenes que en pocos minutos ponen en comunicación con el centro de la capital, hacen que estos terrenos sean de los de mayor porvenir. Más datos, B. Mitre 537.—RISSO-PATRON & Cía.

EL DOMINGO 23 de Junio, á las 3. 19

COMO JUDICIAL — EN MI- ramar, 4 espléndidos terrenos de 10x50 cada uno, perfectamente ubicados. Una esquina con frente á la plaza del Sur y diagonal que conduce á la de Puerredón. Base, $ 1.500 c. u. Son terrenos centrales y de gran porvenir, donde se levantan suntuosos edificios para viviendas veraniegas. Los solares números 7, 8 y 10 están ubicados en la manzana 15 y el lote núm. 5 en la manzana 13, todos en la sección 5ª. Informes en nuestro salón de ventas, B. Mitre 537, donde se efectuará el remate.—RISSO-PATRON & Cía.

EL DGO. 23 de Junio, á las 4. 19

ESTANCIA EN SALTA, DE- partamento de Orán. Sa tto. 4.000 hectáreas de buen campo, de ellas por las estancias Morillo y Bolsón, sobre la primera y á 3 cuadras de la segunda, 70 kilómetros de la ciudad de Salta y á sólo 24 horas de la capital federal. Resuelta por el candidato del Molotoro con buenos pastos y esperando lo una vigilancia activa en ambas estancias, que hasido colocado pudiendo explotarse en gran cantidad para dar ni ales nuestros ganados. La que se trata de sus mejores frutos, especialmente la alfalfa y la hierba, que se exportan á Bolivia. A ese, pronto á dar sus buena renta por nuestra sin regalos por acequias, linderos en todo el campo varias norias y potreros. Tiene, además, población de mas de 1 y horno, siendo la que más nada con ferrocarril actual cada, hasta, cuando pase el ferrocarril á Orán. Base, $ 60.000, en la forma de pago de 1/3 al contado y 1 en 2 años con 8 o/o de interés. Títulos de primer orden, siendo el mejor garantía hasta ahora ofrecido hipotecado en el Banco Hipotecario Nacional. Informes, B. Mitre 537.—RISSO-PATRON & Cía.

EL VIERNES 28 de Junio, á las 4. 19

Nota — En todas las ventas exigiremos del comprador el 8 o/o de seña y el 2 o/o de comisión, (sin excepción).

RISSO-PATRON & Cía.

VISITEN la FLAMANTE PROPIEDAD de RENTA

WARNES 154 al 58

BASE $ 35.000 - A PLAZOS

El DOMINGO 23 de Junio, á las 4

RISSO PATRON & Cía.

Juan Pascual y Cía.

ALMACEN — COMESTI- bles y bebidas, calle Querandíes 199 esquina Yatay, altura Rivadavia 4400, tranvías 1, 2, 86, 95, 27 y Caballito.

EL DOMINGO 16 de Junio á la 1 p. m. en punto remataremos las existencias del expresado negocio. Sin base y al contado. Comestibles y varios. Azúcar, quesos, arroz, fideos, harina, chocolate, garbanzos, frutas secas, aceitunas, dulces, sardinas, conservas, aceites, licores en almíbar, velas, jabón, escobas, almidón, cigarros y cigarrillos, sal gruesa y fina, latas galletitas, café, pimentón, ingal, alcohol puro y desnaturalizado, en hacer obas, cocinas, cañerías, pilas, fideos, soperas, jarras, jarros, lámparas, etc.

Bebidas y afines — Anis, fernet, vermouth, cognac (whisky), licor, aperital, ajenjos, chianti, ginebra, Arno mistal, vinos Mendoza, sin nuestro interior, anchoa, anchoa y embotellados, varias marcas, cerveza, balanza, pesas, medidas, latros, sillas, mesas, armazón, mostrador, heladeras, aparatos, todo lo cual recomendamos el mostrador de estaño con pilón vasera y flor á cantidad. Conveniantes no faltan que comprarán por nada. Comisión 10 o/o. Más datos en nuestro escritorio, Victoria 1970. Juan Pascual y Cía. v16

E. Miguens Rey

BAZAR DE LOZAS, PORCE- lanas, cristalería, menaje de lujo para restaurantes, cafetines, fondines y artículos de fantasía por mayor y menor de la calle Santiago del Estero núm. 20, entre Avenida de Mayo y Rivadavia, rematará los días 22, 23 y 24 del corriente, á la 1.30 de la tarde y 8 de la noche, con orden judicial de su dueño de liquidar á cualquier precio por cualquier comerciantes y particulares 20.000 pesos y quemar sin retener loza. Mañana de la 8 á 12. Miguens Rey, Mayo 20 y Bolívar. 1p

Mariano Salabert & Cía.

Socios: M. Salabert y A. Fernández

Chacabuco 187

REMATES TODOS los MAR- tes y viernes á las 2 de la tarde. Anticipos dinero sobre lo que se reciba para su venta en remate. v30

Mackinlay y Cía.

REMATARAN EL MARTES 18 de Junio á las 9 a. m. los rezagos del ferrocarril del Sud, en los galpones de Constitución. Los artículos rezagados de las estaciones de esta línea compuestos de cargas, encomiendas, equipajes y objetos abandonados en los trenes ó estaciones hasta el 7 de Noviembre de 1911, se rematarán públicamente por Mackinlay y Cía., en los galpones de plaza Constitución.

EL MARTES 18 de Junio, si hasta ese día no son reclamados por sus dueños. En caso de reclamo por parte de los interesados, pueden dirigirse al jefe de tráfico en plaza Constitución, oficina número 41. A todo comprador se le exigirá seña. Datos. San Martín 92. 19

REZAGOS DEL FERROCA- rril Buenos Aires al Pacífico, rematarán

EL MARTES 2 de Julio á la 1 p. m. en los galpones de la estación Palermo, los artículos rezagados de las estaciones de esta línea compuesto de cargas, encomiendas, y objetos abandonados en los trenes y estaciones. A todo comprador se lo exigirá seña. Datos, San Martín 92. 19

Agustín P. Taurel y Cía.

1118—Sarmiento—1120

AL PUBLICO

Hemos trasladado nuestra casa á la calle Sarmiento 1118 y 1120.

Los remates de muebles y mercaderías, tendrán lugar los Miércoles y Sábados á la 1 de la tarde y 8 de la noche, anticipando como siempre dinero sobre ello. v30

Fernando Houssay

JUDICIAL — CARRO, CA- ballos, espléndida caja de hierro, heladera, espejos de luna biselada y numerosos objetos de escritorio, en el juicio arbitral Nanios (Esso) y Puccio.

EL LUNES 17 de Junio á las 2 p. m. en el local, Corrientes 4071, Comisión 10 por ciento. Más datos, Lavalle 1038. v16

J. B. Coltella & Cía.

Bmé. Mitre 966

JUDICIAL

Caballos, Carruajes, Guarniciones

EL DOMINGO 16 DE JUNIO á las 1/2 a. m. en el local sito en la esquina de las calles Coronel Díaz y Freyre, por orden de los síndicos liquidadores del concurso formado á don Cristóforo Cabosi, hijo, cuyos autos tramitan en el juzgado á cargo del doctor don Juan B. Estrada, secretaría del doctor don Pedro H. Lanfranco, perderemos á vender en remate las coches, caballos, guarniciones y demás accesorios de propiedad de dicho concurso, debiendo en parte en el siguiente un tílburi Bottisella con llantas de goma, un carro Wagner, un coupé y un faetón doble con llantas de goma, todos ellos importados de especialidad clase y modelos modernos, una silla Hackney de nombre Medalla para importado, un caballo de tiro, un juego de guarniciones importado de la casa Hermes Frères de París, para 4 caballos, una guarnición para un caballo, tres juegos de guarniciones para yunta, un juego de guarniciones para un caballo, otro juego de guardalinas para yunta, escritorios, sillas, muebles sueltos, libros, mantas, galeras, bolas y muchos otros objetos y accesorios que estarán á la vista el día del remate. Los animales la semana pueden verse en la caballeriza de don Fausto Roberts, Avenida Alvear y Libertad hasta el 15 del corriente, y los coches y accesorios en el garage calle Coronel Díaz y Freuch. Seña á satisfacción. Comisión, 10 por ciento á cargo del comprador. Datos en nuestras oficinas, B. Mitre 966. v16

JUDICIAL

VINOS -- CONSERVAS

v17

EL LUNES 17 DE JUNIO A las 2 de la tarde en nuestros depósitos de la calle Tucumán núm. 1475, por orden de los síndicos liquidadores del concurso Vacchini y Cía., cuyos autos tramitan en el juzgado á cargo del doctor don Félix Martín y Herrera, secretaría doctor Romero, procederemos á vender en remate todos los mencionados pertenecientes al mencionado concurso, pudiendo asegurar que, dada las buenas clases de los artículos que venderemos, resultará bajo todos puntos de vista un remate excepcional en donde los señores compradores podrán adquirir á precios relativamente bajos las más ricas y mejores mercaderías que existen en plaza á continuación detallamos aproximadamente la mercadería de cubas como así algunos muebles y útiles que son una parte de los bienes del concurso: vinos Malvasía, Jerez, Rioja, Lágrima, Moscatel, Malvasía, Oporto, Barbera, Medoc, Chianti y otros. Champagne varias marcas, vinos especiales para mesa, manzanilla, sauternes y otros blancos, licores en general y aperitivos, conservas extranjeras, entre ellas sardinas, atún, blanchetti, ostras, anchoas, salmón, palmitos, y muchas otras que escapan al detalle, papel filtro, máquinas de embotellar, encorchadoras, filtros, recipientes de latón, varios toneles, todos almacenes, escalera y multidad de artículos y accesorios útiles para el uso de cualquier comercio y que no se expresan por su enorme cantidad y variedad. La venta es al contado con el 10 por ciento de comisión á cargo del comprador y seña á satisfacción por más datos á nuestras oficinas de la calle, B. Mitre 966 v17

P. R. Cabrera y Cía.

MUEBLES

DEL Dr. JUAN CARLOS LO- pez Buitano, su tío mudan, en la propiedad B. Mitre 1270.

EL LUNES 17 de Junio, á las 8 de la noche. Rico piano Alzas, juego salón lámparas de seda, consola con cap. de dorada, artículos de fantasía, bronces, pendolas, cuadros de arte, alfombras, importados de París, escritorio estilo americano, sillón, sillón, juego de cuero 7 piezas, biblioteca, cama de hierro, sillas, etc. Dormitorio Luis XV con espejo de tres cuerpos importado, juego lavatorio metal, chiffonnier, escritorio señora Luis XIV, divan, colchones, etc. Comedor imperio tres piezas, nogal y cuero, sillas, sofá y sillones de vaqueta, trinchero, aparadores, vajillas, cristales, grabados, platos, cama cuadrada de bronce, roperos Luis XIV de tres cuerpos, cortinados, cristales, lunas, cuadros, cuadrípodas, muebles, antecámara, heladera, persiana, vestíbulo, mesa de cedro americana y demás efectos.

EL MARTES 18 de Junio, á las 8 de la noche. En exposición el lunes de 9 á 12 y de 1 á 6 p. m. el día de remate. Comisión 10 por ciento.—Pedro Fragueiro, 5?3 Rivadavia 535. v16

Manuel Lamas

DE TODOS LOS MUEBLES que adorna la casa calle Carmiento 1050 (antes Cuyo), por ausentarse la familia para Europa. Notable piano color nogal 3 pedales, de la acreditada casa Chassaigne Freres. Juego dormitorio de roble Luis XV, ropero de 3 cuerpos, juego comedor, lindísimo juego vestíbulo nogal de Italia, reloj de comedor, soberbio guardarropa, dos roperos con espejos, cuadros, cortinados, mesas de luz y sillas, escritorio, arañas de gas y luz eléctrica, cortinados y muebles que estarán á la vista.

EL MARTES 18 de Junio de 1912 á la 1.30 p. m. Comisión 10 o/o. v16

José M. Martínez

EN LA ADUANA — REZA-

EL JUEVES 13 de Junio á la 1 p. m. en el local en adelante que ocupara á la Aduana, varios muebles y útiles. v16

T. T. y J. J. Varela

Muebles -- Bazar

NOTABLE DORMITORIO Ro- ble imitación, 11 piezas, de las más ricas, otro Luis XV, tapizado á cuero, colchones de Pluma Nevera, un piano cascado, otro francés, otros de inferiores y comunes, diversos gustos y estilos, juegos de sala, biblioteca, cómoda Luis XV con marmol finix, juegos cuero Roble nuevo, escritorios, sillones, sillas, mesas, aparadores, camas de hierro, bronce, bronce, bronce

Una CAJA REGISTRADORA NATIONAL deja constancia y suma automáticamente toda operación en su negocio, evita errores y pérdidas, aumenta su movimiento y utilidades, aliviando su mente de detalles y preocupaciones.

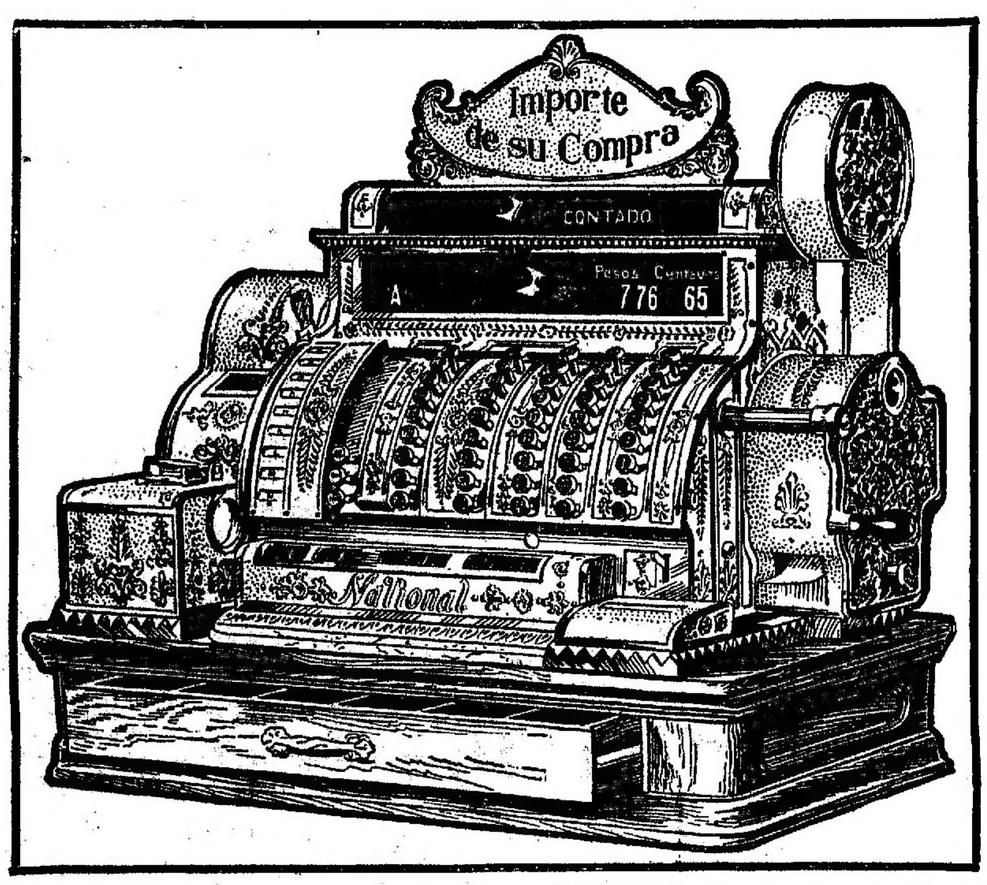

Vd. podrá prestar toda su inteligencia y atención á los asuntos más importantes. Una Caja Registradora National protege al dinero y á las cuentas: la parte más delicada de su negocio. Evita descuidos y acredita á cada empleado con cada venta efectuada por él. Su costo es sumamente insignificante, pues la vendemos por mensualidades, sin interés ni recargo de precio, y se paga por si mismo cada año con el dinero que le ahorra. Vea nuestra oferta especial en el cupón al pie. Remítalo hoy.

Lista detallada de los señores comerciantes que compraron Cajas Registradoras National en la Argentina durante el mes de Mayo próximo pasado

		$ m|n.
José Rusmondo	Confitería: San Miguel	568.17
Eugenio Sclocco	Art. para hombre: Bs Aires	965.89
Iraeta Luraschi y Hno.	Almacén: Buenos Aires	1.193.16
Manuel Martínez	Almacén: Buenos Aires	1.193.16
Ivern Hnos.	Tienda: Rosario de Santa Fe	1.681.81
M. Alberti y Cía.	Almacén: Tucumán	965.89
Alejo Serrano	Panadería: Bahía Blanca	852.26
Luis Seignoux	Panadería: Médanos	852.26
D. Frumento	Farmacia: Buenos Aires	1.386.34
Valeriano Fernández	Almacén: Buenos Aires	909.09
Juan Tajín	Café: Coronel Dorrego	568.17
Bartolomé Puppo	Almacén: San Isidro	909.09
Rodríguez y Garde	R. Generales: Monte Común	1.500.—
Manuel Goitia y Cía.	Ram. generales: La Cautiva	965.89
J. M. Villar	Almacén: Buenos Aires	909.08
Roco y Fariña	Almacén: Junín	965.89
Fernando Fábrega	Bar: Junín	795.44
Emilio y Cecilio Bartolomé	Almacén: Junín	965.89
José Bevacqua	Zapatería: Junín	965.89
Casimiro Spinelli	Modas: Junín	965.89
Diego Gibson	Droguería: Buenos Aires	1.818.18
Piccardo y Cía.	Fca. cigarrillos: Tucumán	909.09
Piccardo y Cía.	Fca. cigarrillos: Córdoba	909.09
J. Benjamín Corrales	Cigarrería: Buenos Aires	852.26
Juan B. Fittipaldi	Farmacia: Ros. de Sta. Fe	852.26
Roque Cifarelli	Farmacia: Ros. de Sta. Fe	1.420.43
José F. Venturino	Farmacia: Buenos Aires	1.704.52
Agapito Delgado	Bazar: Junín	965.89
Constantino Calo	Panadería: Buenos Aires	909.09
Sandallo Año	Farmacia: Buenos Aires	909.09
D. Novellino	Tienda: Buenos Aires	1.363.63
Félix Rezzani y Cía.	Café "Riche", Buenos Aires	1.477.25
Félix Rezzani y Cía.	Café "Riche", Buenos Aires	1.477.25
Félix Rezzani y Cía.	Café "Riche"; Buenos Aires	454.54
Matil y Büchler	R. Generales: Portela	1.897.70
José Lucotti	Fiambrería: Buenos Aires	852.26
Víctor Alonso	Almacén: Coronel Dorrego	909.09
Hilario Begala	Hotel: Bell Ville	454.54
Pisano Ricardi y Cía.	R. Generales: R. Gallegos	1.386.34
Vicente Cacció	Farmacia: L. de Zamora	2.045.45
Ricardo Esquido	Ramos Generales: Lules	909.09
José Grotti y Hno.	R. Generales: C. del Tío	965.89
José Marechal	R. Generales: Tulumba	795.44
M. del Pero	R. Generales: Lules	965.89
V. Jiménez	R. Generales: Lules	568.17
Abundio J. Ludueña	R. Generales: C. del Tío	1.272.72
Alfredo Carreño	Farmacia: Cañada Verde	852.26
Roberto P. Cagnoli	Confitería: Buenos Aires	909.09
Nellen y Cía.	R. Generales: Cruz Alta	852.26
Blas Barbero	Hotel: Ros. de Sta. Fe	1.443.16
Terranj y Noceda	Zapatería: Necochea	1.022.72
Miranda y Cía.	Almacén: Lanús	909.09
Eugenio Martínez y Cía.	Alm. de cueros: Bs. Aires	1.079.53
Juan Peyré	Joyería: Buenos Aires	965.90
Donato Funes	R. Generales Devoto (provincia de Córdoba)	1.272.72
Adesso Hnos.	Zapatería: Buenos Aires	1.079.53
Juan Costa	Almacén: Buenos Aires	965.90
Salvador Macagno	Fca. mantecа: Est. Crespo	795.44
Pérez y Vila	R. Generales: Arroyito	965.90
A. Pérez Porta	Farmacia: Arroyito	852.26
José Sommariva	R. Generales: Salto Argent.	1.965.90
A. Imperiale	Almacén: Salto Argentino	965.90
Rómulo Helguera	Tienda: Salto Argentino	1.756.80
Losada y Ferrería	Tienda: Salto Argentino	1.500.—
Fernández y María	R. Generales: El Socorro	965.90
Bernabé Labari	Fca. Alpargatas; Pergamino	965.90
Viuda de Cambiazzo é hijo	Almacén: Buenos Aires	1.500.—
Flaminio Galli	Farmacia: Buenos Aires	1.272.72
Vicente López	R. Generales, Santiago Temp.	909.09
Campos y Pizzimbón	Librería: Buenos Aires	965.90
Romualdo Gutiérrez	Almacén: Buenos Aires	738.62
Espinosa y Zavaleta	R. Generales: Melo	909.09
Guillermo Pérez	Farmacia: Salta	909.09
Miguel S. Cuesta	R. Generales: S. Estanislao	1.386.35
Juan P. Silvetti, hijos y Cía.	Ferretería: Buenos Aires	965.90
Amadeo y Niers	Confitería; Buenos Aires	1.272.72
Domingo Apezetche	Confitería: Balcarce	829.55
Tambassio y Bibbó	Almacén: Balcarce	965.90
Jaime Gelabert	R. Generales: San Eusebio	965.90
Cristóbal Diosdado	R. Gener.; Mercedes, S. Luis	965.90
Galín y Hasquire	Ferretería: Buenos Aires	909.09
M. González Barreiro	Almacén: Buenos Aires	1.590.90
Eugenio Sclocco	Camisería: Buenos Aires	795.45
J. Naya Suárez	Mueblería: Buenos Aires	1.670.45
Arrarás y Goñi	Almacén, etc.; Chascomús	909.09
Manuel Suárez López	Tienda: V. Mercedes, S. Luis	1.136.36
Antonio Lázaro	Tienda: San Nicolás	795.45
Torroba Hnos. y García	R. Generales: Conesa	1.943.18
Benchimol, Esayag y Cía.	R. Generales: P. de los Libres	1.965.90
Leandro Fernández	Tienda: Buenos Aires	965.90
Félix Martínez	Bazar: Buenos Aires	454.54
Paulina S. de Selvine	Hotel: Tigre	568.18
Maximino López	Panadería: Buenos Aires	909.09
Lema y Cía.	Bar: Buenos Aires	852.26
Samuel Acuña	Bar: Buenos Aires	852.26
José Scapy	Panadería: Buenos Aires	852.26
Vicente Fayó	Roperia: Buenos Aires	852.26
Vicente Fayó	Roperia: Buenos Aires	852.26
Arcinaga y Garda	Confitería: San Nicolás	965.90
Angel García	Tienda: Ramallo	965.90
José Martínez	Tienda: Ramallo	1.500.—
Alberto Ortiz	Panadería: Buenos Aires	795.45
Humberto Signoroni	Farmacia: Buenos Aires	1.500.—
Nicolás Brax	Tienda; V. Mercedes, S. Luis	568.17
José Di Paola	Art. para hombres: Azul	965.90
Esteban Fernández	Tienda; Santo Tomé	1.500.—
Ciruzzi y Rossomondo Hnos.	Hotel: Mendoza	965.90
Benito Pistacchi	Almacén; V. Merced., S. Luis	1.965.90
Abdón Miró	Confitería: Azul	454.54
Carmuega Hnos.	Almacén: Azul	965.90
Santiago Albanese	R. Generales: Azul	909.09
Domingo L. Blanco	Librería: V. Merced., S. Luis	852.26
Galpel Hnos.	Casa de música; Bs. Aires	795.45
Juan J. Calzado	R. Generales: San Pedro	1.670.45
José Albito	Bar y billares; Bs. Aires	852.26
A. Bové	Aserradero: Desvío Kil. 293	965.90
José Lucotti	Fiambrería: Buenos Aires	681.81
Watson y Cía.	Sec. tienda: Sta. Cruz, Patag.	738.62
Jerónimo Fiocchi	Almacén: Buenos Aires	1.761.35
Agustín Pinola	Bar: Lomas de Zamora	454.54
Félix Benito y Cía.	Almacén: Buenos Aires	1.272.72
Prera y Clancio	Almacén: Hinojo	965.90
Juan A. Plout	Farmacia: Chascomús	738.62
Juan Canale é hijos	R. Generales: Chascomús	965.90
Juan Olcese	Almacén: Buenos Aires	965.90
Ernesto Casartelli	R. Gener. V. Maipú, Mendoza	1.272.72
Lobato Inza y Cía.	R. Generales: Azul	1.534.07
Lobato Inza y Cía.	R. Generales: Azul	1.534.07
V. Zucarelli y Cía.	Sombrerería: Córdoba	909.09
Magín Bertrán y Cía.	Farmacia; Santo Tomé	909.09
Racciatti y Crisci	R. Generales: C. Pellegrini	454.54
Juan J. Campana	R. Generales: Irigoyen	175.—
Martín Segarra y Cía.	R. Gener.; V. Maipú, Mendoza	1.670.45
Martínez y Orbe	Panadería: Posadas, Misiones	909.09
Morera y Cía.	Almacén: Sta. Rosa, S. Luis	1.534.07
M. Brusaglio	Tienda: V. Mercedes, S. Luis	965.90
Herminio Gil	R. Generales: Pisco Yacú	965.90
Martín Farías	Bazar: V. Mercedes, S. Luis	965.90
Feirano Olmedo y Cía.	R. Generales: V. del Rosario	1.670.45
Rodolfo Hipp	Farmacia: Córdoba	1.272.72
Martínez Hnos. y Rey	Hotel: Córdoba	852.26
José González y Cía.	Bazar: Córdoba	965.90
B. López Pereyra	Farmacia: Córdoba	909.09
Lérida Hnos.	Tienda; Salta	1.534.07
Domingo Barthe	R. Generales: Apóstoles	1.681.81
Juan E. Raffo	Bar; Buenos Aires	1.647.70
Nicolás Carbone	Corralón maderas; Martínez	965.90
Arturo Del Zoppo	Id. id: Buenos Aires	909.09
Juan S. Caro	Id. id: Villa Ballester	909.09
Marré y Cía.	Quesería: Buenos Aires	1.420.45
J. E. Iriarte	Tienda; Buenos Aires	965.90
Kelly y Nava	Farmacia: Buenos Aires	2.045.45
A. Andreotti	Almacén; G. Urquiza	738.62
Cima Hnos.	Hotel; V. Mercedes, S. Luis	1.534.07
Galante y Andreotti	Hotel; V. Mercedes, S. Luis	1.079.55
Bartolo Gilli	Almacén; Oncativo	909.09
E. Leguizamón y Cía.	Tienda; Posadas, Misiones	1.204.55
Vera Michel	Farmacia: Oliva	909.09
Vaccaro Valle y Cía.	Tienda, etc.: Gualeguay	1.897.70
Elías Benaín	Tienda: Mercedes, S. Luis	965.90
Arnaud B. Listre	Hotel: Saladillo	852.26
Pedro Betbedor	Hotel; Zárate	568.18
V. Desbouts Hnos.	R. Generales: Zárate	965.90
Montaña y Zambullo	Tienda; Tucumán	965.90
E. Gómez Ruiz	Librería: Buenos Aires	681.81
Juan Yacod	Almacén; L. M. Saavedra	965.90
Víctor D. Bossi	Ferretería: Buenos Aires	909.09
Talavera y Santini	Tienda: Buenos Aires	454.55
David J. Passalacqua	Tienda; Buenos Aires	1.250.—
Evaristo Peyrano	Almacén; Ros. de Sta. Fe	1.272.72
Antonio Rezzoagli	Farmacia: Ros. de Sta. Fe	909.09
Vallés Saibó y Cía.	R. Generales: La Carolina	909.09
G. Bernal	R. Generales: La Carolina	852.26
Antonio Reino y Cía.	Panadería: Buenos Aires	738.62
Armando T. Basualdo	Farmacia: Buenos Aires	454.55
Del Castelli Hnos. y Cía.	Tienda: Posadas, Misiones	1.681.80
Tomás y Addala	R. Generales: Posadas, Mis.	1.250.—
E. Graddolini	Tienda; Buenos Aires	852.26
Antonio Iglesias	Panadería: Buenos Aires	1.954.55
Isaac Benzecry	Tienda: Mercedes, S. Luis	1.136.36
Alfonso Dodero	Almacén; Mercedes, S. Luis	568.18
Esteban L. Deneri	R. Generales: La Palestina	1.250.—
Domínguez M. Rubio y Cía.	Almacén; Salto Argentino	1.681.81
Juan De Giuli	Farmacia; Junín	1.272.72
Brizuela Hnos. y Cortelarena	Almacén, etc.: Junín	1.897.70
Busterreix, Canaveslo y Cía.	R. Generales; Junín	1.306.80
LA PRENSA	Diario: Buenos Aires	1.136.36
LA PRENSA	Diario: Buenos Aires	1.136.36
LA PRENSA	Diario: Buenos Aires	1.136.36
LA PRENSA	Diario: Buenos Aires	1.136.36
LA PRENSA	Diario: Buenos Aires	1.136.36
Felipe Monteverde	Café: V. Mercedes, S. Luis	1.250.—
Antonio J. Bayone	Zapatería: Buenos Aires	909.09
J. M. Chiogna	Confitería: Buenos Aires	568.18
A. Ollivier	Bar: Tucumán	1.534.07
N. Podestá	Farmacia: Buenos Aires	852.26
Juan B. Iriarte y Hno.	Almacén: L. de Zamora	965.90
Augusto Bassami	Confitería: L. de Zamora	852.26
Irigoyen y Mogret	Café; Tandil	852.26
Francisco A. Díaz y Cía.	R. Generales: Navarro	1.272.72
Rodríguez y Alvarez	Farmacia: Luján	853.26
Santiago Sanmack	R. Generales: Rueda	909.09
Antonio Rodríguez	R. Generales: R. de Sta. Fe	852.26
Blas Cantoni	Farmacia: Ros. de Sta. Fe	738.62
Moisés Abellansky	Farmacia: Ros. de Sta. Fe	1.386.35
Antonio Borzone	Farmacia: Ros. de Sta. Fe	1.477.25
Francisco Rossi	Almacén: Ros. de Sta. Fe	909.09
Mundet Vicens y Cía.	R. Gen.; V. Mercedes, S. Luis	1.363.63
Mundet Vicens y Cía.	R. Gen.; V. Mercedes, S. Luis	909.09
Mundet Vicens y Cía.	R. Gen.; V. Mercedes, S. Luis	909.09
Mundet Vicens y Cía.	R. Gen.; V. Mercedes, S. Luis	909.09
Serruya y Benoiol Hnos.	Tienda; La Sábana	852.26
Alfredo Vallejo	Tienda: Buenos Aires	909.09
Francisco Fuentes	Cigarrería: Ros. de Sta. Fe	1.670.45
D. Mariano	Confitería: Jesús María	852.26
Leandro Puttini é hijo	Hotel Italia: Córdoba	965.90

Total 216 máquinas por la suma de $ 231.741.27 m|n.

VALE.—Durante el presente mes de Junio, por las máquinas usadas que tomemos en cambio, abonaremos precios excepcionales, conceptuando su valor como un pago parcial por la nueva que canjeen.

Firme el cupón y remítanosio hoy. Esto no lo compromete á nada.

Pratt & Cía.

UNICOS INTRODUCTORES

108 San Martín 112 - Buenos Aires

ROSARIO DE SANTA FE - SAN MARTIN 899 Esq. RIOJA

OFERTA ESPECIAL

Mándenos este cupón, debidamente firmado, y mandaremos detalles de nuestra oferta especial de una Caja Registradora National, último modelo, con facilidades de pago, que estará al alcance de todos, y sin apercibir se del gasto de un solo peso. Sin aumento de precio, sin interés y sin exigir garantía.

Mándelo hoy; esto no lo compromete en nada. PRATT Y CIA., 108, San Martín, 112.

Firma..... *sello,*

Dirección.....